

**CARÁTULA DE VERSIÓN PÚBLICA**

<b>Nombre del Área que clasifica</b>	Dirección de Servicios Jurídicos
<b>Nombre del documento del que se elabora la versión pública</b>	Convenio de Prestación de Servicios de Descuento Sobre Productos Ópticos, entre la Universidad Pedagógica Nacional y Precisión Óptica, S.A.  UPN-DSJ-CONV-007/2018
<b>Partes clasificadas y número de página</b>	Cláusula Sexta. Forma de Cobro. <b>Institución, Número de Cuenta, y Clabe Bancaria</b> (Pág. 4).
<b>Número de páginas que conforman el documento</b>	Páginas del documento 36.
<b>Fundamento legal y motivación</b>	Se eliminó la <b>Institución, Número de Cuenta, y Clabe Bancaria</b> de la persona moral, toda vez que es información confidencial, al tratarse de un conjunto de caracteres numéricos utilizados por los grupos financieros para identificar las cuentas de sus clientes, a través de los cuales se puede acceder a información relacionada con su patrimonio y realizar diversas transacciones; por tanto, constituye información clasificada, con fundamento en los artículos, 116 párrafo tercero de la LGTAIP, artículo 113 fracción II de la LFTAIP, numeral Trigésimo Octavo, fracción III de los Lineamientos Generales en materia de clasificación de la información.
<b>Motivo del daño por divulgar la información:</b>	Se considera información confidencial que debe protegerse, toda vez que su divulgación representa un riesgo real a la protección de datos personales y patrimoniales.
<b>Firma del titular del área</b>	 Mtra. Martha Isela García Peregrina, Encargada de la Dirección de Servicios Jurídicos.
<b>Firma de quien clasifica</b>	 Lic. Miguel Gómez Moreno, Jefe del Departamento de la Dirección de Servicios Jurídicos.
<b>Fecha y número del acta de la Sesión del Comité</b>	25 de octubre, 2018 vigésima segunda sesión especial

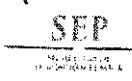



1-598

Vip



UPN-DSJ-CONV-007/2018  
PERSONAL ACADÉMICO Y NO DOCENTE DE BASE

**CONVENIO DE PRESTACIÓN DE SERVICIOS DE DESCUENTO SOBRE PRODUCTOS ÓPTICOS QUE CELEBRAN POR UNA PARTE, LA UNIVERSIDAD PEDAGÓGICA NACIONAL, EN LO SUCESIVO "LA UPN", REPRESENTADA EN ESTE ACTO POR EL MATRO. OMAR ALBERTO IBARRA NAKAMICHI, EN SU CARÁCTER DE SECRETARIO ADMINISTRATIVO Y APODERADO LEGAL, Y POR LA OTRA, PRECISIÓN ÓPTICA, S.A. (CON EL NOMBRE COMERCIAL DE ÓPTICAS LUX), A QUIEN EN LO SUCESIVO SE LE DENOMINARÁ "EL PROVEEDOR", REPRESENTADA EN ESTE ACTO POR LA LIC. PATRICIA GUADALUPE VÁZQUEZ PINEDA, EN SU CARÁCTER DE APODERADA LEGAL, AL TENOR DE LAS DECLARACIONES Y CLÁUSULAS SIGUIENTES:**

**DECLARACIONES**

I. Declara "LA UPN" por conducto de su representante, que:

I.1. Es una Institución Pública de Educación Superior, con carácter de organismo desconcentrado de la Secretaría de Educación Pública, creada por Decreto Presidencial publicado en el Diario Oficial de la Federación, el 29 agosto de 1978.

I.2. Tiene como finalidad prestar, desarrollar y orientar los servicios educativos de tipo superior encaminados a la formación de profesionales de la educación de acuerdo a las necesidades del país.

I.3. El Mtro. Omar Alberto Ibarra Nakamichi, en su carácter de Secretario Administrativo y Apoderado Legal, cuenta con facultades suficientes para suscribir el presente Convenio, en términos de lo dispuesto por el artículo 17 del Decreto que crea la Universidad Pedagógica Nacional, el Manual de Organización de la Universidad Pedagógica Nacional y el Poder General para Pleitos y Cobranzas, Actos de Administración y Actos de Dominio, que consta en el testimonio de la Escritura Pública No. 67,188 de fecha 29 de enero de 2018, pasado ante la fe del Lic. Francisco Jacobo Sevillano González, Titular de la Notaría Pública número 32 de la Ciudad de México; cuyas facultades no le han sido limitadas ni modificadas en forma alguna a la firma del presente instrumento jurídico.

I.4. Tiene interés en obtener para beneficio de su Personal Académico y No Docente de Base, así como los dependientes económicos de éstos que estén debidamente acreditados ante la Subdirección de Personal de la "UPN"; los servicios de descuento que sobre productos ópticos ofrece "EL PROVEEDOR", conforme a las condiciones que se establecen en el presente Convenio.

I.5. Dispone de la suficiencia presupuestal en la partida correspondiente para sufragar las erogaciones que se deriven de la suscripción de este documento.

I.6. Su Registro Federal de Contribuyentes es UPN-780829-QW1

I.7. Que para los efectos del presente Convenio, señala como su domicilio el ubicado en Carretera al Ajusco No. 24, Colonia Héroes de Padierna, Delegación Tlalpan, C. P. 14200, en la Ciudad de México.

II. Declara "EL PROVEEDOR" por conducto de su representante, que:



Handwritten signatures and initials at the bottom of the page.

UPN-DSJ-CONV-007/2018  
PERSONAL ACADÉMICO Y NO DOCENTE DE BASE

II.1. Es una persona moral, constituida conforme a la legislación mexicana, tal como lo acredita con la Escritura Pública de su Acta Constitutiva No. 14,464 de fecha 1 de octubre de 1959, otorgada ante la fe del Notario Publico No. 33 de la Ciudad de México, Lic. Jorge Graue, inscrita en el Registro Público de la Propiedad, en la Sección Comercio, con fecha 27 de noviembre de 1959, bajo el número 143, volúmen 452, a fojas 277, Libro Tercero.

II.2. Su Registro Federal de Contribuyentes es: POP-591001-E92.

II.3. La Lic. Patricia Guadalupe Vázquez Pineda, en su carácter de apoderado legal cuenta con facultades para suscribir el presente instrumento, según se hace constar en la Escritura Pública número 18196, de fecha 17 de febrero de 1998, otorgada ante la fe del Lic. Juan Vicente Matute Ruiz, Notario Público No. 179 de la Ciudad de México, facultades que no le han sido revocadas ni modificadas en forma alguna a la fecha de suscripción del presente Convenio.

II.4. La sociedad tiene por objeto preferentemente la venta de artículos ópticos, la adaptación de lentes oftálmicas y dispone de la infraestructura, instalaciones, elementos técnicos y financieros necesarios para brindar los servicios sobre artículos y productos ópticos de primera calidad.

II.5. Manifiesta bajo protesta de decir verdad, que ninguno de los Socios, Asociados o Representantes Legales desempeñan un empleo, cargo o comisión en la Administración Pública Federal, ni se encuentran inhabilitados para ello, así como que "EL PROVEEDOR", sus Socios o Asociados, tampoco se encuentran en ninguno de los supuestos previstos por los artículos 50 y 60 de la Ley de Adquisiciones, Arrendamientos y Servicios del Sector Público.

II.6. Señala como domicilio para los efectos del presente Convenio, el ubicado en Pino No. 307-1B, Col. Santa María Insurgentes, Delegación Cuauhtémoc, C.P. 06430, Ciudad de México.

III. Las partes Declaran, que:

III.1 En el presente instrumento no existe error, dolo, mala fe, lesión, violencia, ni cualquier otro motivo que vicie su consentimiento.

III.2 Reconocen la personalidad jurídica con la que comparecen, expresando su voluntad de sujetar su compromiso, a los términos y condiciones que se establecen en las siguientes:

### CLÁUSULAS

**PRIMERA. OBJETO.-** El presente Convenio tiene por objeto establecer las condiciones conforme a las cuales "EL PROVEEDOR", otorgará al personal Académico y No Docente de Base de "LA UPN", así como a sus hijos, cónyuge y ascendientes (padre y madre) que acrediten su dependencia económica; anteojos y/o lentes de contacto de buena calidad, no así accesorios o tratamientos no señalados y/o no contemplados en la prescripción o dictamen médico, asimismo aquellos lentes de contacto cosméticos (de color), conforme al catálogo de productos que "EL PROVEEDOR" le presente a "LA UPN", descritos en el ANEXO 1, así como los ANEXOS 2, 3 y 4, que firmados por las partes, pasan a formar parte integrante del presente instrumento.

DIRECCIÓN  
DE  
SERVICIOS  
JURIDICOS

REVISADO

2

2

"EL PROVEEDOR", conviene otorgar un descuento del 20% (veinte por ciento) al personal Académico y No Docente de Base de "LA UPN" y a sus beneficiarios a que hace referencia la presente cláusula, sobre los precios de lista en vigor, señalados en el ANEXO 1, el cual será reflejado en el presupuesto emitido por el sistema correspondiente.

**SEGUNDA. EXTENSIÓN DEL DESCUENTO.-** "EL PROVEEDOR", adicionalmente ofrece el descuento previsto en la Cláusula que antecede, sin goce de crédito, a los familiares no dependientes económicos del personal Académico y No Docente de Base de "LA UPN" que así lo soliciten, previa identificación tanto del empleado como del familiar, con copia fotostática de la credencial vigente expedida por "LA UPN".

Del mismo modo, "EL PROVEEDOR" manifiesta su voluntad de hacer extensivas al personal Académico y No Docente de Base, así como a sus familiares no dependientes económicos, previa su acreditación en los términos antes señalados, todas las promociones vigentes en las sucursales de Ópticas Lux, sin ser motivo de reembolso por prestación para el personal Académico y No Docente de Base.

**TERCERA. IDENTIFICACIÓN.-** Los precios preferentes antes mencionados se autorizan y se otorgarán al personal Académico y No Docente de Base de "LA UPN" que se acredite debidamente con documentación oficial expedida por "LA UPN", para tal fin "EL PROVEEDOR" manifiesta que el servicio lo proporcionará en las Sucursales que se indican en el ANEXO 2, el cual forma parte integral del presente instrumento.

**CUARTA. PROCEDIMIENTO DEL SERVICIO.-** Para la prestación del servicio a que hace referencia la Cláusula Primera, el solicitante deberá contar con prescripción o dictamen médico, emitido por el Instituto de Seguridad y Servicios Sociales de los Trabajadores del Estado (ISSSTE) que señale la necesidad de lentes (armazón o contacto); posteriormente, "LA UPN" proporcionará vales debidamente autorizados a su personal Académico y No Docente de Base, conforme al formato que se integra al presente instrumento como ANEXO 3, previo presupuesto impreso y desglosado (artículo, precio y descuento) proporcionado por "EL PROVEEDOR", para que éstos acudan a la sucursal de su elección, ubicadas en los domicilios indicados en el ANEXO 2, a canjearlos por los materiales ópticos solicitados y de acuerdo a la prescripción o dictamen médico emitido por el ISSSTE, debiendo el personal Académico y No Docente de Base, acompañar copia de su credencial vigente expedida a su favor por "LA UPN". Una vez recibido el material solicitado, el personal Académico y No Docente de Base firmará de conformidad, recibiendo a cambio una nota de compra por parte de la sucursal de "EL PROVEEDOR" a la que acudió.

"EL PROVEEDOR", asume el compromiso de brindar el servicio de suministro de lentes (armazón o contacto) que le solicite el personal Académico y No Docente de Base de "LA UPN", excepto accesorios o tratamientos no señalados y/o no contemplados en la prescripción o dictamen médico, asimismo lentes de contacto cosméticos (de color), en atención a las prescripciones o dictámenes médicos del ISSSTE que en cada caso presenten.

DIRECCIÓN  
DE  
SERVICIOS  
JURIDICOS

REVISADO

Para la prestación del servicio extensivo al cónyuge, padres e hijos que acrediten su dependencia económica, éstos deberán acreditarse con identificación oficial vigente con fotografía.

**QUINTA. REPORTE MENSUAL.-** "EL PROVEEDOR" presentará un reporte detallado y desglosado mensual de los trabajos realizados al personal Académico y No Docente de Base de "LA UPN", mismo que servirá de soporte, junto con los vales otorgados, para la facturación mensual que presentará para su cobro a "LA UPN".

El vale, será distribuido de la manera siguiente:

Impresión Original: Para Facturación  
 Copia simple 1: Para control de la sucursal (óptica) correspondiente.  
 Copia simple 2: Para control de la "LA UPN"

Los vales tendrán vigencia de 30 (treinta) días contados a partir de su fecha de expedición por "LA UPN".

**SEXTA. FORMA DE COBRO.-** En apego al Decreto que establece las medidas para el uso eficiente, transparente y eficaz de los recursos públicos, y las acciones de disciplina presupuestaria en el ejercicio del gasto público, así como para la modernización de la Administración Pública Federal (DOF 10.12.2012), para el pago del servicio "EL PROVEEDOR", otorgará a "LA UPN" un plazo de 20 días naturales a partir de la fecha de presentación de la factura, ante la Subdirección de Recursos Financieros previa autorización de la Subdirección de Personal de "LA UPN". Asimismo las facturas que presente "EL PROVEEDOR" deberán reunir los requisitos que establece la legislación fiscal vigente.

"EL PROVEEDOR", manifiesta que las facturas las entregará dentro de los primeros diez días hábiles de cada mes, para que "LA UPN", inicie el proceso correspondiente para su pago que se efectuara dentro del plazo establecido en el párrafo anterior. Para el caso de que "EL PROVEEDOR", no entregara las facturas dentro del plazo señalado en la presente Cláusula, "LA UPN", iniciará el trámite para su pago el siguiente mes calendario.

El pago del servicio lo realizará "LA UPN" por conducto del Sistema Integral de Administración Financiera Federal de la Tesorería de la Federación, mediante transferencia bancaria a la cuenta: ~~XXXXXXXXXXXXXXXXXXXXXXXXXXXXXXXXXXXX~~ Número de Cuenta: ~~XXXXXXXXXXXXXXXXXXXX~~, CLABE Bancaria: ~~XXXXXXXXXX~~

a favor de PRECISIÓN ÓPTICA, S.A. Las facturas que "EL PROVEEDOR" presente para su cobro, deberán estar soportadas invariablemente por los vales correspondientes, debidamente autorizados por la Subdirección de Personal de "LA UPN".

**SÉPTIMA. GARANTÍA.-** "EL PROVEEDOR", otorgará una garantía por escrito de 1 (un año) contra defectos de fabricación en armazones y 3 (tres) meses en graduación oftálmica, sin costo alguno para el personal Académico y No Docente de Base de "LA UPN" y sus beneficiarios. Se excluyen de la garantía los casos de maltrato o extravío, o cualquier

compostura realizada de manera directa por el propio personal Académico y No Docente de Base o cualquiera de sus beneficiarios.

**OCTAVA. FIRMAS AUTORIZADAS.-** "LA UPN" designa como personas facultadas y autorizadas para que en forma indistinta firmen los vales, a las indicadas en el **ANEXO 4**, el cual, una vez firmado por ambas partes, forma parte integral del presente instrumento.

**NOVENA. DIFERENCIA DE PRECIOS.-** Si el personal Académico y No Docente de Base selecciona un modelo de anteojos cuyo costo sea superior al autorizado en el vale correspondiente y previsto en el catálogo, el interesado deberá cubrir la diferencia del precio con el descuento correspondiente a "EL PROVEEDOR", al momento de ordenar su trabajo.

**DÉCIMA. RETIRO DE LOS TRABAJOS.-** "LAS PARTES" convienen que si al término de treinta días naturales de haberse ordenado los anteojos graduados, armazones (trabajo completo), lentes de cristal o plástico, o lentes de contacto, el personal Académico y No Docente de Base o sus beneficiarios no los hubieren recogido, "EL PROVEEDOR" procederá a facturar el vale o los vales aun sin la firma de conformidad del personal o sus beneficiarios, entregando a "LA UPN" el producto no recogido.

**DÉCIMA PRIMERA. RESPONSABLES.-** Para los efectos de este Convenio "EL PROVEEDOR" nombra como responsable a la Lic. Graciela González Machorro, Jefa del Departamento de Convenios y "LA UPN" designa al Titular de la Jefatura del Departamento de Capacitación y Servicios al Personal en turno, por cuyo conducto se canalizará toda la información materia del presente Convenio.

**DÉCIMA SEGUNDA. RESPONSABILIDAD LABORAL.-** "LAS PARTES" acuerdan que el personal que designen para la realización conjunta de cualquier acción, que se derive del presente Convenio, continuará en forma absoluta bajo la dirección y dependencia de la Parte con la cual tiene establecida su relación laboral, con base en lo anterior, en ningún caso serán considerados como patrones solidarios o sustitutos respecto del personal que intervenga.

**DÉCIMA TERCERA. VIGENCIA.-** "LAS PARTES" acuerdan que el presente Convenio tendrá efectos a partir del día 16 de abril y estará vigente hasta el 31 de diciembre de 2018.

**DECIMA CUARTA. MODIFICACIONES.-** "LAS PARTES" podrán efectuar en cualquier tiempo, las modificaciones o adiciones que al efecto convengan al presente Convenio. Dichas modificaciones se realizarán invariablemente por escrito, y obligarán a "LAS PARTES" a partir de la fecha de su firma

**DÉCIMA QUINTA. TERMINACIÓN ANTICIPADA.-** "LAS PARTES" podrán, de mutuo acuerdo terminar de manera anticipada el presente Convenio cuando así convenga a sus intereses bastando para ello, aviso dado por escrito a la contraparte, notificando con 30 (treinta) días naturales de anticipación.

En tal caso, ambas Partes tomarán las medidas necesarias para evitar perjuicios tanto a ellas como a terceros.

DIRECCIÓN  
DE  
SERVICIOS  
JURIDICOS

REVISADO

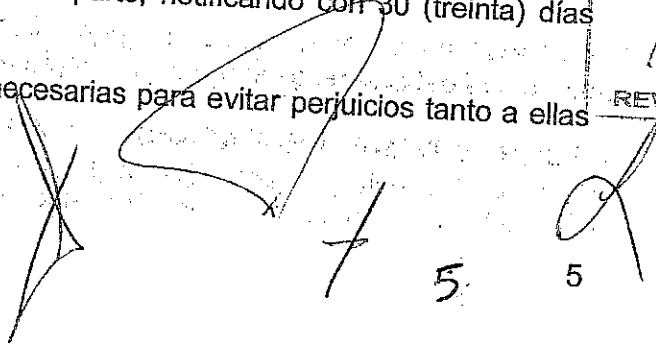

**"LAS PARTES"** acuerdan que en cualquier caso, se cubrirán invariablemente en su totalidad los servicios o trabajos que se hayan realizado, previa aceptación a entera satisfacción de **"LA UPN"**.

**DÉCIMA SEXTA. RESCISIÓN.-** **"LAS PARTES"** están de acuerdo en que **"LA UPN"** podrá rescindir el presente Convenio sin que medie resolución judicial previa, cuando **"EL PROVEEDOR"** incurra en alguna de las siguientes causas:

1. Si no respeta los precios con los descuentos establecidos de común acuerdo, de conformidad con la Cláusula Primera de este Convenio;
2. Si no cuenta con los artículos descritos en el **ANEXO 1**;
3. Si proporciona al personal de **"LA UPN"** y a sus dependientes económicos anteojos o lentes de contacto y demás productos ópticos sin que se observe el cumplimiento de los requisitos documentales acordados por **"LAS PARTES"**; y
4. Las demás en las que se acredite la no observancia de las obligaciones contraídas con motivo de la suscripción de este Convenio.

De actualizarse alguno de los supuestos señalados, **"LA UPN"** le comunicará por escrito a **"EL PROVEEDOR"** el incumplimiento en que éste haya incurrido para que en un término de 5 (cinco) días hábiles, exponga lo que a su derecho convenga y aporte, en su caso, las pruebas que estime pertinentes.

Transcurrido el término señalado en el párrafo anterior, **"LA UPN"** tomando en cuenta los argumentos y pruebas que hubiere hecho valer **"EL PROVEEDOR"**, determinará de manera fundada y motivada si resulta procedente o no rescindir el Convenio y comunicará por escrito a **"EL PROVEEDOR"** dicha determinación, dentro de los 15 (quince) días hábiles siguientes a aquél en que se haya agotado el plazo señalado en el párrafo anterior.

En caso de optar por la rescisión, **"LA UPN"**, determinará conjuntamente con **"PROVEEDOR"** el importe de los servicios que hasta esa fecha se hubieren recibido a entera satisfacción por **"LA UPN"** y que se encontraran pendientes de pago, quedando a cargo de **"LA UPN"** la liquidación correspondiente.

**DÉCIMA SÉPTIMA. CESIÓN DE DERECHOS.-** Ambas Partes convienen en que no podrán ceder a un tercero los derechos y obligaciones derivadas del presente Convenio.

**DÉCIMA OCTAVA. IMPUESTOS Y DERECHOS.-** Los impuestos, derechos y demás cargas fiscales que deben cubrirse conforme a la legislación mexicana, por la celebración y cumplimiento del presente instrumento, correrán a cargo de **"EL PROVEEDOR"**.

**"LA UPN"**, únicamente pagará el importe correspondiente al Impuesto al Valor Agregado (IVA), mismo que deberá desglosarse en la factura respectiva.

**DÉCIMA NOVENA. PROPAGANDA.-** **"LA UPN"**, por su parte, se compromete a difundir el presente Convenio y la propaganda proporcionada relativa a materiales ópticos así como los descuentos o ventajas que ofrece **"EL PROVEEDOR"** al personal de **"LA UPN"**.

DIRECCIÓN  
DE  
SERVICIO  
JURÍDICO

REVISADO



**VIGÉSIMA. JURISDICCIÓN E INTERPRETACIÓN.-** "LAS PARTES" manifiestan que este Convenio es producto de la buena fe, por lo que cualquier diferencia que pudiera presentarse en la interpretación o cumplimiento del mismo, las resolverán en amigable composición y solo en caso de subsistir la controversia, se someterán a la jurisdicción y competencia de los Tribunales Federales con residencia en la Ciudad de México, renunciando desde ahora al fuero que pudiera corresponderles en razón de su domicilio presente o futuro.

Leído que fue el presente instrumento y enteradas "LAS PARTES" de su contenido y alcances, lo firman por triplicado, en la Ciudad de México, a los 16 días del mes de abril de 2018.

POR "LA UPN"



MTRO. OMAR ALBERTO IBARRA  
NAKAMICHI  
SECRETARIO ADMINISTRATIVO Y  
APODERADO LEGAL

POR "EL PROVEEDOR"

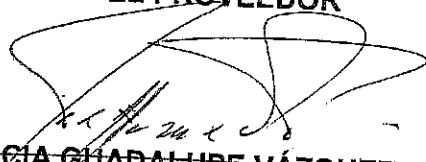

LIC. PATRICIA GUADALUPE VÁZQUEZ PINEDA  
APODERADA LEGAL

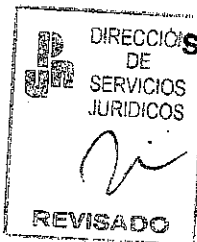

TESTIGOS



MTRO. ANTONIO MUÑOZ SALINAS  
ENCARGADO DE LA SUBDIRECCIÓN  
DE PERSONAL



LIC. GRACIELA GONZÁLEZ MACHORRO  
JEFA DE CONVENIOS

1. The first part of the document discusses the importance of maintaining accurate records.

2. It is essential to ensure that all data is entered correctly and consistently.

3. Regular audits should be conducted to verify the integrity of the information.

4. Proper labeling and organization of files are crucial for easy retrieval.

5. Security measures must be implemented to protect sensitive data from unauthorized access.

6. The second section focuses on the role of technology in modern data management.

7. Cloud-based solutions offer scalability and flexibility for growing organizations.

8. Automation tools can significantly reduce manual errors and increase efficiency.

9. Data visualization software helps in identifying trends and patterns in large datasets.

10. Collaboration features allow team members to work together more effectively.

11. The final part of the document provides a summary of key takeaways.

12. It emphasizes the need for continuous learning and adaptation in the ever-changing digital landscape.

13. By following these guidelines, organizations can optimize their data management processes.

UPN-DSJ-CONV-007/2018  
PERSONAL ACADÉMICO Y NO DOCENTE DE BASE

# ANEXO 1

## CATÁLOGO DE ARMAZONES Y LENTES OFTÁLMICOS

Esta hoja forma parte del Convenio de Prestación de Servicios de descuento sobre productos ópticos UPN-DSJ-CONV-007/2018, entre la Universidad Pedagógica Nacional y Precisión Óptica, S.A.

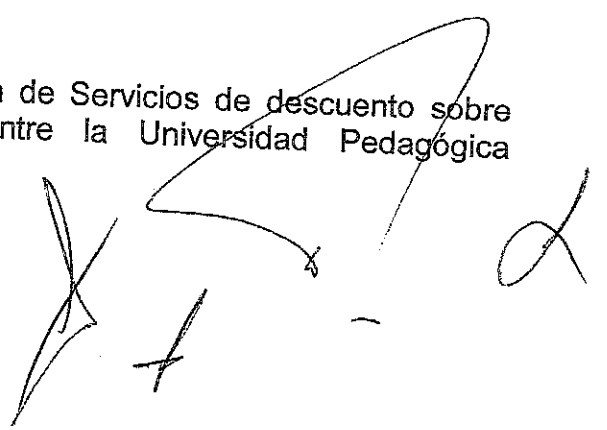
Handwritten signature and initials in black ink, located in the lower right quadrant of the page.

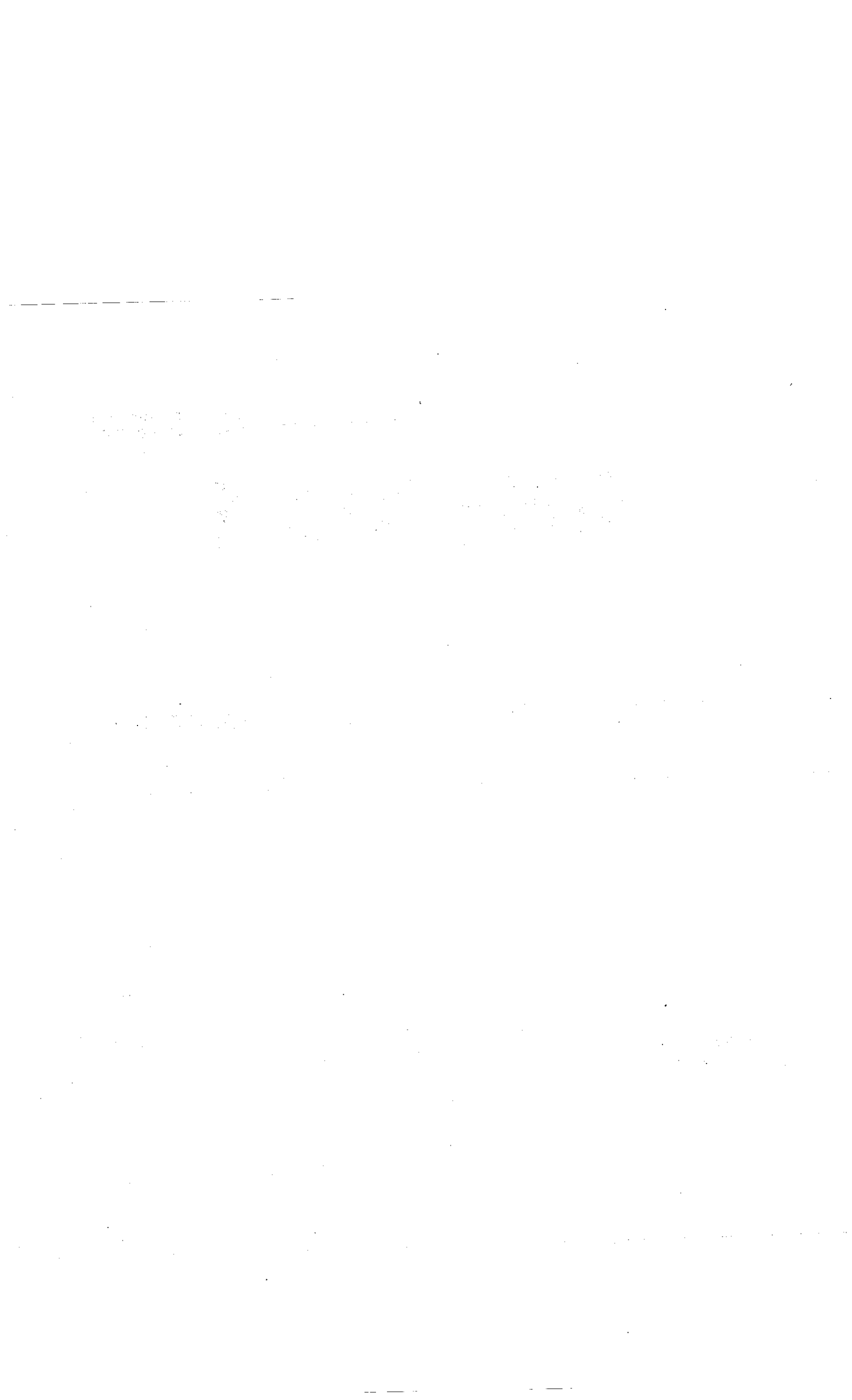

**ANEXO 1  
CATÁLOGO DE ARMAZONES  
UNIVERSIDAD PEDAGÓGICA NACIONAL.**

ARTÍCULO	ARTICULO	PRECIO AL PÚBLICO C/IVA
AIR TITANIUM	AT2101	4,990.00
BOSS	BS0740	5,090.00
BOSS	BS0740	5,090.00
BOSS	BS0740	5,090.00
BOSS	BS0516T	5,040.00
BOSS	BS0881	4,980.00
BOSS	BS0881	4,980.00
BOSS	BS0885	4,980.00
BOSS	BS0885	4,980.00
BOSS	BS0941	4,880.00
BOSS	BS0941	4,880.00
BOSS	BS0734	4,790.00
BOSS	BS0734	4,790.00
BOSS	BS0734	4,790.00
BOSS	BS0734	4,790.00
BOSS	BS0837	4,790.00
BOSS	BS0837	4,790.00
BOSS	BS0837	4,790.00
BOSS	BS0837	4,790.00
BOSS	BS0844	4,790.00
BOSS	BS0844	4,790.00
BOSS	BS0516T	4,790.00
BOSS	BS0884	4,780.00
BOSS	BS0880	4,580.00
BOSS	BS0880	4,580.00
BOSS	BS0950/F	4,580.00
BOSS	BS0950/F	4,580.00
BOSS	BS0831	4,490.00
BOSS	BS0831	4,490.00
BOSS	BS0551	4,490.00
BOSS	BS0831	4,490.00
BOSS	BS0551	4,490.00
BOSS	BS0878	4,480.00
BOSS	BS0878	4,480.00
BOSS	BS0565	4,460.00
BOSS	BS0686	4,460.00
BOSS	BS0644	4,390.00
BOSS	BS0610	4,390.00
BOSS	BS0644	4,390.00
BOSS	BS0779	4,390.00
BOSS	BS0644	4,390.00
BOSS	BS0778	4,390.00
BOSS	BS0610	4,390.00
BOSS	BS0841	4,390.00
BOSS	BS0841	4,390.00
BOSS	BS0779	4,390.00
BOSS	BS0644	4,390.00
BOSS	BS0840	4,390.00
BOSS	BS0870	3,390.00
BOSS	BS0871	3,390.00
BOSS	BS0873	3,390.00
BOSS	BS0829	3,390.00
BOSS	BS0870	3,390.00

ARTÍCULO	ARTICULO	PRECIO AL PÚBLICO C/IVA
BOSS	BS0840	4,390.00
BOSS	BS0780	4,390.00
BOSS	BS0780	4,390.00
BOSS	BS0840	4,390.00
BOSS	BS0937	4,180.00
BOSS	BS0937	4,180.00
BOSS	BS0774	4,090.00
BOSS	BS0774	4,090.00
BOSS	BS0836	4,090.00
BOSS	BS0726	4,090.00
BOSS	BS0836	4,090.00
BOSS	BS0643	4,090.00
BOSS	BS0726	4,090.00
BOSS	BS0673SO	4,090.00
BOSS	BS0836	4,090.00
BOSS	BS0683	4,090.00
BOSS	BS0601	3,990.00
BOSS	BS0609	3,990.00
BOSS	BS0786	3,990.00
BOSS	BS0730	3,990.00
BOSS	BS0786	3,990.00
BOSS	BS0798	3,990.00
BOSS	BS0511	3,990.00
BOSS	BS0730	3,990.00
BOSS	BS0593	3,990.00
BOSS	BS0876	3,890.00
BOSS	BS0876	3,890.00
BOSS	BS0594	3,890.00
BOSS	BS0600	3,890.00
BOSS	BS0710	3,890.00
BOSS	BS0877	3,880.00
BOSS	BS0877	3,880.00
BOSS	BS0877	3,880.00
BOSS	BS0729	3,790.00
BOSS	BS0729	3,790.00
BOSS	BS0728	3,790.00
BOSS	BS0729	3,790.00
BOSS	BS0708	3,790.00
BOSS	BS0626	3,790.00
BOSS	BS0627	3,790.00
BOSS	BS0708	3,790.00
BOSS	BS0708	3,790.00
BOSS	BS0728	3,790.00
BOSS	BS0728	3,790.00
BOSS	BS0303	3,670.00
BOSS	BS0870	3,390.00
BOSS	BS0870	3,390.00
BOSS	BS0871	3,390.00
CARRERA	CA6643	3,090.00
CARRERA	CA6642	3,090.00
CARRERA	CA8801	3,090.00
CARRERA	CA8810	3,090.00
CARRERA	CA8800	3,090.00

Precisión Óptica, S.A.  
Ópticas Lux.

Los precios pueden sufrir cambio,  
Sin previo aviso.

**ANEXO 1  
CATÁLOGO DE ARMAZONES  
UNIVERSIDAD PEDAGÓGICA NACIONAL.**

ARTÍCULO	ARTÍCULO	PRECIO AL PÚBLICO C/IVA
BOSS	BS0519	3,390.00
BOSS	BS0829	3,390.00
BOSS	BS0512	3,360.00
BVLGARI	BV4111B	5,380.00
BVLGARI	BV4111B	5,380.00
BVLGARI	BV4121	5,380.00
BVLGARI	BV4070B	5,280.00
BVLGARI	BV4115	5,150.00
BVLGARI	BV4111B	4,990.00
CARRERA	CA8823/V	4,310.00
CARRERA	CA8823/V	4,310.00
CARRERA	CA8823/V	4,310.00
CARRERA	CA147/V	3,330.00
CARRERA	CA147/V	3,330.00
CARRERA	CA4403	3,130.00
CARRERA	CA4403	3,130.00
CARRERA	CA4403	3,130.00
CARRERA	CA8821	3,090.00
CARRERA	CA6657	3,090.00
CARRERA	CA8821	3,090.00
CARRERA	CA6646	3,090.00
CARRERA	CA6646	3,090.00
CARRERA	CA6661	3,090.00
CARRERA	CA8815	3,090.00
CARRERA	CA6657	3,090.00
CARRERA	CA6661	3,090.00
CARRERA	CA6643	3,090.00
CARRERA	CA6662	3,090.00
CARRERA	CA6662	3,090.00
CARRERA	CA6665	3,090.00
CARRERA	CA6665	3,090.00
CARRERA	CA8810	3,090.00
CARRERA	CA6660	3,090.00
CARRERA	CA6660	3,090.00
CARRERA	CA6649	3,090.00
CARRERA	CA6649	3,090.00
CARRERA	CA6641	3,090.00
CARRERA	CA6662	3,090.00
CARRERA	CA6659	3,090.00
CARRERA	CA6641	3,090.00
CARRERA	CA6662	3,090.00
CARRERA	CA8815	3,090.00
CHRISTIAN DI	CD3776	5,160.00
CHRISTIAN DI	CD3289	5,090.00
CHRISTIAN DI	CD3289F	5,090.00
CHRISTIAN DI	CD0479	5,090.00
CHRISTIAN DI	CD0479	5,090.00
CHRISTIAN DI	CD3289	5,090.00
CHRISTIAN DI	CD3290	5,090.00
CHRISTIAN DI	CD3290	5,090.00
CHRISTIAN DI	CD0479	5,090.00
CHRISTIAN DI	CD0479	5,090.00

ARTÍCULO	ARTÍCULO	PRECIO AL PÚBLICO C/IVA
CARRERA	CA8801	3,090.00
CARRERA	CA6641	3,090.00
CARRERA	CA6622	3,090.00
CARRERA	CA8812	3,090.00
CARRERA	CA6659	3,090.00
CARRERA	CA8800	3,090.00
CARRERA	CA8812	3,090.00
CARRERA	CA8812	3,090.00
CARRERA	CA6665	3,090.00
CHANEL	CH3315	5,330.00
CHANEL	CH3292	5,330.00
CHRISTIAN	CD0454	5,490.00
CHRISTIAN	CD0447	5,490.00
CHRISTIAN	CD0448	5,490.00
CHRISTIAN	CD0454	5,490.00
CHRISTIAN	CD0448	5,490.00
CHRISTIAN	MONOTAIGNOE10F	5,490.00
CHRISTIAN	MONOTAIGNOE8F	5,490.00
CHRISTIAN	MONOTAIGNOE10F	5,490.00
CHRISTIAN	MONOTAIGNOE8F	5,490.00
CHRISTIAN	CD0447	5,490.00
CHRISTIAN	CD0454	5,490.00
CHRISTIAN	CD0448	5,490.00
CHRISTIAN	CD3287	5,490.00
CHRISTIAN	CD0447	5,490.00
CHRISTIAN	CD3280	5,490.00
CHRISTIAN	CD3280	5,490.00
CHRISTIAN	CD3287	5,490.00
CHRISTIAN	CD3280	5,490.00
CHRISTIAN	CD0447	5,490.00
CHRISTIAN	CD0449	5,480.00
CHRISTIAN	CD0450	5,480.00
CHRISTIAN	CD0449	5,480.00
CHRISTIAN	CD0450	5,480.00
CHRISTIAN	CD3772	5,390.00
CHRISTIAN	CD3779	5,290.00
CHRISTIAN	CD3779	5,290.00
CHRISTIAN	CD3759	5,270.00
CHRISTIAN	CD3274F	5,190.00
CHRISTIAN	CD3776	5,160.00
CHRISTIAN	CD3776	5,160.00
CHRISTIAN	CD3776	5,160.00
CK	CK7943	3,540.00
CK	CK7368	3,510.00
CK	CK5965	3,390.00
CK	CK5923	3,390.00
CK	CK5454	3,350.00
CK	CK5454	3,350.00
CK	CK7975	3,340.00
CK	CK7391	3,340.00
CK	CK7975	3,340.00
CK	CK7982	3,340.00

**ANEXO 1  
CATÁLOGO DE ARMAZONES  
UNIVERSIDAD PEDAGÓGICA NACIONAL.**

ARTICULO	ARTICULO	PRECIO AL PÚBLICO C/IVA
CHRISTIAN DIK	MONTAIGNE47	5,060.00
CHRISTIAN DIK	MONTAIGNE47	5,060.00
CHRISTIAN DIK	CD3258	4,990.00
CHRISTIAN DIK	CD3271	4,890.00
CHRISTIAN DIK	CD3270	4,890.00
CHRISTIAN DIK	CD3270	4,890.00
CHRISTIAN DIK	CD3270	4,890.00
CHRISTIAN DIK	CD3271	4,890.00
CHRISTIAN DIK	CD3271	4,890.00
CHRISTIAN DIK	CD3774	4,890.00
CHRISTIAN DIK	CD3774	4,890.00
CHRISTIAN DIK	CD3281	4,890.00
CHRISTIAN DIK	CD0455	4,840.00
CHRISTIAN DIK	CD0455	4,840.00
CHRISTIAN DIK	CD3778	4,690.00
CHRISTIAN DIK	CD3266	4,150.00
CHRISTIAN DIK	CD3193ST	3,780.00
CK	CK8553	4,450.00
CK	CK8553	4,450.00
CK	CK8553	4,450.00
CK	CK8522	4,270.00
CK	CK8014	4,270.00
CK	CK8530	4,270.00
CK	CK8016	4,170.00
CK	CK8518	4,170.00
CK	CK8016	4,170.00
CK	CK7367	3,970.00
CK	CK8040	3,920.00
CK	CK8040	3,920.00
CK	CK8517	3,740.00
CK	CK8517	3,740.00
CK	CK8013	3,680.00
CK	CK8516	3,590.00
CK	CK7943	3,540.00
CK	CK7381	3,540.00
CK	CK7381	3,540.00
CK	CK7388	3,540.00
CK	CK5399	3,080.00
CK	CK5399	3,080.00
CK	CK8017	3,030.00
CK	CK5794	3,010.00
CK	CK5795	3,010.00
CK	CK5795	3,010.00
D&G	DD5094	3,030.00
DOLCE GABBA	DG3276	5,440.00
DOLCE GABBA	DG3276	5,440.00
DOLCE GABBA	DG1283	5,440.00
DOLCE GABBA	DG3216	5,430.00
DOLCE GABBA	DG3111	5,380.00
DOLCE GABBA	DG3093	5,380.00
DOLCE GABBA	DG3117	5,380.00
DOLCE GABBA	DG3092	5,380.00

ARTICULO	ARTICULO	PRECIO AL PÚBLICO C/IVA
CK	CK8009	3,340.00
CK	CK8038	3,340.00
CK	CK7391	3,340.00
CK	CK7975	3,340.00
CK	CK7984	3,340.00
CK	CK8009	3,340.00
CK	CK8038	3,340.00
CK	CK5941	3,310.00
CK	CK5941	3,310.00
CK	CK5941	3,310.00
CK	CK5444	3,310.00
CK	CK7980	3,260.00
CK	CK7980	3,260.00
CK	CK5814	3,210.00
CK	CK5814	3,210.00
CK	CK5884	3,190.00
CK	CK5884	3,190.00
CK	CK5883	3,190.00
CK	CK5884	3,190.00
CK	CK5916	3,190.00
CK	CK5825	3,160.00
CK	CK5825	3,160.00
CK	CK5825	3,160.00
CK	CK5917	3,160.00
CK	CK5432	3,160.00
CK	CK5433	3,160.00
CK	CK5931	3,160.00
CK	CK5432	3,160.00
CK	CK5840	3,160.00
CK	CK5930	3,160.00
CK	CK5931	3,160.00
CK	CK5931	3,160.00
CK	CK5825	3,160.00
CK	CK5966	3,150.00
CK	CK5966	3,150.00
CK	CK5927	3,140.00
CK	CK7386	3,130.00
DOLCE GABBA	DG3267	4,580.00
DOLCE GABBA	DG3269	4,580.00
DOLCE GABBA	DG1289	4,580.00
DOLCE GABBA	DG3263	4,580.00
DOLCE GABBA	DG3263	4,580.00
DOLCE GABBA	DG3263	4,580.00
DOLCE GABBA	DG3217	4,390.00
DOLCE GABBA	DG3211	4,390.00
DOLCE GABBA	DG3217	4,390.00
DOLCE GABBA	DG3217	4,390.00
DOLCE GABBA	DG3189	4,390.00
DOLCE GABBA	DG1259	4,390.00
DOLCE GABBA	DG3217	4,390.00
DOLCE GABBA	DG3217	4,390.00
DOLCE GABBA	DG3198	4,370.00

Precisión Óptica, S.A.  
Ópticas Lux.

Los precios pueden sufrir cambio,  
Sin previo aviso.

**ANEXO 1  
CATÁLOGO DE ARMAZONES  
UNIVERSIDAD PEDAGÓGICA NACIONAL.**

ARTICULO	ARTICULO	PRECIO AL PÚBLICO C/IVA
DOLCE GABBA	DG3239	5,010.00
DOLCE GABBA	DG3126	4,950.00
DOLCE GABBA	DG3105	4,860.00
DOLCE GABBA	DG3268	4,790.00
DOLCE GABBA	DG3268	4,790.00
DOLCE GABBA	DG3260	4,790.00
DOLCE GABBA	DG3268	4,790.00
DOLCE GABBA	DG3257	4,790.00
DOLCE GABBA	DG1164	4,790.00
DOLCE GABBA	DG3260	4,790.00
DOLCE GABBA	DG3257	4,790.00
DOLCE GABBA	DG1164	4,790.00
DOLCE GABBA	DG3257	4,790.00
DOLCE GABBA	DG3260	4,790.00
DOLCE GABBA	DG3254	4,790.00
DOLCE GABBA	DG3260	4,790.00
DOLCE GABBA	DG3073	4,790.00
DOLCE GABBA	DG3076	4,780.00
DOLCE GABBA	DG3101	4,710.00
DOLCE GABBA	DG3284	4,690.00
DOLCE GABBA	DG3104	4,690.00
DOLCE GABBA	DG3107	4,690.00
DOLCE GABBA	DG3189	4,690.00
DOLCE GABBA	DG3284	4,690.00
DOLCE GABBA	DG1286	4,580.00
DOLCE GABBA	DG3279	4,580.00
DOLCE GABBA	DG3280	4,580.00
DOLCE GABBA	DG3280	4,580.00
DOLCE GABBA	DG3279	4,580.00
DOLCE GABBA	DG1289	4,580.00
DOLCE GABBA	DG3267	4,580.00
DOLCE GABBA	DG3269	4,580.00
DOLCE GABBA	DG5021	3,490.00
DOLCE GABBA	DG1284	3,490.00
DOLCE GABBA	DG5021	3,490.00
DOLCE GABBA	DG1284	3,490.00
DOLCE GABBA	DG5021	3,490.00
DOLCE GABBA	DG3208	3,490.00
DOLCE GABBA	DG1272	3,440.00
DOLCE GABBA	DG3229	3,440.00
DOLCE GABBA	DG3229	3,440.00
DOLCE GABBA	DG5003	3,350.00
DOLCE GABBA	DG5012Z	3,350.00
DOLCE GABBA	DG5016	3,290.00
DOLCE GABBA	DG5016	3,290.00
DOLCE GABBA	DG1281	3,290.00
DOLCE GABBA	DG1281	3,290.00
DOLCE GABBA	DG5016	3,290.00
DOLCE GABBA	DG5016	3,290.00
DOLCE GABBA	DG1281	3,290.00
DOLCE GABBA	DG3228	3,290.00
DOLCE GABBA	DG3228	3,290.00

ARTICULO	ARTICULO	PRECIO AL PÚBLICO C/IVA
DOLCE GABBA	DG3198	4,370.00
DOLCE GABBA	DG3087	4,270.00
DOLCE GABBA	DG3164	4,270.00
DOLCE GABBA	DG3130	4,270.00
DOLCE GABBA	DG5024	4,260.00
DOLCE GABBA	DG3234	4,150.00
DOLCE GABBA	DG5024	4,150.00
DOLCE GABBA	DG3258	4,150.00
DOLCE GABBA	DG3259	4,150.00
DOLCE GABBA	DG3258	4,150.00
DOLCE GABBA	DG1258	4,150.00
DOLCE GABBA	DG3259	4,150.00
DOLCE GABBA	DG3246	4,050.00
DOLCE GABBA	DG3246	4,050.00
DOLCE GABBA	DG3246	4,050.00
DOLCE GABBA	DG3246	4,050.00
DOLCE GABBA	DG3190	4,020.00
DOLCE GABBA	DG3144	3,980.00
DOLCE GABBA	DG3227	3,830.00
DOLCE GABBA	DG1245	3,760.00
DOLCE GABBA	DG3190	3,750.00
DOLCE GABBA	DG5023	3,720.00
DOLCE GABBA	DG3229	3,720.00
DOLCE GABBA	DG1272	3,720.00
DOLCE GABBA	DG3204	3,640.00
DOLCE GABBA	DG5003	3,590.00
DOLCE GABBA	DG1254	3,590.00
DOLCE GABBA	DG1284	3,490.00
DOLCE GABBA	DG1284	3,490.00
DOLCE GABBA	DG3174	3,490.00
DOLCE GABBA	DG3174	3,490.00
DOLCE GABBA	DG5021	3,490.00
GIORGIO A	AR7058	5,090.00
GIORGIO A	AR7059	5,090.00
GIORGIO A	AR7085	5,090.00
GIORGIO A	AR7085	5,090.00
GIORGIO A	AR7041	5,090.00
GIORGIO A	AR7086	5,090.00
GIORGIO A	AR7085	5,090.00
GIORGIO A	AR7085	5,090.00
GIORGIO A	GA0888	4,890.00
GIORGIO A	AR7144	4,780.00
GIORGIO A	AR7145	4,780.00
GIORGIO A	AR7144	4,780.00
GIORGIO A	GA0871	4,770.00
GIORGIO A	AR5026	4,720.00
GIORGIO A	AR7025	4,690.00
GIORGIO A	GA7001	4,690.00
GIORGIO A	AR5031	4,690.00
GIORGIO A	AR7038	4,690.00
GIORGIO A	AR7143	4,660.00
GIORGIO A	AR5072	4,660.00



**ANEXO 1  
CATÁLOGO DE ARMAZONES  
UNIVERSIDAD PEDAGÓGICA NACIONAL.**

ARTICULO	ARTICULO	PRECIO AL PÚBLICO C/IVA
DOLCE GABBA	DG5013	3,240.00
DOLCE GABBA	DG3208	3,240.00
DOLCE GABBA	DG3208	3,240.00
DOLCE GABBA	DG3222	3,070.00
DOLCE GABBA	DG3244	3,070.00
DOLCE GABBA	DG3244	3,070.00
DOLCE GABBA	DG3176	3,070.00
GIORGIO ARM	AR7065Q	5,130.00
GIORGIO ARM	AR7065Q	5,130.00
GIORGIO ARM	AR7024	5,130.00
GIORGIO ARM	AR7125	5,090.00
GIORGIO ARM	AR7085	5,090.00
GIORGIO ARM	AR7085	5,090.00
GIORGIO ARM	AR7126	5,090.00
GIORGIO ARM	AR7126	5,090.00
GIORGIO ARM	AR7113	5,090.00
GIORGIO ARM	AR7103	5,090.00
GIORGIO ARM	AR7086	5,090.00
GIORGIO ARM	AR7085	5,090.00
GIORGIO ARM	AR7086	5,090.00
GIORGIO ARM	AR7101	5,090.00
GIORGIO ARM	AR7101	5,090.00
GIORGIO ARM	AR7037	5,090.00
GIORGIO ARM	AR7113	5,090.00
GIORGIO ARM	AR5045	5,090.00
GIORGIO ARM	AR7086	5,090.00
GIORGIO ARM	AR7125	5,090.00
GIORGIO ARM	AR7104	4,660.00
GIORGIO ARM	AR7082	4,660.00
GIORGIO ARM	AR7070	4,660.00
GIORGIO ARM	AR7104	4,660.00
GIORGIO ARM	AR7098	4,660.00
GIORGIO ARM	AR7084	4,660.00
GIORGIO ARM	AR7084	4,660.00
GIORGIO ARM	AR7084	4,660.00
GIORGIO ARM	AR7094	4,660.00
GIORGIO ARM	AR7094	4,660.00
GIORGIO ARM	AR7094	4,660.00
GIORGIO ARM	GA5006	4,390.00
GIORGIO ARM	GA7006	4,390.00
GIORGIO ARM	AR5036	4,390.00
GIORGIO ARM	AR7030	4,390.00
GIORGIO ARM	AR7035	4,390.00
GIORGIO ARM	AR7072	4,320.00
GIORGIO ARM	AR7072	4,320.00
GIORGIO ARM	AR5048	4,320.00
GIORGIO ARM	AR5048	4,320.00
GIORGIO ARM	AR7071	4,320.00
GIORGIO ARM	AR7072	4,320.00
GIORGIO ARM	AR5046	4,320.00
GIORGIO ARM	AR5043	4,320.00
GIORGIO ARM	AR5043	4,320.00

ARTÍCULO	ARTICULO	PRECIO AL PÚBLICO C/IVA
GIORGIO A	AR7143	4,660.00
GIORGIO A	AR5072	4,660.00
GIORGIO A	AR7119	4,660.00
GIORGIO A	AR7107	4,660.00
GIORGIO A	AR5072	4,660.00
GIORGIO A	AR7143	4,660.00
GIORGIO A	AR7119	4,660.00
GIORGIO A	AR7107	4,660.00
GIORGIO A	AR7069	4,660.00
GIORGIO A	AR7069	4,660.00
GIORGIO A	AR7141	4,660.00
GIORGIO A	AR7070	4,660.00
GIORGIO A	AR7076	4,660.00
GIORGIO A	AR7070	4,660.00
GIORGIO A	AR7104	4,660.00
GIORGIO A	AR7111	4,660.00
GIORGIO A	AR7104	4,660.00
GIORGIO A	AR7070	4,660.00
GIORGIO A	AR7076	4,660.00
GIORGIO A	AR7111	4,660.00
GIORGIO A	AR5066	4,660.00
GIORGIO A	AR5048	4,660.00
GIORGIO A	AR7070	4,660.00
GIORGIO A	AR7107	4,660.00
GIORGIO A	AR7035	4,660.00
GIORGIO A	AR5049	4,660.00
GIORGIO A	AR7070	4,660.00
GIORGIO A	AR5054	4,230.00
GIORGIO A	AR7066	4,230.00
GIORGIO A	AR7105	4,230.00
GIORGIO A	AR7090	4,230.00
GIORGIO A	AR7088	4,230.00
GIORGIO A	AR7066	4,230.00
GIORGIO A	AR7090	4,230.00
GIORGIO A	AR7042	4,230.00
GIORGIO A	AR5054	4,230.00
GIORGIO A	AR7131	4,230.00
GIORGIO A	AR7090	4,230.00
GIORGIO A	AR7088	4,230.00
GIORGIO A	AR7088	4,230.00
GIORGIO A	AR7087	4,230.00
GIORGIO A	AR7003	4,230.00
GIORGIO A	AR7042	4,230.00
GIORGIO A	AR7089	4,230.00
GIORGIO A	AR7089	4,230.00
GIORGIO A	AR7090	4,230.00
GIORGIO A	AR7090	4,230.00
GIORGIO A	AR7090	4,230.00
GIORGIO A	AR8103V	4,220.00
GIORGIO A	AR7136	4,220.00
GIORGIO A	AR8103V	4,220.00
GIORGIO A	AR7136	4,220.00

Precisión Óptica, S.A.  
Ópticas Lux.

Los precios pueden sufrir cambio,  
Sin previo aviso.

**ANEXO 1  
CATÁLOGO DE ARMAZONES  
UNIVERSIDAD PEDAGÓGICA NACIONAL.**

ARTÍCULO	ARTICULO	PRECIO AL PÚBLICO CIVA
GIORGIO ARM	AR5037	4,320.00
GIORGIO ARM	AR5044	4,230.00
GIORGIO ARM	AR7087	4,230.00
GIORGIO ARM	AR5054	4,230.00
GIORGIO ARM	AR7087	4,230.00
GIORGIO ARM	AR7122	4,230.00
GIORGIO ARM	AR5044	4,230.00
GIORGIO ARM	AR7036	4,230.00
GIORGIO ARM	AR7074	4,230.00
GIORGIO ARM	AR7074	4,230.00
GIORGIO ARM	AR7112	4,230.00
GIORGIO ARM	AR7122	4,230.00
GIORGIO ARM	AR7106	4,230.00
GIORGIO ARM	AR7090	4,230.00
GIORGIO ARM	AR7106	4,230.00
GIORGIO ARM	AR7112	4,230.00
GIORGIO ARM	AR5064	4,230.00
GIORGIO ARM	AR7087	4,230.00
GIORGIO ARM	AR7043	4,230.00
GIORGIO ARM	AR7075	4,230.00
GIORGIO ARM	AR7042	4,230.00
GIORGIO ARM	AR7073	4,230.00
GIORGIO ARM	AR7095	3,790.00
GIORGIO ARM	AR7092	3,790.00
GIORGIO ARM	AR7031	3,680.00
GIORGIO ARM	AR7031	3,490.00
GIORGIO ARM	GA0794	3,360.00
GUCCI	GG01120A	5,390.00
GUCCI	GG01100	5,390.00
GUCCI	GG01090	5,390.00
GUCCI	GG3699	5,320.00
GUCCI	GG3869	5,320.00
GUCCI	GG3868	5,320.00
GUCCI	GG3868	5,320.00
GUCCI	GG3869	5,320.00
GUCCI	GG3683	5,320.00
GUCCI	GG3683	5,320.00
GUCCI	GG3647	5,320.00
GUCCI	GG3682	5,320.00
GUCCI	GG3780	5,320.00
GUCCI	GG3699	5,320.00
GUCCI	GG3643	5,320.00
GUCCI	GG3765	5,320.00
GUCCI	GG3780	5,320.00
GUCCI	GG3643	5,320.00
GUCCI	GG3647	5,320.00
GUCCI	GG3742/N	5,320.00
GUCCI	GG3742/N	5,320.00
GUCCI	GG3717	5,320.00
GUCCI	GG3779	5,320.00
GUCCI	GG3647	5,320.00
GUCCI	GG3642	5,320.00

ARTÍCULO	ARTICULO	PRECIO AL PÚBLICO CIVA
GIORGIO A	AR7026	4,140.00
GIORGIO A	AR7036	4,140.00
GIORGIO A	AR7036	4,140.00
GIORGIO A	AR5038	4,090.00
GIORGIO A	AR5038	4,090.00
GIORGIO A	AR7073	3,990.00
GIORGIO A	AR7074	3,990.00
GIORGIO A	AR7056	3,990.00
GIORGIO A	AR7036	3,910.00
GIORGIO A	AR7146	3,890.00
GIORGIO A	AR7146	3,890.00
GIORGIO A	AR7027	3,840.00
GIORGIO A	AR7027	3,840.00
GIORGIO A	GA0873	3,810.00
GIORGIO A	AR7095	3,790.00
GIORGIO A	AR7095	3,790.00
GIORGIO A	AR7095	3,790.00
GIORGIO A	AR7092	3,790.00
GIORGIO A	AR7092	3,790.00
GIORGIO A	AR7092	3,790.00
GIORGIO A	AR5053	3,790.00
GIORGIO A	AR7092	3,790.00
GUCCI	GG3519	4,990.00
GUCCI	GG3567	4,990.00
GUCCI	GG4243	4,990.00
GUCCI	GG3766	4,930.00
GUCCI	GG3766	4,930.00
GUCCI	GG3701	4,930.00
GUCCI	GG3678	4,930.00
GUCCI	GG3701	4,930.00
GUCCI	GG1046	4,930.00
GUCCI	GG1046	4,930.00
GUCCI	GG3133	4,930.00
GUCCI	GG3650	4,930.00
GUCCI	GG3133	4,930.00
GUCCI	GG3650	4,930.00
GUCCI	GG3678	4,930.00
GUCCI	GG3701	4,930.00
GUCCI	GG3764	4,930.00
GUCCI	GG3626	4,930.00
GUCCI	GG3626	4,930.00
GUCCI	GG3764	4,930.00
GUCCI	GG3764	4,930.00
GUCCI	GG4285	4,930.00
GUCCI	GG2905	4,910.00
GUCCI	GG4254	4,890.00
GUCCI	GG3628	4,690.00
GUCCI	GG3608	4,490.00
GUCCI	GG3608	4,490.00
GUCCI	GG3822	4,380.00
GUCCI	GG3790	4,380.00
GUCCI	GG3790	4,380.00

Precisión Óptica, S.A.  
Ópticas Lux.

Los precios pueden sufrir cambio,  
Sin previo aviso.

**ANEXO 1  
CATÁLOGO DE ARMAZONES  
UNIVERSIDAD PEDAGÓGICA NACIONAL.**

ARTICULO	ARTICULO	PRECIO AL PÚBLICO C/IVA
GUCCI	GG3642	5,320.00
GUCCI	GG3682	5,320.00
GUCCI	GG3717	5,320.00
GUCCI	GG4272	5,320.00
GUCCI	GG3769	5,320.00
GUCCI	GG3717	5,320.00
GUCCI	GG4275	5,320.00
GUCCI	GG3643	5,320.00
GUCCI	GG3682	5,320.00
GUCCI	GG3683	5,320.00
GUCCI	GG3699	5,320.00
GUCCI	GG3769	5,320.00
GUCCI	GG3769	5,320.00
GUCCI	GG3779	5,320.00
GUCCI	GG4236	5,290.00
GUCCI	GG3700	5,190.00
GUCCI	GG3700	5,190.00
JAGUAR	JA3588	4,260.00
JAGUAR	JA3588	4,260.00
JAGUAR	JA5037T	4,120.00
JAGUAR	JA5040T	4,020.00
JAGUAR	JA3582	3,780.00
JAGUAR	JA3582	3,780.00
JAGUAR	JA3081	3,690.00
JAGUAR	JA3581	3,680.00
JAGUAR	JA3581	3,680.00
JAGUAR	JA3819	3,580.00
JAGUAR	JA3819	3,580.00
JAGUAR	JA3080	3,390.00
JAGUAR	JA3080	3,390.00
JAGUAR	JA3701	3,310.00
JAGUAR	JA3701	3,310.00
JAGUAR	JA3079	3,290.00
JAGUAR	JA3079	3,290.00
JAGUAR	JA3066	3,290.00
JAGUAR	JA3150	3,290.00
JAGUAR	JA3815	3,290.00
JAGUAR	JA3066	3,290.00
JAGUAR	JA3152	3,290.00
JAGUAR	JA3078	3,290.00
JAGUAR	JA3810	3,290.00
JAGUAR	JA3811	3,290.00
JAGUAR	JA3078	3,290.00
JAGUAR	JA3570	3,210.00
JAGUAR	JA1805	3,070.00
JAGUAR	JA1805	3,070.00
LACOSTE	LA2768	3,860.00
LACOSTE	L2768	3,860.00
LACOSTE	L2230	3,760.00
LACOSTE	LA2180	3,740.00
LACOSTE	LA2180	3,740.00
LACOSTE	L2200	3,740.00

ARTICULO	ARTICULO	PRECIO AL PÚBLICO C/IVA
GUCCI	GG3822	4,380.00
GUCCI	GG3768	4,380.00
GUCCI	GG3847	4,380.00
GUCCI	GG3698	3,990.00
GUCCI	GG3698	3,990.00
GUCCI	GG3725	3,990.00
JAGUAR	JA3086	4,570.00
JAGUAR	JA3086	4,570.00
JAGUAR	JA3087	4,470.00
JAGUAR	JA3087	4,470.00
JAGUAR	JA3087	4,470.00
JAGUAR	JA3088	4,470.00
JAGUAR	JA3088	4,470.00
JAGUAR	JA3586	4,360.00
JAGUAR	JA3586	4,360.00
JAGUAR	JA3588	4,260.00
JAGUAR	JA3588	4,260.00
LACOSTE	LA2205	3,310.00
LACOSTE	LA2685	3,310.00
LACOSTE	LA2721	3,310.00
LACOSTE	LA2721	3,310.00
LACOSTE	L2203	3,310.00
LACOSTE	LA2691	3,310.00
LACOSTE	LA2720	3,310.00
LACOSTE	LA2672	3,310.00
LACOSTE	LA2691	3,310.00
LACOSTE	LA2748	3,290.00
LACOSTE	LA2748	3,290.00
LACOSTE	LA2767	3,210.00
LACOSTE	L2217	3,210.00
LACOSTE	LA2220	3,210.00
LACOSTE	LA2221	3,210.00
LACOSTE	LA2220	3,210.00
LACOSTE	LA2221	3,210.00
LACOSTE	LA2220	3,210.00
LACOSTE	L2775	3,210.00
LACOSTE	LA2218	3,210.00
LACOSTE	L2770	3,210.00
LACOSTE	L2787	3,190.00
LACOSTE	L2787	3,190.00
LACOSTE	L2237	3,190.00
LACOSTE	L2237	3,190.00
LACOSTE	LA2705	3,190.00
LACOSTE	LA2705	3,190.00
LACOSTE	L2202	3,190.00
LACOSTE	LA2751	3,180.00
LACOSTE	LA2751	3,180.00
LACOSTE	LA2721	3,160.00
LACOSTE	LA2139	3,160.00
LACOSTE	LA2139	3,160.00
LACOSTE	LA2720	3,160.00
LACOSTE	LA2204	3,150.00

Precisión Óptica, S.A.  
Ópticas Lux.

Los precios pueden sufrir cambio.  
Sin previo aviso.

D

**ANEXO 1  
CATÁLOGO DE ARMAZONES  
UNIVERSIDAD PEDAGÓGICA NACIONAL.**

ARTÍCULO	ARTÍCULO	PRECIO AL PÚBLICO C/IVA
LACOSTE	LA2178	3,560.00
LACOSTE	L2752	3,540.00
LACOSTE	L2232	3,430.00
LACOSTE	L2231	3,430.00
LACOSTE	L2788	3,430.00
LACOSTE	L2791	3,430.00
LACOSTE	L2791	3,430.00
LACOSTE	LA2181	3,390.00
LACOSTE	LA2182	3,390.00
LACOSTE	L2223	3,330.00
LACOSTE	L2223	3,330.00
LACOSTE	LA2205	3,310.00
MICHAEL KOR	MK4022B	4,150.00
MICHAEL KOR	MK4001	4,150.00
MICHAEL KOR	MK4001	4,150.00
MICHAEL KOR	MK4022B	4,150.00
MICHAEL KOR	MK4033	4,150.00
MICHAEL KOR	MK4001MB	4,150.00
MICHAEL KOR	MK3002B	4,150.00
MICHAEL KOR	MK4022B	4,150.00
MICHAEL KOR	MK4022B	4,150.00
MICHAEL KOR	MK4021B	4,150.00
MICHAEL KOR	MK4001QM	4,150.00
MICHAEL KOR	MK4020B	4,150.00
MICHAEL KOR	MK4032	3,430.00
MICHAEL KOR	MK4026	3,430.00
MICHAEL KOR	MK4026	3,430.00
MICHAEL KOR	MK4031	3,430.00
MICHAEL KOR	MK4032	3,430.00
MICHAEL KOR	MK4025	3,430.00
MICHAEL KOR	MK4031	3,430.00
MICHAEL KOR	MK4025	3,430.00
MICHAEL KOR	MK3001	3,430.00
MICHAEL KOR	MK3007	3,430.00
MICHAEL KOR	MK3001	3,190.00
MICHAEL KOR	MK3001	3,190.00
MICHAEL KOR	MK4053	3,130.00
MICHAEL KOR	MK4053	3,130.00
MICHAEL KOR	MK4050	3,130.00
MICHAEL KOR	MK4050	3,130.00
MICHAEL KOR	MK8002	3,090.00
MICHAEL KOR	MK8006	3,090.00
MICHAEL KOR	MK8022	3,090.00
MICHAEL KOR	MK7001	3,090.00
MICHAEL KOR	MK8023	3,090.00
MICHAEL KOR	MK7001	3,090.00
MICHAEL KOR	MK8022	3,090.00
MICHAEL KOR	MK8019	3,090.00
MICHAEL KOR	MK8023	3,090.00
MICHAEL KOR	MK4043	3,090.00
MICHAEL KOR	MK8018	3,090.00
MICHAEL KOR	MK8019	3,090.00

ARTÍCULO	ARTÍCULO	PRECIO AL PÚBLICO C/IVA
LACOSTE	LA2204	3,150.00
LACOSTE	LA2749	3,130.00
LACOSTE	LA2725	3,060.00
LACOSTE	LA2725	3,060.00
LACOSTE	L2705	3,030.00
MICHAEL K	MK4020B	4,150.00
MICHAEL K	MK4020B	4,150.00
MICHAEL K	MK4021B	4,150.00
MICHAEL K	MK4001MB	4,150.00
MICHAEL K	MK4020B	4,150.00
MICHAEL K	MK4021B	4,150.00
MICHAEL K	MK4021B	4,150.00
MICHAEL K	MK4037	3,090.00
MICHAEL K	MK4037	3,090.00
MICHAEL K	MK4044	3,090.00
MICHAEL K	MK4037	3,090.00
MICHAEL K	MK4043	3,090.00
MICHAEL K	MK4044	3,090.00
MICHAEL K	MK4044	3,090.00
MICHAEL K	MK8018	3,090.00
MICHAEL K	MK4043	3,090.00
MICHAEL K	MK4044	3,090.00
MICHAEL K	MK4043	3,090.00
MICHAEL K	MK8018	3,090.00
MICHAEL K	MK8008	3,040.00
MICHAEL K	MK8015	3,040.00
MONT BLAN	MB0210	5,450.00
MONT BLAN	MB0539	5,020.00
NAUTICA	NA8113	3,690.00
NAUTICA	NA8113	3,690.00
NAUTICA	NA8113	3,690.00
NAUTICA	N8126	3,390.00
NAUTICA	N8126	3,390.00
NAUTICA	N8126	3,390.00
NAUTICA	NA8102	3,390.00
NAUTICA	N8127	3,330.00
NAUTICA	N8128	3,320.00
NAUTICA	N8130	3,320.00
NAUTICA	N8130	3,320.00
NAUTICA	N8127	3,320.00
NAUTICA	NA8119	3,310.00
NAUTICA	N8119	3,310.00
NAUTICA	NA8118	3,310.00
NAUTICA	N8118	3,310.00
NAUTICA	N8119	3,310.00
NAUTICA	N8131	3,290.00
NAUTICA	N8131	3,290.00
NAUTICA	NA8111	3,280.00
NAUTICA	NA8102	3,240.00
NAUTICA	N7269	3,210.00
NAUTICA	N7269	3,210.00

Precisión Óptica, S.A.  
Ópticas Lux.

Los precios pueden sufrir cambio,  
Sin previo aviso.

**ANEXO 1  
CATÁLOGO DE ARMAZONES  
UNIVERSIDAD PEDAGÓGICA NACIONAL.**

ARTICULO	ARTICULO	PRECIO AL PÚBLICO C/IVA
MICHAEL KOR	MK7007	3,090.00
MICHAEL KOR	MK7007	3,090.00
MICHAEL KOR	MK7007	3,090.00
MICHAEL KOR	MK8023	3,090.00
MICHAEL KOR	MK4044	3,090.00
MICHAEL KOR	MK4044	3,090.00
MICHAEL KOR	MK4044	3,090.00
NAUTICA	NA6366	3,020.00
NAUTICA	N8123	3,010.00
NAUTICA	N8123	3,010.00
NAUTICA	N8123	3,010.00
NIKE	NK6057	4,480.00
NIKE	NK6053	4,450.00
NIKE	NK6053	4,450.00
NIKE	NK6053	4,450.00
NIKE	NK4265	4,430.00
NIKE	NK4265	4,430.00
NIKE	NK4270	4,430.00
NIKE	NK6050	4,390.00
NIKE	NK4214	4,310.00
NIKE	NK4262	4,310.00
NIKE	NK4214	4,310.00
NIKE	NK4212	4,310.00
NIKE	NK4260	4,310.00
NIKE	NK4260	4,310.00
NIKE	NK4214	4,310.00
NIKE	NK4262	4,310.00
NIKE	NK4212	4,310.00
NIKE	NK4212	4,310.00
NIKE	NK4271	4,290.00
NIKE	NK4271	4,290.00
NIKE	NK4274	4,290.00
NIKE	NK4275	4,290.00
NIKE	NK4274	4,290.00
NIKE	NK4270	4,290.00
NIKE	NK4270	4,290.00
NIKE	NK4273	4,180.00
NIKE	NK4258	4,180.00
NIKE	NK4258	4,180.00
NIKE	NK4258	4,180.00
NIKE	NK4258	4,180.00
NIKE	NK4245	4,180.00
NIKE	NK4259	4,180.00
NIKE	NK4257	4,110.00
NIKE	NK4256	4,110.00
NIKE	NK4257	4,110.00
NIKE	NK4257	4,110.00
NIKE	NK8097	4,090.00
NIKE	NK8097	4,090.00
NIKE	NK7109	4,020.00
NIKE	NK4279	3,990.00
NIKE	NK7108	3,830.00

ARTICULO	ARTICULO	PRECIO AL PÚBLICO C/IVA
NAUTICA	N8124	3,190.00
NAUTICA	N8124	3,190.00
NAUTICA	NA8101	3,070.00
NAUTICA	NA6383	3,020.00
NAUTICA	NA6383	3,020.00
NAUTICA	NA6383	3,020.00
NAUTICA	NA6366	3,020.00
NIKE	NK4190	3,720.00
NIKE	NK7086	3,720.00
NIKE	NK7086	3,720.00
NIKE	NK7091INT	3,650.00
NIKE	NK7091INT	3,650.00
NIKE	NK4196	3,640.00
NIKE	NK4195	3,640.00
NIKE	NK4195	3,640.00
NIKE	NK4196	3,640.00
NIKE	NK4195	3,640.00
NIKE	NK4195	3,640.00
NIKE	NK4195	3,640.00
NIKE	NK4196	3,640.00
NIKE	NK4195	3,640.00
NIKE	NK4196	3,640.00
NIKE	NK4195	3,640.00
NIKE	NK4196	3,640.00
NIKE	NK7105	3,640.00
NIKE	NK7236	3,620.00
NIKE	NK7236	3,620.00
NIKE	NK7085	3,590.00
NIKE	NK7240	3,580.00
NIKE	NK7241	3,580.00
NIKE	NK7241	3,580.00
NIKE	NK8098	3,580.00
NIKE	NK4192	3,530.00
NIKE	NK4192	3,530.00
NIKE	NK4192	3,530.00
NIKE	NK4192	3,530.00
NIKE	NK7238	3,490.00
NIKE	NK7236	3,490.00
NIKE	NK7236	3,490.00
NIKE	NK7236	3,490.00
NIKE	NK7238	3,490.00
NIKE	NK7238	3,490.00
NIKE	NK7226	3,430.00
NIKE	NK7226	3,430.00
NIKE	NK8170	3,370.00
NIKE	NK8170	3,370.00
NIKE	NK81001	3,350.00
NIKE	NK81002	3,350.00
NIKE	NK81003	3,350.00
NIKE	NK7104	3,290.00
NIKE	NK7103	3,290.00
NIKE	NK7104	3,290.00
NIKE	NK7103	3,290.00
NIKE	NK8160	3,290.00

Precisión Óptica, S.A.  
Ópticas Lux.

Los precios pueden sufrir cambio;  
Sin previo aviso.

*[Handwritten signatures and marks]*

**ANEXO 1  
CATÁLOGO DE ARMAZONES  
UNIVERSIDAD PEDAGÓGICA NACIONAL.**

ARTICULO	ARTICULO	PRECIO AL PÚBLICO C/IVA
NIKE	NK7107	3,830.00
NIKE	NK4190	3,720.00
NIKE	NK8095	3,290.00
NIKE	NK8173	3,290.00
NIKE	NK8096	3,290.00
NIKE	NK8096	3,290.00
NIKE	NK8174	3,270.00
NIKE	NK7101	3,210.00
NIKE	NK7102	3,210.00
NIKE	NK7095	3,210.00
NIKE	NK8167	3,190.00
NIKE	NK8169	3,190.00
NIKE	NK8166	3,190.00
NIKE	NK8167	3,190.00
NIKE	NK8166	3,190.00
NIKE	NK8096	3,190.00
NIKE	NK8169	3,190.00
NIKE	NK8167	3,190.00
NIKE	NK8166	3,190.00
NIKE	NK8096	3,190.00
NIKE	NK8169	3,190.00
NIKE	NK8167	3,190.00
NIKE	NK7102	3,120.00
NIKE	NK8162	3,120.00
NIKE	NK8162	3,120.00
NIKE	NK7092	3,110.00
NIKE	NK7092	3,110.00
NIKE	NK7097	3,050.00
NIKE	NK7237	3,030.00
OAKLEY	OX5091	5,310.00
OAKLEY	OX5123	4,980.00
OAKLEY	OX5123	4,980.00
OAKLEY	OX5123	4,980.00
OAKLEY	OX5091	4,870.00
OAKLEY	OX5092	4,870.00
OAKLEY	OX5092	4,870.00
OAKLEY	OX8034	4,520.00
OAKLEY	OX5082	4,520.00
OAKLEY	OK3128	4,250.00
OAKLEY	OX5088	4,250.00
OAKLEY	OX8037	4,180.00
OAKLEY	OX3184	4,140.00
OAKLEY	OX3184	4,140.00
OAKLEY	OX5101	3,970.00
OAKLEY	OX5101	3,970.00
OAKLEY	OX5101	3,970.00
OAKLEY	OX5132	3,850.00
OAKLEY	OX5132	3,850.00
OAKLEY	OK5040	3,790.00
OAKLEY	OX8034	3,640.00
OAKLEY	OX5113	3,560.00
OAKLEY	OX5113	3,560.00
OAKLEY	OX8038	3,540.00
POLO	PH2163	3,010.00
POLO	PH2163	3,010.00
POLO	PH2166	3,010.00

ARTICULO	ARTICULO	PRECIO AL PÚBLICO C/IVA
NIKE	NK7103	3,290.00
NIKE	NK8160	3,290.00
OAKLEY	OX8038	3,540.00
OAKLEY	OX5125	3,490.00
OAKLEY	OX8035	3,330.00
OAKLEY	OK5089	3,330.00
OAKLEY	OX8035	3,330.00
OAKLEY	OX8112	3,290.00
OAKLEY	OX8037	3,290.00
OAKLEY	OX8112	3,290.00
OAKLEY	OX8117	3,290.00
OAKLEY	OX5118	3,290.00
OAKLEY	OX8117	3,290.00
OAKLEY	OX5115	3,290.00
OAKLEY	OX5118	3,290.00
OAKLEY	OX5115	3,290.00
OAKLEY	OX8037	3,290.00
OAKLEY	OX5121	3,290.00
OAKLEY	OX5121	3,290.00
OAKLEY	OX8037	3,290.00
OAKLEY	OX8037	3,290.00
OAKLEY	OX8026	3,290.00
OAKLEY	OX5121	3,290.00
OAKLEY	OK8030	3,290.00
OAKLEY	OK8027	3,290.00
OAKLEY	OX8037	3,290.00
OAKLEY	OK8027	3,290.00
OAKLEY	OK8030	3,290.00
OAKLEY	OK8027	3,290.00
OAKLEY	OX8026	3,290.00
OAKLEY	OK8027	3,290.00
OAKLEY	OK8030	3,290.00
OAKLEY	OX8048	3,020.00
OAKLEY	OX3164	3,020.00
OAKLEY	OX8048	3,020.00
OGA	OG72120	3,330.00
POLO	PH1148	3,360.00
POLO	PH1117	3,360.00
POLO	PH1148	3,360.00
POLO	PO1117	3,360.00
POLO	PH1148	3,360.00
POLO	PH1146	3,190.00
POLO	PO1133	3,140.00
POLO	PO1133	3,140.00
POLO	PH2168	3,110.00
POLO	PH2168	3,110.00
POLO	PH2168	3,110.00
POLO	PO6003	3,060.00
POLO	PH2112	3,030.00
RAY BAN	RB70380	3,310.00
RAY BAN	RB70510	3,220.00
RAY BAN	RB70500	3,220.00

Precisión Óptica, S.A.  
Ópticas Lux.

Los precios pueden sufrir cambio.  
Sin previo aviso.

**ANEXO 1  
CATÁLOGO DE ARMAZONES  
UNIVERSIDAD PEDAGÓGICA NACIONAL.**

ARTICULO	ARTICULO	PRECIO AL PÚBLICO C/IVA
POLO	PH2166	3,010.00
POLO	PH2123	3,010.00
PORSCHE	PD82522T	5,490.00
PORSCHE	PS8222	5,390.00
PORSCHE	PS8222	5,390.00
PORSCHE	PD82321	4,950.00
PORSCHE	PD82331	4,950.00
PORSCHE	PD8256	4,780.00
PORSCHE	PD8281	4,670.00
PORSCHE	PD8281	4,670.00
PORSCHE	PS8206T	4,490.00
PORSCHE	PD8231	4,480.00
PORSCHE	PD82781	4,250.00
PORSCHE	PD8269	4,250.00
PORSCHE	PD8253T	4,240.00
RAY BAN	RX8413	3,560.00
RAY BAN	RX8417	3,560.00
RAY BAN	RX8904	3,560.00
RAY BAN	RX8904	3,560.00
RAY BAN	RX8417	3,560.00
RAY BAN	RB89020	3,470.00
RAY BAN	RB89020	3,450.00
RAY BAN	RB89020	3,450.00
RAY BAN	RX8953	3,430.00
RAY BAN	RX8955	3,430.00
RAY BAN	RB89010	3,380.00
RAY BAN	RX8953	3,380.00
RAY BAN	RX8953	3,380.00
RAY BAN	RX8412	3,380.00
RAY BAN	RX8903	3,380.00
RAY BAN	RX8416	3,380.00
RAY BAN	RX8903	3,380.00
RAY BAN	RX8416	3,380.00
RAY BAN	RX8903	3,380.00
RAY BAN	RX8901	3,380.00
RAY BAN	RX8415	3,380.00
RAY BAN	RX8903	3,380.00
RAY BAN	RX8415	3,380.00
RAY BAN	RX8415	3,380.00
RAY BAN	RX8415	3,380.00
RAY BAN	RX8901	3,380.00
RAY BAN	RX8416	3,380.00
RAY BAN	RB70390	3,310.00
RAY BAN	RB84110	3,310.00
RAY BAN	RB70380	3,310.00
SILHOUETTE	SI1578 75	5,450.00
SILHOUETTE	SI2905 75	5,450.00
SILHOUETTE	SI2906 75	5,450.00
SILHOUETTE	SI1578 75	5,450.00
SILHOUETTE	SI1579 75	5,450.00
SILHOUETTE	SI2906 75	5,450.00
SILHOUETTE	SI1579 75	5,450.00
SILHOUETTE	SI2905 75	5,450.00

ARTICULO	ARTICULO	PRECIO AL PÚBLICO C/IVA
RAY BAN	RB70500	3,220.00
RAY BAN	RB70500	3,220.00
RAY BAN	RX7086	3,210.00
RAY BAN	RX7086	3,210.00
RAY BAN	RB70340	3,020.00
RAY BAN	RB62860	3,020.00
SALVATOR	SF2692	5,460.00
SALVATOR	SF2636	5,460.00
SALVATOR	SF2692	5,460.00
SALVATOR	SF2692	5,460.00
SALVATOR	FR2629	5,420.00
SALVATOR	SF2728	5,360.00
SALVATOR	SF2728	5,360.00
SALVATOR	SF2728	5,360.00
SALVATOR	SF2693	5,240.00
SALVATOR	SF2693	5,240.00
SALVATOR	SF2693	5,240.00
SALVATOR	FR2630	5,220.00
SALVATOR	SF2723	5,180.00
SALVATOR	SF2723	5,180.00
SALVATOR	SF2690	5,180.00
SALVATOR	SF2733	4,910.00
SALVATOR	SF2733	4,910.00
SALVATOR	SF2712	4,680.00
SALVATOR	SF2711	4,680.00
SALVATOR	SF2711	4,680.00
SALVATOR	SF2711	4,680.00
SALVATOR	SF2656	4,680.00
SALVATOR	SF2712	4,680.00
SALVATOR	SF2688	4,510.00
SALVATOR	SF2788	4,450.00
SALVATOR	SF2767	4,450.00
SALVATOR	SF2780	4,450.00
SALVATOR	SF2721	4,450.00
SALVATOR	SF2788	4,450.00
SALVATOR	SF2788	4,450.00
SALVATOR	SF2767	4,450.00
SALVATOR	SF2721	4,450.00
SALVATOR	SF2780	4,450.00
SALVATOR	SF2766	4,370.00
SALVATOR	FR2604	4,210.00
SALVATOR	SF2670	4,070.00
SALVATOR	FR2108	3,860.00
SALVATOR	FR2647	3,860.00
SILHOUETTE	SI5496 75	4,670.00
SILHOUETTE	SI5496 75	4,670.00
SILHOUETTE	SI5500 BI	4,670.00
SILHOUETTE	SI5500 AV	4,670.00
SILHOUETTE	SI5496 75	4,670.00
SILHOUETTE	SI5500 BF	4,670.00
SILHOUETTE	SI7630	4,650.00
SILHOUETTE	SI5416	4,510.00

Precisión Óptica, S.A.  
Ópticas Lux.

Los precios pueden sufrir cambio,  
Sin previo aviso.

**ANEXO 1  
CATÁLOGO DE ARMAZONES  
UNIVERSIDAD PEDAGÓGICA NACIONAL.**

ARTICULO	ARTICULO	PRECIO AL PÚBLICO C/IVA
SILHOUETTE	SI2905 75	5,450.00
SILHOUETTE	SI2905 75	5,450.00
SILHOUETTE	SI2906 75	5,450.00
SILHOUETTE	SI1578 75	5,450.00
SILHOUETTE	SI2906 75	5,450.00
SILHOUETTE	SI7725	5,190.00
SILHOUETTE	SI7725	5,190.00
SILHOUETTE	SI4479	5,150.00
SILHOUETTE	SI4479	5,150.00
SILHOUETTE	SI4479	5,150.00
SILHOUETTE	SI2904 40	5,140.00
SILHOUETTE	SI2904 60	5,140.00
SILHOUETTE	SI1574 20	5,140.00
SILHOUETTE	SI2904 40	5,140.00
SILHOUETTE	SI1574 40	5,140.00
SILHOUETTE	SI2904 20	5,140.00
SILHOUETTE	SI5502 70	5,140.00
SILHOUETTE	SI5502 70	5,140.00
SILHOUETTE	SI5502 70	5,140.00
SILHOUETTE	SI5295	5,060.00
SILHOUETTE	SI5295	5,060.00
SILHOUETTE	SI4536	4,860.00
SILHOUETTE	SI5489	4,860.00
SILHOUETTE	SI5278	4,860.00
SILHOUETTE	SI5278	4,860.00
SILHOUETTE	SI4470	4,860.00
SILHOUETTE	SI5279	4,860.00
SILHOUETTE	SI5278	4,860.00
SILHOUETTE	SI4470	4,860.00
SILHOUETTE	SI4470	4,860.00
SILHOUETTE	SI4470	4,860.00
SILHOUETTE	SI5372 40	4,790.00
SILHOUETTE	SI5407 60	4,790.00
SILHOUETTE	SI5373 40	4,790.00
SILHOUETTE	SI2903 40	4,770.00
SILHOUETTE	SI2903 60	4,770.00
SILHOUETTE	SI5478 60	4,770.00
SILHOUETTE	SI5462	4,670.00
SILHOUETTE	SI5460	4,670.00
SILHOUETTE	SI5428	4,380.00
SILHOUETTE	SI4453	4,380.00
SILHOUETTE	SI4454	4,380.00
SILHOUETTE	SI5500 70	4,310.00
SILHOUETTE	SI5500 70	4,310.00
SILHOUETTE	SI5500 70	4,310.00
SILHOUETTE	SI5369	4,190.00
SILHOUETTE	SI7642	4,190.00
SILHOUETTE	SI7642	4,190.00
SILHOUETTE	SI7642	4,190.00
SILHOUETTE	SI5369	4,190.00
SILHOUETTE	SI5369	4,190.00
SILHOUETTE	SI5369	4,190.00

ARTICULO	ARTICULO	PRECIO AL PÚBLICO C/IVA
SILHOUETT	SI5416	4,510.00
SILHOUETT	SI5416	4,510.00
SILHOUETT	SI5416	4,510.00
SILHOUETT	SI5416	4,510.00
SILHOUETT	SI4481	4,490.00
SILHOUETT	SI5296	4,490.00
SILHOUETT	SI5401	4,490.00
SILHOUETT	SI5276	4,490.00
SILHOUETT	SI4371	4,490.00
SILHOUETT	SI4371	4,490.00
SILHOUETT	SI4371	4,490.00
SILHOUETT	SI7581	4,470.00
SILHOUETT	SI2902 60	4,440.00
SILHOUETT	SI2902 40	4,440.00
SILHOUETT	SI1572 40	4,440.00
SILHOUETT	SI1572 20	4,440.00
SILHOUETT	SI2902 40	4,440.00
SILHOUETT	SI1573 40	4,440.00
SILHOUETT	SI1572 40	4,440.00
SILHOUETT	SI1573 40	4,440.00
SILHOUETT	SI1572 40	4,440.00
SILHOUETT	SI1573 40	4,440.00
SILHOUETT	SI1573 40	4,440.00
SILHOUETT	SI1572 40	4,440.00
SILHOUETT	SI1572 40	4,440.00
SILHOUETT	SI7779	4,390.00
SILHOUETT	SI7779	4,390.00
SILHOUETT	SI7779	4,390.00
SILHOUETT	SI4476	4,390.00
SILHOUETT	SI5479 60	4,390.00
SILHOUETT	SI4454	4,380.00
SILHOUETT	SI4453	4,380.00
SILHOUETT	SI4454	4,380.00
SILHOUETT	SI5457	4,380.00
SILHOUETT	SI4453	4,380.00
SILHOUETT	SI5458	4,380.00
SILHOUETT	SI5428	4,380.00
SILHOUETT	SI5428	4,380.00
SILHOUETT	SI5458	4,380.00
SILHOUETT	SI5428	4,380.00
SILHOUETT	SI5457	4,380.00
SILHOUETT	SI5379	3,890.00
SILHOUETT	SI5379	3,890.00
SILHOUETT	SI5379	3,890.00
SILHOUETT	SI5406	3,890.00
SILHOUETT	SI5406	3,890.00
SILHOUETT	SI1558	3,690.00
SILHOUETT	SI1558	3,690.00
SILHOUETT	SI2884	3,690.00
SILHOUETT	SI2886	3,690.00
SILHOUETT	SI2848	3,590.00
SILHOUETT	SI4267	3,590.00
SILHOUETT	SI2892	3,550.00
SILHOUETT	SI2893	3,550.00

Precisión Óptica, S.A.  
Ópticas Lux.

Los precios pueden sufrir cambio,  
Sin previo aviso.



**ANEXO 1  
CATÁLOGO DE ARMAZONES  
UNIVERSIDAD PEDAGÓGICA NACIONAL.**

ARTÍCULO	ARTÍCULO	PRECIO AL PÚBLICO C/IVA
SILHOUETTE	SI5369	4,190.00
SILHOUETTE	SI6626	4,140.00
SILHOUETTE	SI5263	3,990.00
SILHOUETTE	SI5263	3,990.00
SILHOUETTE	SI5406	3,890.00
SILHOUETTE	SI5279	3,890.00
SILHOUETTE	SI7599	3,890.00
SILHOUETTE	SI7599	3,890.00
SILHOUETTE	SI5379	3,890.00
SILHOUETTE	SI5314	3,890.00
SILHOUETTE	SI5379	3,890.00
SILHOUETTE	SI6650	3,890.00
SILHOUETTE	SI7597	3,890.00
SILHOUETTE	SI7597	3,890.00
SILHOUETTE	SI7599	3,890.00
SILHOUETTE	SI6655	3,890.00
SILHOUETTE	SI7602	3,890.00
SILHOUETTE	SI7602	3,890.00
SILHOUETTE	SI7654	3,890.00
SILHOUETTE	SI6766	3,890.00
SILHOUETTE	SI7661	3,890.00
SILHOUETTE	SI7661	3,890.00
SILHOUETTE	SI1552	3,890.00
SILHOUETTE	SI5255	3,890.00
SILHOUETTE	SI5255	3,890.00
SILHOUETTE	SI5255	3,890.00
SILHOUETTE	SI5315	3,890.00
SILHOUETTE	SI5315	3,890.00
SILHOUETTE	SI5379	3,890.00
SILHOUETTE	SI5379	3,890.00
SILHOUETTE	SI5379	3,890.00
SILHOUETTE	SI5379	3,890.00
SILHOUETTE	SI5379	3,890.00
TIFFANY	TF2114	4,890.00
TIFFANY	TF2114	4,890.00
TIFFANY	TF2141	4,850.00
TIFFANY	TF2103B	4,850.00
TIFFANY	TF2103B	4,850.00
TIFFANY	TF2141	4,850.00
TIFFANY	TF2151	4,850.00
TIFFANY	TF2140	4,850.00
TIFFANY	TF2151	4,850.00
TIFFANY	TF2140	4,850.00
TIFFANY	TF2152	4,850.00
TIFFANY	TF2074	4,270.00
TIFFANY	TF2097	4,270.00
TIFFANY	TF2074	4,270.00
TIFFANY	TF2097	4,270.00
TIFFANY	TF2094	4,270.00
VERSACE	VR1215B	5,040.00
VERSACE	VE1226B	5,040.00

ARTÍCULO	ARTÍCULO	PRECIO AL PÚBLICO C/IVA
SILHOUETTE	SI2892	3,550.00
SILHOUETTE	SI2892	3,550.00
SILHOUETTE	SI1563	3,550.00
SILHOUETTE	SI1563	3,550.00
SILHOUETTE	SI2893	3,550.00
TAGHEUER	TG0536	5,490.00
TAGHEUER	TG0552	4,290.00
TAGHEUER	TG0552	4,290.00
TAGHEUER	TG0552	4,290.00
TAGHEUER	TG0551	4,290.00
TAGHEUER	TG0551	4,290.00
TAGHEUER	TG0552	4,290.00
TIFFANY	TF1111B	5,370.00
TIFFANY	TF1111B	5,370.00
TIFFANY	TF2116B	5,370.00
TIFFANY	TF2129	5,230.00
TIFFANY	TF2129	5,230.00
TIFFANY	TF2109HB	5,230.00
TIFFANY	TF2149	5,230.00
TIFFANY	TF1127	5,230.00
TIFFANY	TF2130	5,230.00
TIFFANY	TF2130	5,230.00
TIFFANY	TF2130	5,230.00
TIFFANY	TF2145	5,230.00
TIFFANY	TF2149	5,230.00
TIFFANY	TF2129	5,230.00
TIFFANY	TF2130	5,230.00
TIFFANY	TF2145	5,230.00
TIFFANY	TF2109HB	5,230.00
TIFFANY	TF1127	5,230.00
TIFFANY	TF2136	5,040.00
TIFFANY	TF2103B	4,910.00
TIFFANY	TF2081	4,890.00
TIFFANY	TF2114	4,890.00
VERSACE	VE3198	4,270.00
VERSACE	VE3184	4,270.00
VERSACE	VE3186	4,270.00
VERSACE	VE3189B	4,270.00
VERSACE	VE3189B	4,270.00
VERSACE	VE3198	4,270.00
VERSACE	VE3199	4,270.00
VERSACE	VE3204	4,270.00
VERSACE	VE3252	4,020.00
VERSACE	VE3252	4,020.00
VERSACE	VE3219Q	3,910.00
VERSACE	VE3240	3,910.00
VERSACE	VE3240	3,910.00
VERSACE	VE3219Q	3,910.00
VERSACE	VE3224	3,910.00
VERSACE	VE3191	3,910.00
VERSACE	VE3224	3,910.00
VERSACE	VE1233Q	3,910.00

Precisión Óptica, S.A.  
Ópticas Lux.

Los precios pueden sufrir cambio,  
Sin previo aviso.

**ANEXO 1  
CATÁLOGO DE ARMAZONES  
UNIVERSIDAD PEDAGÓGICA NACIONAL.**

ARTICULO	ARTICULO	PRECIO AL PÚBLICO C/IVA
VERSACE	VE1226B	5,040.00
VERSACE	VE3181B	5,040.00
VERSACE	VE3192B	5,040.00
VERSACE	VE3205B	5,040.00
VERSACE	VR3178B	4,730.00
VERSACE	VE1239B	4,720.00
VERSACE	VE3235B	4,720.00
VERSACE	VE3235B	4,720.00
VERSACE	VE3234B	4,720.00
VERSACE	VE1239B	4,720.00
VERSACE	VE3254	4,420.00
VERSACE	VE3254	4,420.00
VERSACE	VE3248	4,310.00
VERSACE	VE3248	4,310.00
VERSACE	VE3242	4,310.00
VERSACE	VE3242	4,310.00
VERSACE	VE1244	4,310.00
VERSACE	VE3242	4,310.00
VERSACE	VE3212B	4,310.00
VERSACE	VE3198	4,270.00
VERSACE	VE3186	4,270.00
VERSACE	VE3186	4,270.00
VERSACE	VE3189B	4,270.00
VERSACE	VE3198	4,270.00
VERSACE	VE1222	4,270.00
VERSACE	VE1218	4,270.00
VERSACE	VE1218	4,270.00
VERSACE	VE3189B	4,270.00
VERSACE	VE1222	4,270.00
VERSACE	VE3210	3,520.00
VERSACE	VE1231	3,520.00
VERSACE	VE1231	3,520.00
VERSACE	VE3215	3,520.00
VERSACE	VE1232	3,490.00
VERSACE	VE3247	3,490.00
VERSACE	VE1246B	3,490.00
VERSACE	VE3247	3,490.00
VERSACE	VE3218	3,490.00
VERSACE	VE3220	3,490.00
VERSACE	VE3227	3,490.00
VERSACE	VE1237	3,490.00
VERSACE	VE3218	3,490.00
VERSACE	VE3218	3,490.00
VERSACE	VE3227	3,490.00
VERSACE	VE3220	3,490.00
VERSACE	VE1232	3,490.00
VERSACE	VE3225	3,490.00
VERSACE	VE1232	3,490.00
VERSACE	VE1232	3,490.00
VERSACE	VE3225	3,490.00
VERSACE	VE3218	3,490.00
VERSACE	VE3218	3,490.00

ARTICULO	ARTICULO	PRECIO AL PÚBLICO C/IVA
VERSACE	VE1233Q	3,910.00
VERSACE	VE1233Q	3,910.00
VERSACE	VE1240	3,910.00
VERSACE	VE3224	3,910.00
VERSACE	VE3229	3,910.00
VERSACE	VE1238	3,910.00
VERSACE	VE1238	3,910.00
VERSACE	VE1240	3,910.00
VERSACE	VE3239	3,910.00
VERSACE	VE1241	3,910.00
VERSACE	VE1219	3,850.00
VERSACE	VE3190	3,850.00
VERSACE	VE3172	3,850.00
VERSACE	VE1163M	3,840.00
VERSACE	VE1163M	3,840.00
VERSACE	VR3180	3,840.00
VERSACE	VE1230B	3,770.00
VERSACE	VE1228	3,770.00
VERSACE	VE3236	3,710.00
VERSACE	VE3237	3,710.00
VERSACE	VE3236	3,710.00
VERSACE	VE3206	3,710.00
VERSACE	VE3213B	3,710.00
VERSACE	VE3206	3,710.00
VERSACE	VE3214	3,630.00
VERSACE	VE3211	3,520.00
VERSACE	VE1227	3,520.00
VERSACE	VE3211	3,520.00
VERSACE	VE1227	3,520.00

**ANEXO 1  
CATÁLOGO DE ARMAZONES  
UNIVERSIDAD PEDAGÓGICA NACIONAL.**

ARTICULO	ARTICULO	PRECIO AL PÚBLICO C/IVA
VERSACE	VE3228	3,490.00
VERSACE	VE1237	3,490.00
VERSACE	VE3227	3,490.00
VERSACE	VE3209	3,490.00
VERSACE	VE3216	3,290.00

ARTÍCULO	ARTICULO	PRECIO AL PÚBLICO C/IVA
----------	----------	----------------------------

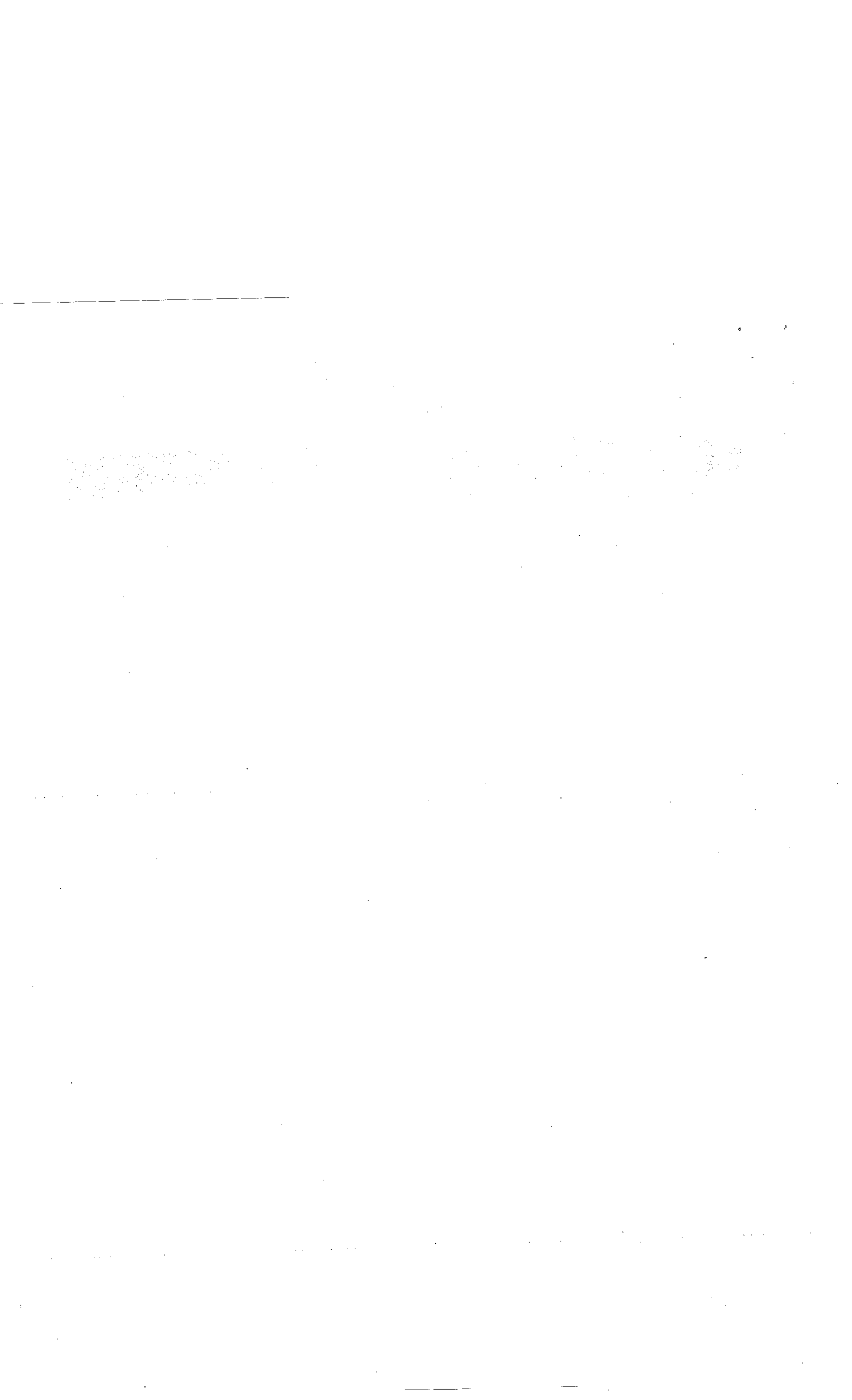

ANEXO "1"  
LISTA DE PRECIOS LENTES OFTÁLMICAS  
UNIVERSIDAD PEDAGÓGICA NACIONAL

CÓDIGO	DESCRIPCIÓN		PRECIO AL PÚBLICO INCLUYE IVA
P1W	POLIKOR MONOFOCAL BLANCO	0.00 A 4.00	2,140.00
P2W	POLIKOR MONOFOCAL BLANCO	4.25 A 8.00	2,530.00
P3W	POLIKOR MONOFOCAL BLANCO	8.25 A 12.00	3,010.00
P281W	POLIKOR BIFOCAL L-28 BLANCO	0.00 a 6.00	3,360.00
P282W	POLIKOR BIFOCAL L-28 BLANCO	6.25 A 10.00	3,580.00
PM1W	POLIKOR PROGRESIVO BLANCO	0.00 A 4.00	4,810.00
PM2W	POLIKOR PROGRESIVO BLANCO	4.25 A 8.00	5,050.00
X1	EXCELLENCE MONOFOCAL BLANCO	0.00 A 4.00	3,630.00
X2	EXCELLENCE MONOFOCAL BLANCO	4.25 A 8.00	4,020.00
X3	EXCELLENCE MONOFOCAL BLANCO	8.25 A 12.00	4,490.00
X281	EXCELLENCE BIFOCAL L-28 BLANCO	0.00 A 6.00	4,850.00
X282	EXCELLENCE BIFOCAL L-28 BLANCO	6.25 A 10.00	5,070.00
XM1	EXCELLENCE PROGRESIVO BLANCO	0.00 A 4.00	6,290.00
XM2	EXCELLENCE PROGRESIVO BLANCO	4.25 A 8.00	6,540.00
XP1G	EXCELLENCE PHOTO MONOFOCAL GRIS	0.00 A 4.00	6,840.00
XP2G	EXCELLENCE PHOTO MONOFOCAL GRIS	4.25 A 8.00	7,150.00
XMP1G	EXCELLENCE PHOTO PROGRESIVO GRIS	0.00 A 4.00	8,650.00
XMP2G	EXCELLENCE PHOTO PROGRESIVO GRIS	4.25 A 8.00	8,950.00
E1	ELITE MONOFOCAL BLANCO	0.00 A 4.00	3,130.00
E2	ELITE MONOFOCAL BLANCO	4.25 A 8.00	3,520.00
E3	ELITE MONOFOCAL BLANCO	8.25 A 12.00	4,000.00
E281	ELITE BIFOCAL L-28 BLANCO	0.00 A 6.00	4,350.00
E282	ELITE BIFOCAL L-28 BLANCO	6.25 A 10.00	4,570.00
EM1	ELITE PROGRESIVO BLANCO	0.00 A 4.00	5,790.00
EM2	ELITE PROGRESIVO BLANCO	4.25 A 8.00	6,040.00
EP1G	ELITE PHOTO MONOFOCAL GRIS	0.00 A 4.00	6,340.00
EP2G	ELITE PHOTO MONOFOCAL GRIS	4.25 A 8.00	6,650.00
EMP1G	ELITE PHOTO PROGRESIVO GRIS	0.00 A 4.00	8,150.00
EMP2G	ELITE PHOTO PROGRESIVO GRIS	4.25 A 8.00	8,450.00

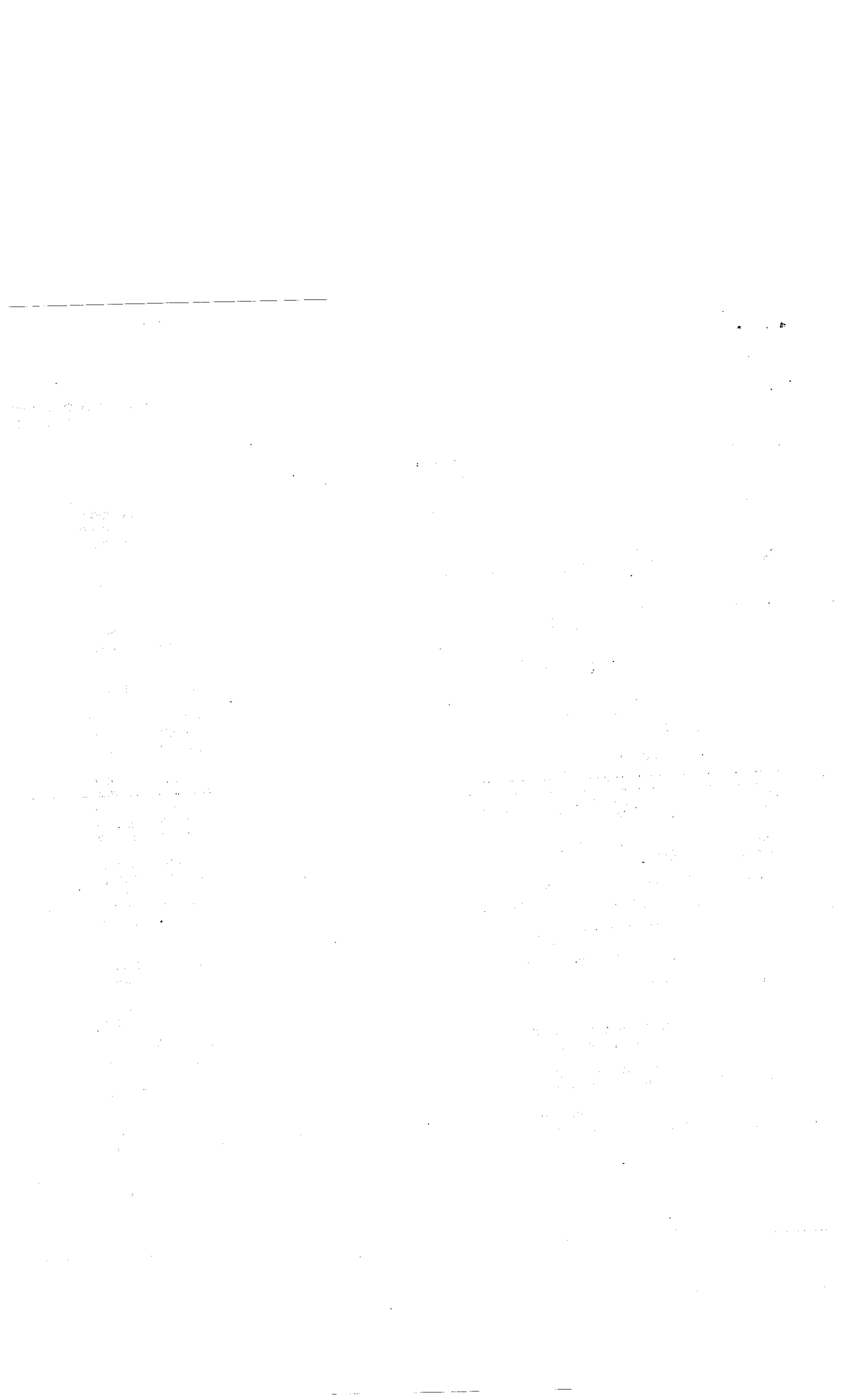

UPN-DSJ-CONV-007/2018  
PERSONAL ACADÉMICO Y NO DOCENTE DE BASE

# ANEXO 2

DIRECTORIO DE SUCURSALES ÓPTICAS LUX

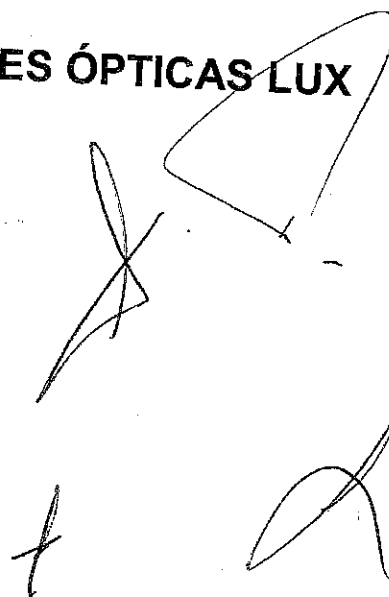
The image shows three handwritten signatures in black ink. One signature is a large, stylized loop on the right. Below it is a smaller signature. To the left of the large signature is another signature. There is also a faint, rectangular stamp or mark overlapping the large signature.

Esta hoja forma parte del Convenio de Prestación de Servicios de descuento sobre productos ópticos UPN-DSJ-CONV-007/2018, entre la Universidad Pedagógica Nacional y Precisión Óptica, S.A.

1950-1951

1952-1953

1954-1955

1956-1957



**ANEXO 2**  
**PRECISIÓN ÓPTICA S.A.**  
Con el nombre comercial de **ÓPTICAS LUX**

**ZONA CENTRO**

**ZONA METROPOLITANA**

**LUX MADERO-43**

Gerente: Ma. De Jesús Loera R.  
Av. Francisco I. Madero # 43-D  
Col. Centro, 06000 Cuauhtémoc,  
Ciudad de México  
Tel. 5512 0209 y 5512 2815  
Lunes a Sábado de 10:00 a 20:00 hrs.

**LUX MADERO-67**

Gerente: Delia Pérez Badillo.  
Av. Francisco I. Madero # 67-D  
Col. Centro, 06000 Cuauhtémoc, Ciudad  
de México  
Tel. 5518 2889 y 5521 6204  
Lunes a Sábado de 10:00 a 20:00 hrs.

**LUX TORRE LATINO AMERICANA**

Gerente: Miguel Ángel Sánchez  
Espinoza.  
Av. Eje Central Lázaro Cárdenas # 2  
Local D, Col. Centro, 06000  
Cuauhtémoc, Ciudad de México  
Tel. 5510 1853 y 5521 8386  
Lunes a Sábado de 10:00 a 20:00 hrs.

**LUX MASARYK**

Gerente: Sr. Humberto Suárez  
López  
Presidente Masaryk # 71  
Col. Chapultepec Morales  
11570 Miguel Hidalgo, Ciudad de  
México  
Tel. 5545 1121 y 5545 4177  
Lunes a Sábado de 10:00 a 20:00 hrs.

**LUX FORUM BUENAVISTA**

Centro Comercial Forum Buenavista.  
Gerente: Renata Y. Morales  
Eje 1 Norte Mosqueta # 259 L-IN-62.  
Col. Buenavista - Del. Cuauhtémoc  
Tel. 5541 9080 e lunes a domingo de  
11:00 a 20:00 hrs.

**LUX POLANCO**

Centro Comercial Pabellón Polanco  
Gerente: Alma Olivia Laguna  
Ejército Nacional # 980 Locales 256 y  
257  
Col. Chapultepec Morales  
11560 Miguel Hidalgo, Ciudad de  
México  
Tel. 5395 1548 y 5395 1248.  
Domingo a Viernes de 11:00 a 20:00 hrs.  
Sábado de 11:00 a 21:00 hrs.

**LUX LINDAVISTA**

Gerente: Ángel Lara.  
Av. Montevideo # 421  
Col. Lindavista  
07300 Gustavo A. Madero, Ciudad de  
México  
Tel. 57-54-34-41 y 57-52-12-27  
Lunes a Sábado de 10:00 a 20:00 hrs.

**LUX PARQUE LINDAVISTA**

Centro Comercial Parque Lindavista  
Gerente: Patricia Sandoval.  
Colector 13 No. 280 - Local 148  
Col. Lindavista  
Del. Gustavo A. Madero  
Ciudad de México  
Tel: 51 19 95 25 y 51 19 95 44  
De lunes a domingo de 11:00 a 21:00 hrs.

**LUX TEPEYAC**

Centro Comercial Plaza Tepeyac  
Gerente: Dimas Medina  
Calz. De Guadalupe # 431 Locales 52 y  
53  
Col. Guadalupe Tepeyac  
07840 Gustavo A. Madero, Ciudad de  
México  
Tel. 57-59-10-10 y 57-59-08-41  
Lunes a Domingo de 11:00 a 20:00 hrs

**LUX PARQUE REFORMA**

Centro Comercial Parque Reforma  
Gerente: David Martínez  
Paseo de la Reforma No. 222 Local  
Z30A Col. Juárez - Del. Cuauhtémoc  
Tel. 5511 1262 - 5511 1267  
De lunes a domingo de 11:00 a 20:00  
hrs.

**ZONA SUR**

**LUX SUR**

Gerente: Alfredo Huertos  
Av. Insurgentes Sur # 1351  
Col. Mixcoac Insurgentes  
03920 Benito Juárez, Ciudad de  
México  
Tel. 5598 2998 y 5611 2131  
Lunes a Sábado de 10:00 a 20:00 hrs.

**LUX PERISUR**

Centro Comercial Perisur  
Gerente: Emiko Nakasawa  
Periférico Sur # 4690 Locales 225 y 226  
Col. Pedregal de San Ángel  
04530 Coyoacán, Ciudad de México  
Tel. 5606 2144 y 5424 3765  
Lunes a Domingo de 11:00 a 21:00 hrs.

**LUX OASIS COYOACÁN**

Centro Comercial Oasis Coyoacán  
Gerente: Patricia Cortés Ferrer  
Av. Universidad No. Int Local PB 25A,  
No. 1778.  
Col. Romero de Terreros  
04360, Del. Coyoacán, Ciudad de México  
Tel. 5658 9139 y 5484 8253  
Domingo a Viernes de 11:00 a 20:30,  
Sábado de 11: a 21:00 hrs.

**LUX COYOACÁN**

Centro Comercial Coyoacán  
Gerente: Srta. Raquel Pérez De la  
P.  
Av. Coyoacán # 2000 Sección 1  
Local 208, Col. Xoco, 03330  
Coyoacán, Ciudad de México Tel.

**LUX COAPA**

Centro Comercial Galerías Coapa  
Gerente: Srta Rebeca Jiménez.  
Canal de Miramontes # 3122 Local -  
112  
Col. Ex - Hacienda de Coapa  
14300 Tlalpan, Ciudad de México

**LUX PARROQUIA**

Centro Comercial Galerías Insurgentes  
Gerente: Norma Soto  
Parroquia # 179 Edificio B Local - 133  
Col. Del Valle  
03100 Benito Juárez, Ciudad de México  
Tel. 5627 8328 y 5627 8329

5605 7044 y 5605 7938, Domingo a Jueves de 11:00 a 20:00 hrs. Viernes y Sábado de 11:00 a 21:00 hrs.

#### LUX PARQUE DELTA

Centro Comercial Parque Delta  
Gerente: Matilde Juárez  
Av. Cuauhtémoc # 462, Local 260  
Col. Narvarte  
Del. Benito Juárez, Ciudad de México  
Tel. 5990 2200  
Domingo a Viernes de 11:00 a 20:00 hrs.

Sábado de 11:00 a 21:00 hrs.

#### LUX SPORT COAPA

Centro Comercial Galerías Coapa  
Gerente: Aurea Ramírez.  
Calzada del Hueso # 519 Local-241  
Col. Ex - Hacienda Coapa  
14300 Tlalpan, Ciudad de México  
Tel. 5627 8065 y 5627 8045  
Domingo a Viernes de 11:00 a 20:00 hrs.

SÁBADO DE 11:00 A 21:00 HRS.

#### LUX PASEO ACOXPA

Gerente: Rocío Pérez Sánchez  
Calzada Acoxpa # 430. Loc 90.  
Col. Vergel del sur.  
Delegación Tlalpan. C.P. 14340  
CDMX, Tel. 5677 2557 / 5677 2637  
De lunes a Domingo.

Horario de 11.00 a 21.00 hrs  
La sucursal se encuentra en la entrada principal. Sobre Av Acoxpa. Junto al SAMS. frente al Bancomer.

Tel. 5627 8009 y 5627 8010  
Lunes a Domingo de 11:00 a 20:00 hrs.

#### LUX SANTA FE

Centro Comercial Santa Fe  
Gerente: Guadalupe Sánchez  
Av. Vasco de Quiroga # 3800 L - 243  
Col. Santa Fe  
05109 Cuajimalpa, Ciudad de México  
Tel. 5259 6086 y 5259 5953.  
Domingo a Viernes de 11:00 a 20:00 hrs.  
Sábado de 11:00 a 21:00 hrs.

#### LUX SPORT SANTA FE

Centro Comercial Santa Fe  
Gerente: Omar Nájera Munive  
Av. Vasco de Quiroga No. 3800 Local 672  
Col. Santa Fe  
Del. Cuajimalpa  
C.P. 05109  
Tel 5257 0084 - 5257 0079.  
Lunes a domingo de 11:00 a 20:00 y sábados de 11:00 a 21:00 hrs.

#### LUX MANACAR

Centro Comercial Plaza Manacar  
Gerente: Aldo Ernesto Martínez Zuñiga  
Río Mixcoac # 1547, Loc. SA08  
Col.: Insurgentes Mixcoac.  
C.P.: 03920 Del. Benito Juárez.  
Tel. 58019774 / 58019775  
Horario: 11:00 A 20:00 HRS

Lunes a Domingo de 11:00 a 21:00 hrs.

#### LUX SPORT PERISUR

Centro Comercial Perisur  
Gerente: Guillermina Rojas  
Periférico Sur # 4690 Local - 136  
Col. Pedregal de San Ángel  
04530 Coyoacán, Ciudad de México  
Tel. 5606 1410 y 5606 0887.  
Domingo a Viernes de 11:00 a 20:00 hrs.  
SÁBADO DE 11:00 A 21:00 HRS.

#### LUX PLAZA INBURSA CUICUILCO

Centro Comercial Plaza Inbursa  
Gerente: Micheli Morales  
Av. San Fernando No. 649 Local 27, Col. Peña Pobre.  
Del. Tlalpan C.P. 14060.  
Tel. 5171 2911 - 5171 8397.  
Domingo a Viernes de 11:00 a 20:30 hrs.  
Sábado de 11:00 a 21:00 hrs

### ZONA NORTE

#### LUX SATELITE (PLANTA ALTA)

Centro Comercial Plaza Satélite  
Gerente: Guadalupe Vidales.  
Circuito Centro Comercial No. 2251  
Ciudad Satélite  
Naucalpan de Juárez  
C.P. 53100, Estado de México  
Tel 5572 3570 y 5572 1964.  
Lunes a Domingo de 11:00 a 20:00 hrs.,  
sábado de 11:00 a 21:00 hrs.

#### LUX INTERLOMAS

Centro Comercial Interlomas.  
Gerente: Rebeca Jiménez Hernández.  
Blvd. Lomas Anahuac No. 5  
Locales 10 y 11  
Col. Lomas Anahuac  
53920 Huixquilucan, Estado de México  
Tel. 5291 9488 y 5291 9454.  
Lunes a Domingo de 11:00 a 20:00 hrs

#### LUX SATELITE (PLANTA BAJA)

Centro Comercial Plaza Satélite  
Gerente: Miguel Ángel Calzadilla  
Circuito Centro Comercial No. 2251,  
Loca. D-158, Planta Baja.  
Cd. Satélite, Naucalpan  
53100, Estado de México  
Tel 5572 5929 y 5572 5930.  
Lunes a Domingo de 11:00 a 20:00 hrs.,  
sábado de 11:00 a 21:00 hrs.

#### LUX SPORT SATELITE

Centro Comercial Plaza Satélite  
Gerente: Nancy Sandoval  
Cto. Centro Cívico # 2251 Local C-129  
Fraccionamiento Cd. Satélite  
53100 Naucalpan, Estado de México  
Tel 5562 6803 y 5562 3645  
Lunes a Jueves de 11:00 a 20:00 hrs.  
Viernes, Sábado y Domingo de 11:00 a 21:00 hrs.

#### LUX MUNDO E

Centro Comercial Mundo E  
Gerente: José Luis Cruz R.  
Blvd. Manuel Ávila Camacho # 1007  
Local-25A Col. Jardines de Santa Mónica  
52480 Tlalnepantla, Estado de México  
Tel. 5366 9511 y 5366 9513.  
Domingo a Jueves de 11:00 a 21:00 hrs.  
Viernes y Sábado de 11:00 a 22:00 hrs

#### LUX LAS AMERICAS

Centro Comercial las Américas  
Gerente: Eva Aybar Marín  
Av. Central Lote 2 Manzana 4  
Esq 1° de mayo, Local B 52 y B53 PB  
Col. Jardines de Morelos 5ta. Sección  
C.P. 55075 Municipio de Ecatepec.  
Estado de México  
Tel. 2486 4222 - 2486 4223  
Lunes a Domingo 11:00 a 20:00 hrs.

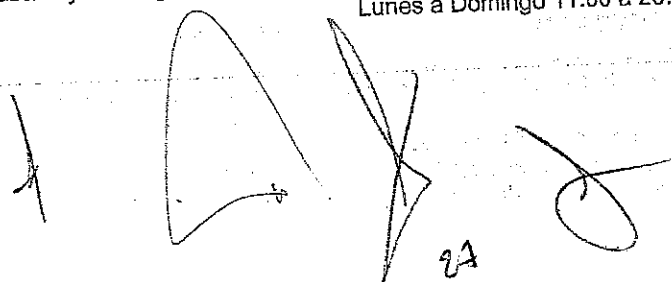

**LUX PARQUE TOREO**

Centro Comercial Parque Toreo  
 Gerente: Rogelio Flores  
 Av. Ingenieros Militares S/N, Loc 59  
 Col. Lomas de Sotelo  
 Naucalpan, Edo. de Mexico  
 Tel. 5557 0257 / 5395 7476  
 11:00 a 20:30 hrs  
 Lunes a Domingo

**LUX GALERIAS ATIZAPAN**

Centro Comercial Galerías Atizapán  
 Gerente: Blanca de Roman  
 Av. Ruiz Cortínez No. 255  
 Mz 2, Lt 1 (Antes 501) Local 236.  
 Col. Lomas de Atizapan 2da Sección.  
 52977, Atizapán de Zaragoza  
 Estado de México.  
 Tel: 1668 9032 - 1668 9033.  
 Lunes a Viernes de 11:00 a 20:00 Hrs.  
 Sábado y Domingo de 11:00 a 21:00 hrs.

**LUX PLAZA TLALNEPANTLA**

Centro Comercial Plaza Tlalnepantla  
 Gerente Eivira Ayala Tapia  
 Calle Sor Juana Inés de la Cruz No. 232  
 Col. San Lorenzo  
 Tlalnepantla.  
 C.P. 54033, Estado de México  
 Tel: 16 65 6487  
 Domingo a viernes de 11: a 20:00

**LUX PASEO INTERLOMAS**

Centro Comercial Paseo Interlomas  
 Gerente: Rocío Calderón  
 Vialidad de la Barranca No. 6, Local 24  
 Planta Baja.  
 Col. Ex Hacienda Jesús del Monte.  
 Huixquilucan, Estado de México, C.P.  
 52789.  
 Tel. 5247 7609 / 3605 0960.  
 Lunes a Domingo de 11:00 a 21:00

**LUX COSMOPOL**

centro Comercial Cosmopol  
 Gerente José Antonio Ríos Salinas  
 Calle: Vía José López Portillo #1  
 Col. San Francisco Coacalco de  
 Berriozabal. Coacalco, Estado de México.  
 C.P.  
 Tel: 2159 3115 / 9688 7079  
 Domingo a viernes de 11: a 20:00

**LUX VÍA VALLEJO**

Centro Comercial Parque vía  
 Vallejo  
 Gerente: José Juan Bonilla  
 Calzada de Vallejo #1090, Local D-  
 103  
 Col. Santa Cruz de la Salinas  
 Del. Azcapotzalco, C.P. 54170  
 Tel. 9130 7125  
 De lunes a domingo de 11:00 a  
 20:00 hrs.

**ZONA ORIENTE****LUX PARQUE TEZONTLE**

Centro Comercial Parque Tezontle  
 Gerente: Carmen Rodríguez Velázquez  
 Tezontle No. 1512 Local L-38  
 Col. Alfonso Ortíz Tirado  
 Del. Iztapalapa, Ciudad de México  
 Tel. 9129 0054 - 9129 0057  
 Lunes a Domingo de 11:00 a 20:30 hrs.

**LUX CIUDAD JARDÍN NEZA**

Centro Comercial Cd. Jardín Neza  
 Gerente: Antonio Torres  
 Av. bordo de xochiaca Mz 2 polis IV,  
 Lt A-3 Int C9 y C10  
 Col. Del Sol C.P. 57200  
 Nezahualcoyotl, Estado de México.  
 Tel 1558 4065 - 1548 4042  
 Domingo a Viernes 11:00 a 20:00 hrs

**LUX PLAZA CENTRAL**

Centro Comercial Plaza Central  
 Gerente: Paulina Peñalosa Flores.  
 Av. Canal de Río Churubusco No.  
 1635 Local 54.  
 Col. Central de Abastos  
 C.P. 09410, Iztapalapa.  
 Tel. 5600 5210 - 5600 5221.  
 Domingo a viernes de 11:00 a 20:30  
 hrs. Sábado 11:00 21:00

**LUX ARCOS BOSQUES**

Comercial Arcos Bosques  
 Gerente: Alfredo Bruno Monroy  
 Paseo de los Tamarindos No. 90, Local B-  
 11.  
 Bosques de las Lomas  
 C.P. 05120, Ciudad de México  
 Cuajimalpa, de Morelos  
 Tel: 9135 0028  
 Domingo a viernes de 11: a 20:00

**LUX METEPEC**

Centro Comercial Galerías Metepec  
 Gerente: Jorge Sánchez  
 Blvd. Toluca Ixtapan # 126 Nte. Local 107,  
 Col. La Purísima  
 52140 Metepec, Estado de México  
 Tel. (01 72) 32 22 77 y 32 22 40  
 Domingo a Viernes de 11:00 a 20:00 hrs.  
 Sábado de 11:00 a 20:00 hrs.

**LUX GALERÍAS TOLUCA**

Centro Comercial Galerías Toluca  
 Gerente: José Osvaldo Millan Tellez  
 Av. 1° de Mayo Local 172  
 Col. Santa Ana Tlalpantitlan  
 50160 Toluca, Estado de México  
 Tel. 01 722 1 99 10 17 01 722 1 99  
 00 30  
 Lunes a Domingo de 11:00 a 21:00 hrs.

**PUEBLA**

**LUX CENTRO PUEBLA**  
 Gerente: Abraham Guzmán Mancilla  
 Calle 4 Norte # 2  
 Esq. Juan de Palafox y Mendoza, Centro  
 72000 Puebla, Pue.  
 Tel. 01222 - 242 1806, 2 42 6290  
 Lunes a Sábado de 11:00 a 20:00 hrs.

**LUX PLAZA DORADA PUEBLA**  
 Centro Comercial Plaza Dorada  
 Gerente: Alberta Tenorio  
 Blvd. Héroes del 5 de Mayo # 3126 Local  
 4-D  
 Col. Ladrillera  
 72530 Puebla, Pue.  
 Tel. (01 222) 2 37 7420 - 2 37 7427  
 Lunes a Domingo de 10:00 a 21:00 Hrs.

**LUX ANGELOPOLIS**  
 Centro Comercial Angelópolis  
 Gerente: F. Javier Ávila  
 Blvd. Del Niño Poblano No.2510  
 Loc. 133 y 134 Esq. Autopista Atlixco  
 Col. Concepción de la Cruz  
 72450 Puebla, Pue.  
 Tel. ( 01 222) 225 2089 y 225 2090  
 Lunes a Domingo de 10:00 a 21:00 hrs.

**LUX GALERÍAS SERDAN**  
 Centro Comercial Plaza Galerías Serdan  
 Gerente: Alejandro Cruz  
 Blvd. Hermanos Serdán No. 270, L-162.  
 Col. Rancho Colorado  
 72070 Puebla, Pue.  
 Tel. 01 222 2 24 27 95 01 222 2 68 00 51  
 Lunes a Sábado de .

**LUX PARQUE PUEBLA**  
 Centro Comercial Parque Puebla  
 Gerente: Jorge Orea Angeles  
 Calzada Ignacio Zaragoza # 410. Locales L62,  
 L62B.  
 Col. Corredor Industrial La Ciénega.  
 C.P. 72220  
 Puebla, Puebla.  
 Tels: 222 / 227 4791 / 227 4792

**QUERÉTARO**

**LUX QUERÉTARO**  
 Centro Comercial Galerías Querétaro  
 Gerente: Guadalupe Vargas  
 Avenida 5 de Febrero No. 99 Loc. 107  
 Esq. Carretera de Cuota a Celaya  
 Col. Virreyes C.P. 76175  
 Querétaro, Querétaro  
 Tel. 01 442 - 216 8791 y 216 4630  
 Lunes a Domingo de 11:00 a 21:00 hrs.

**LUX GALERIAS SAN JUAN DEL RIO**  
 Centro Comercial Galerías San Juan  
 del Rio.  
 Gerente: Diana Magdalena Aidana  
 Huertas.  
 Av. Carretera Panamericana Poniente  
 No. 202, Local 146.  
 Col. San Juan del Rio Centro C.P. 76800  
 San Juan del Rio, Querétaro  
 Tel. 01 42 / 7272 6657  
 Lunes a Domingo de 11:00 a 21:00 hrs.

**LUX JURIQUELLA QUERÉTARO**  
 Centro Comercial UP Town Juriquilla.  
 Gerente: Cristina Ubaldo.  
 Anillo Vial Fray Junipero Serra # 21 260  
 Local 35  
 Col. El Salitre  
 Juriquilla, Querétaro  
 CP. 76127  
 Tel. 01 442 / 4559 185.  
 De Lunes a Viernes y Domingo. 11:00 a  
 20:00 Hrs.  
 Sábado de 11:00 a 21:00 hrs.

**LUX PUERTA LA VICTORIA**  
 Centro Comercial Puerta La Victoria  
 Querétaro  
 Gerente: Efrén Cossio Rocha.  
 Av. Constituyentes Oriente, Zona Centro  
 # 40. Local B-05.  
 Col. Villas del Sol C.P. 76046  
 Querétaro, Querétaro  
 Tel. 01 442 - 325 1047 y 325 1048  
 Lunes a Domingo de 11:00 a 21:00 hrs.

**CUERNAVACA**

**LUX GALERIAS CUERNAVACA**  
 Centro Comercial Galerías Cuernavaca  
 Gerente: Alejandro Fernández  
 Autopista México - Acapulco, K.M. 87.8  
 Esq. Av. De los 50 metros, Local 162  
 Col. Ricardo Flores Magon  
 C.P. 62370 Cuernavaca, Morelos  
 Tel. 01 777 3 16 14 87 - 3 16 18 85  
 Lunes a Domingo 11:00 a 21:00 hrs.

**LUX SPORT CUERNAVACA** En el interior  
 de MEGA Comercial Diana Cuernavaca  
 Gerente: Maribel Franco  
 Autopista México - Acapulco Km. 87.5 # 27  
 Col. Flores Magón  
 62370 Cuernavaca, Morelos  
 Tel. (01-73) 22-57-02 y 22-57-03.  
 Lunes a Domingo de 11:00 a 21:00 hrs.

**LUX PLAZA CUERNAVACA**  
 Centro Comercial  
 Gerente: Víctor M. Contreras  
 Hdez.  
 Av. Vicente Guerrero # 110, Local  
 30  
 col. Lomas de la Selva.  
 C.P. 62270  
 Cuernavaca, Morelos.  
 Tel. 01 777 / 310 3569 - 312 3837  
 Lunes a Domingo de: 11:00 a  
 21:00 hrs.

**LUX FÓRUM CUERNAVACA**

Centro Comercial Fórum Cuernavaca.  
Gerente: Marcos Martínez Mora.  
Jacarandas # 103, Local PB-129  
Col. Ricardo Flores Magón.  
C.P. 62370, Cuernavaca, Morelos  
Tel. 01 777 / 688 7604  
Lunes a Domingo de 11:00 a 21:00 hrs.

**LUX AVERANDA CUERNAVACA**

Centro Averanda Cuernavaca  
Gerente: María del Rocío Flores García  
Autopista México-Acapulco KM 87.5, Local B-01  
Col. Ricardo Flores Magón.  
C.P. 62370, Cuernavaca, Morelos  
Tel. 01 777 202 4627  
Lunes a Domingo de 11:00 a 21:00 hrs

**MONTERREY****LUX PLAZA CUMBRES**

Centro Comercial Plaza Cumbres.  
Gerente: Lizeth Roxana Paez Facundo  
Avenida. Hacienda Peñuelas No. 6769  
Local 1117 PB  
Col. Residencial Cumbres  
C.P. 64619 Monterrey, N.L.  
Tel. (01 81) 10 95 04 52 - 10 95 04 53  
Lunes a Domingo de 10:00 a 20:00 hrs

**LUX GALERIAS MONTERREY**

Centro Comercial Galerías Monterrey  
Gerente Marisol Chávez Morales  
Av. Insurgentes Sur No. 2500 Local 109  
Col. Vista Hermosa  
C.P. 64020 Monterrey, N.L.  
Tel. (01 81) 83 33 42 49 - 83 33 44 51  
Lunes a Domingo de 10:00 a 20:00 hrs

**GALERIAS VALLE ORIENTE**

Gerente: Carmen Elizabeth Martínez.  
Av. Lazaro Cardenas # 1000 Local 1154.  
Col. Valle del Mirador  
C.P. 64750 Monterrey, N.L.  
Tel. (01 81) 486 0008 - 345 4921.  
Lunes a Sábado de 10:00 a 20:00 hrs.  
Y Domingos de 11:00 a 20:00 hrs.

**LUX SAN PEDRO MONTERREY**

Centro Comercial Paseo San Pedro  
Gerente: Blanca E. Govea  
Av. Vasconcelos No. 402 Local 117  
Col. Valle del Campestre.  
Municipio San Pedro Garza García  
C.P. 66265  
Monterrey, Nuevo León  
Tel. 0181 83 56 39 13 - 83 56 45 57  
Lunes a Domingo 10:00 a 20:00 hrs

**LUX SAN AGUSTIN MONTERREY**

Centro Comercial Plaza Fiesta San Agustín.  
Gerente: Santiago Soria  
Batallón de San Patricio No. 1000  
Local 1368 y 1370  
Col. Residencial San Agustín  
San Pedro Garza García  
C.P. 66260  
Monterrey, Nuevo León  
Tel. 0181 83 63 61 12 - 83 63 65 82  
Lunes a Domingo 10:00 a 20:00 hrs.

**LUX ANAHUAC MONTERREY**

Centro Comercial Plaza Fiesta Anáhuac  
Gerente: Elizabeth Hernández T.  
Av. Manuel L. Barragán No. 325  
Norte Loc. 1015 y 1016  
Col. Residencial Anahuac.  
San Nicolás de los Garza, Nuevo León.  
C.P. 66457  
Tel. 01 81 - 83 76 19 95  
Lunes a Domingo 10:00 a 20:00 hrs.

**LUX CITADEL MTY**

Centro Comercial Ciudad  
Gerente: Jonathan Romero Moreno.  
Rómulo Garza # 410, Loc. H05 P.A.  
Col. La Fé  
Mpio. San Nicolas de los Garza, N.L.  
C.P. 64777, Monterrey, Nuevo León  
Tel. 01 818 / 321 9629  
Lunes a Domingo 10:00 a 20:00 hrs

**LUX ESFERA MTY**

Centro Comercial Esfera  
Gerente: Octavio ducoing  
Carretera Nacional Km. 268, Local A-125.  
Col. La Rioja Privada Residencial 2°  
Etapa.  
Monterrey Nuevo León.  
Tel. 01 81 / 1306 2644 y 1306 2645  
Lunes a Domingo 10:00 a 20:00 hrs

**LUX PASEO LA FÉ**

Centro Comercial Paseo la Fé  
Gerente: Norma Barrón Soria  
Av. Miguel Alemán # 200  
Col. La Talaverna, Nicolás de los Garza  
Estado Nuevo León. Mty.  
Tel. 01 81 / 2169 3934  
Lunes a Domingo 10:00 a 20:00 hrs

**COAHUILA****LUX GALERIAS SALTILLO**

Centro Comercial Galerías Saltillo  
Gerente: Oscar Soberanes Bolaños  
Blvd. Nazario Ortiz Garza No. 2345 Local 217  
Col. Tanque de Peña  
C.P. 25279  
Saltillo, Coahuila  
Tel: 01 844 - 4 85 35 69 - 4 85 35 70.  
Lunes a domingo de 11:00 a 20:00 Hrs

**MÉRIDA****LUX GALERIAS MÉRIDA**

Centro Comercial Galerías Mérida  
Gerente: Sergio López.  
Calle 60 No. 299  
Carr. Mérida - Progreso Km. 8.5 Local 188

**LUX PLAZA ALTABRISA MÉRIDA**

Centro Comercial Plaza Altabrisa  
Gerente: Arturo Martínez González  
Calle 7 No. 451 Secc. 26 Mz. 594 Local 55  
Fracc Altabrisa

**LUX GRAN PLAZA MÉRIDA**

Centro Comercial Gran Plaza Mérida  
Gerente: Sr. Leandro Bracamonte  
Lara  
Calle 50 Diagonal No. 460

Col. Revolución  
C.P. 97110 - Mérida, Yuc.  
Tel. 999 - 9 41 57 91 - 9 41 57 92  
Lunes a Domingo 11:00 a 21:00.

C.P. 97130 - Mérida, Yuc.  
Teléfono: 01 999 1 67 95 08 - 09  
De lunes a Domingo de 11:00 a 21:00 Hrs.

Planta baja, Local 62 B  
Col. Gonzalo Guerrero  
C.P. 97118 - Mérida, Yuc.  
Tel. 999 - 9 41 57 80  
Lunes a Domingo 11:00 a 21:00.

### CHILPANCINGO

**LUX GALERÍAS CHILPANCINGO**  
Centro Comercial Galerías Chilpancingo  
Gerente: Martha Vallejo  
Blvd. René Juárez Cisneros No. 130 Local 308  
Col. Predio Tepango.  
C.P. 39095.  
Chilpancingo de los Bravos, Guerrero.  
Tel. 01 747 - 4 94 98 39 - 4 94 98 20  
Lunes a Viernes y domingo de 11:00 a 20:00 Hrs.  
Sábado de 11:00 a 21:00 Hrs.

### MORELIA

**LUX PASEO ALTOZANO MORELIA**  
Centro Comercial Paseo Altozano  
Gerente: Blanca Montes T.  
Av. Montaña Monarca Norte No. 1000, Local 52-A  
Col. Fracc. Ejido de Jesús del Monte.  
C.P. 58350  
Morelia, Michoacán.  
Tel. 01 44 - 3204 0613 / 3204 0619  
Lunes a domingo de 11:00 a 20:00 Hrs.

**LUX LAS AMERICAS MORELIA**  
Centro Comercial Espacio las Americas  
Gerente: Mirna Sandoval Palacios  
Av. Enrique Ramírez Miguel No. 1000, Local 133.  
Col. Las Americas.  
C.P. 58270, Morelia, Mich.  
Tel: 01 443 - 324 9998.  
Horario de Lunes a Domingo de 11: a 20: hrs.

**LUX SENTURA ZAMORA**  
Centro Comercial Sentura Zamora  
Gerente: René Alfonso Herrera Pérez  
Carretera Zamora-La barza # 4300, Local 101  
Col. Atecucario  
C.P. 59600, Zamora, Michoacán.  
Tel: 01 531 688 0111.  
Horario de Lunes a Domingo de 11: a 20: hrs.

### GUADALAJARA

**LUX GALERÍAS GUADALAJARA**  
Centro Comercial Galerías Guadalajara  
Gerente: Cristian palacios.  
Av. Rafael sanzio # 150, Local A9  
Col. Residencial la Estancia.  
C.P. 45130 Zapopan, Jalisco.  
Tel. 01 33 - 3627 7645 / 3627 7640  
Lunes a domingo de 11:00 a 20:00 Hrs.

**LUX GRAN PLAZA GUADALAJARA**  
Centro Comercial Gran Plaza Guadalajara  
Gerente: Sofia Alicia Palacios Roji  
Av. Vallarta No. 3959 Isla T local 16.  
Col. Don Bosco Vallarta  
C.P. 45049.  
Zapopan, Jalisco.  
Tel. 0133 / 3621 1935.  
Lunes a domingo de 11:00 a 20:00 Hrs.

**LUX PLAZA DEL SOL**  
Centro Comercial Plaza del Sol  
Gerente: Claudia Rojas.  
Av López Mateos Sur # 2375 L-48 Zona C.  
Col. Ciudad del Sol.  
C.p. 45050  
Zapopan, Jalisco  
Tel: 0133 / 3121 7405 - 3121 7206

**LEÓN, GUANAJUATO****LUX LEÓN**

Centro Comercial Plaza Mayor  
 Gerente: Nelly Gutiérrez Pérez  
 Blvd. Juan Alonso de Torres No. 2002 Local No. 1282  
 Col. Valle del Campestre, León Guanajuato  
 C.P. 37150  
 León, Guanajuato.  
 Tel. 01 477 / 717 9412 / 717 4997  
 Lunes - Domingo 11:00 21:00 hrs.

**LUX PLAZA CIBELES IRAPUATO  
PLAZA CIBELES**

Gerente: Luis Daniel Monroy Reyes.  
 Tel: 462 / 490 3392 / 462 490 3371  
 Boulevard a villas de irapuato #. 1443,  
 Col. Ejido de Irapuato. Loc. 33.  
 Irapuato, Guanajuato.  
 C.P. 36643  
 Horario de 11:00 a 21:00 hrs.

**CELAYA, GUANAJUATO****LUX GALERIAS CELAYA**

Centro Comercial Galerías Celaya.  
 Gerente: Eduardo Ayala Chavez  
 Av. Nor-Oriente No. 200, Local 136  
 Col. Las Compuertas del Campestre  
 C.P. 38080.  
 Celaya, Guanajuato.  
 Tel. 01 461 / 159 4778 / 159 5757.  
 Lunes a domingo de 11:00 a 21:00 Hrs.

**SAN LUIS POTOSI****LUX SAN LUIS POTOSÍ**

Centro Comercial Plaza San Luis  
 Gerente: Fidel Leonardo Guadarrama  
 Blvd. Antonio Rocha Cordero No. 700, Local C-10 y C-11.  
 Col. Lomas del Tecnológico.  
 C.P. 78215  
 San Luis Potosí, S.L.P.  
 Tel. 01 44 / 4811 6560 / 4835 3160  
 Lunes a domingo de 11:00 a 20:00 Hrs.

**LUX EL DORADO SAN LUIS POTOSI**

Centro Comercial PLAZA EL DORADO  
 Gerente: Miguel Ángel Váidez Padilla.  
 Av. Nereo Rodríguez Barragan #450, Local ULC17B2  
 Col. Del Valle.  
 C.P. 78200  
 San Luis Potosí, S.L.P.  
 Tel. 444 1673079 / 444 1673080  
 Horario: 11:00 A 21:00

**TABASCO, VILLAHERMOSA.****LUX ALTABRISA TABASCO**

Centro Comercial Altabrisa Tabasco  
 Gerente: Elizabeth Mora  
 Periférico Carlos Pellicer Cámara No. 129, Local L-8.  
 Col. Primero de Mayo.  
 C.P. 86190  
 Villahermosa, Tabasco  
 Tel. 01 99 / 3253 5104 / 3253 5105  
 Lunes a domingo de 11:00 a 20:00 Hrs.

**LUX GALERÍAS TABASCO.**

Centro Comercial Galerías Tabasco  
 Gerente: Karla Elena Sánchez Escalera.  
 Puerto Tabasco # 1405 Local 136.  
 Col. Desarrollo Urbano.  
 C.P. 86035  
 Villahermosa, Tabasco  
 Tel. 01 99 / 3316 1574..  
 Lunes a domingo de 11:00 a 21:00 Hrs

**CANCÚN, QUINTANA ROO.**

**LUX MALECON AMERICAS CANCÚN**  
 Centro Comercial Malecon Americas.  
 Gerente: Srita. Yared Hoyos  
 Av. Tulum Centro Lote 1, Manz. 1 SM. 6 Local 77.  
 Benito Juárez.  
 C.P. 77500  
 Cancún, Quintana Roo  
 Tel. 0199 / 8884 9327 - 8898 39 60  
 Lunes a Domingo de 9:00 am a 22:00 hrs.

**LUX PLAZA OUTLET CANCUN**

Centro Comercial Las plazas Outlet  
 Gerente: Srita. Claudia Contreras Tenorio  
 Av. Andres Quintana Roo SM 39, Manz. 10 Lote 1, Local L-27.  
 C.P. 77507  
 Cancún, Quintana Roo  
 Tel. 0199 / 8880 7488 - 8206 3959  
 Lunes a Domingo de 11: a 19:00 hrs.

**LUX LAS AMERICAS PLAYA DEL CARMEN**

Centro Comercial Las Americas Playa del Carmen.  
 Gerente: Srita. María Del Carmen Rizo Rubalcaba

**LUX KUKULCAN**

Centro Comercial Plaza Kukulcan.  
 Gerente: Heriberto Alonzo Espinoza

Paseo Central Manz. 1, Lote 1, Local 8 y 9.  
Col. Nuevo Centro Urbano  
C.P. 77710 Playa del Carmen, Quintana Roo  
Tel. 0198 / 4109 2323 - 4109 7706.  
Lunes a domingo de 11:00 a 19:00 hrs.

#### LA PAZ, BAJA CALIFORNIA

**LUX LA PAZ**  
Centro Comercial las Tiendas de la Paz.  
Lux The Shoppes At La Paz.  
Gerente: Rafael Salazar Álvarez  
Bld. Pino payas y Carretera La Paz, Local L-73  
Col. Club Campestre,  
La Paz. C.P. 23088  
La Paz, Baja California Sur  
Tel.: 01 612 / 166 5118 - 166 5119  
Horario de: 11 a 21:00, De lunes a Domingo.

#### VERACRUZ, COATZACOALCOS

**LUX FORUM COATZACOALCOS.**  
Centro Comercial Plaza Forum Coatzacoalcos  
Gerente: Srita. Carolina Sánchez Vázquez  
Av. Universidad Km 8 Local PB 71 y 72.  
Col. Predio Santa Rosa.  
Coatzacoalcos, Veracruz.  
C.P. 96536  
Tel.:  
Horario de: 11 a 21:00.

**LUX AMÉRICAS VERACRUZ**  
Centro Comercial Americas.  
Gerente: Alejandra González González  
Av. De las Américas S/N Local 10 Zona Q.  
Col. Ylang Ylang.  
Boca del Río, Veracruz.  
C.P. 94290.  
Tel.: 01 229 / 195 0050 / 195 0048  
Horario de: 11 a 21:00.

#### MAZATLÁN

**LUX GALERIAS MAZATLÁN**  
Centro Comercial Galerías Mazatlán  
Gerente: Luz Gabriela Rodríguez Vallejo  
Av. De la Marina Esq. Av. Delfín  
Col. Desarrollo Residencial Turístico Marín  
Mazatlán, Sinaloa  
C.P. 82103, Sinaloa  
Tel.: 01 669 / 688 0564 / 688 0426  
Horario de: 11 a 21:00, de lunes a Domingo..

#### AGUASCALIENTES

**LUX ESPACIO AGUASCALIENTES**  
Centro Comercial Espacio Aguascalientes  
Gerente: Srita. Ana Victoria García Caballero  
Av. Tecnológico S/N, Local 45  
Col. Ejido Ojo caliente  
Aguascalientes, Ags  
C.P. 20190  
Tel.: 01 (449) 970 40 59 / 01 (449) 970 22 00  
Horario de: 11 a 21:00, de lunes a Domingo..

Bld. Kukulcan Km. 13, Loc. 70  
Zona Hotelera.  
Tel.: 01 99 / 8840 6904 - 8840 6915  
Lunes a Domingo de 9: am a 22:00 hrs.

#### TEPIC

**LUX FORUM TEPIC**  
Centro Comercial Plaza Forum Tepic  
Gerente: Alejandro Moreno  
Luis Donaldo Colosio No. 680, Local PA 46  
Col. Benito Juárez Oriente,  
Nayarit, Tepic,  
C.P. 63175  
Tel.: 01 311 / 219 3823 / 01 311 1810039  
Horario de: 11 a 21:00.

#### V ERACRUZ

**LUX NUEVO VERACRUZ**  
Centro Comercial Plaza Nuevo Veracruz  
Gerente: Edgar Iván López.  
Av. Circuito Nuevo Veracruz # 835. Local C-09, Int. Centro  
Comercial.  
Col. Laurel Buenavista  
Veracruz,  
C.P. 91697  
Tel.: 01 229 / 688 1631 / 155 8173  
Horario de: 11 a 21:00, de lunes a Domingo..

**LUX ANDAMAR VERACRUZ**  
Centro Comercial Andamar  
Alejandra Glz Glz  
Bld. Adolfo Ruiz Cortines 4300 local 204  
Col. Mocambo Boca del Río 94298 - Ver.  
C.P. 94298  
Tel.: 01 229 688 4127, 688 4114  
Lunes A Domingo 11:00 a 21:00 Hrs

#### CAMPECHE, CAMP

**LUX GALERIAS CAMPECHE**  
Centro Comercial galerías campeche  
Gerente: Elizabeth Pimentel  
Av. Pedro Sainz de Baranda S/N, Local 167.  
Col. Ah Kim Pech.  
Campeche, Camp.  
C.P. 24014  
Tel.: 01 981 688 1311 / 688 1319.  
Horario de: 11 a 21:00.

EL DESCUENTO DE CONVENIO NO ES VÁLIDO EN LAS SUCURSALES QUE SE ENCUENTRAN DENTRO DE LAS TIENDAS SEARS, Y EN LA FUNDACIÓN CONDE DE LA VALENCIANA.



UPN-DSJ-CONV-007/2018  
PERSONAL ACADÉMICO Y NO DOCENTE DE BASE

# ANEXO 3

FORMATO VALE

Esta hoja forma parte del Convenio de Prestación de Servicios de descuento sobre productos ópticos UPN-DSJ-CONV-007/2018, entre la Universidad Pedagógica Nacional y Precisión Óptica, S.A.

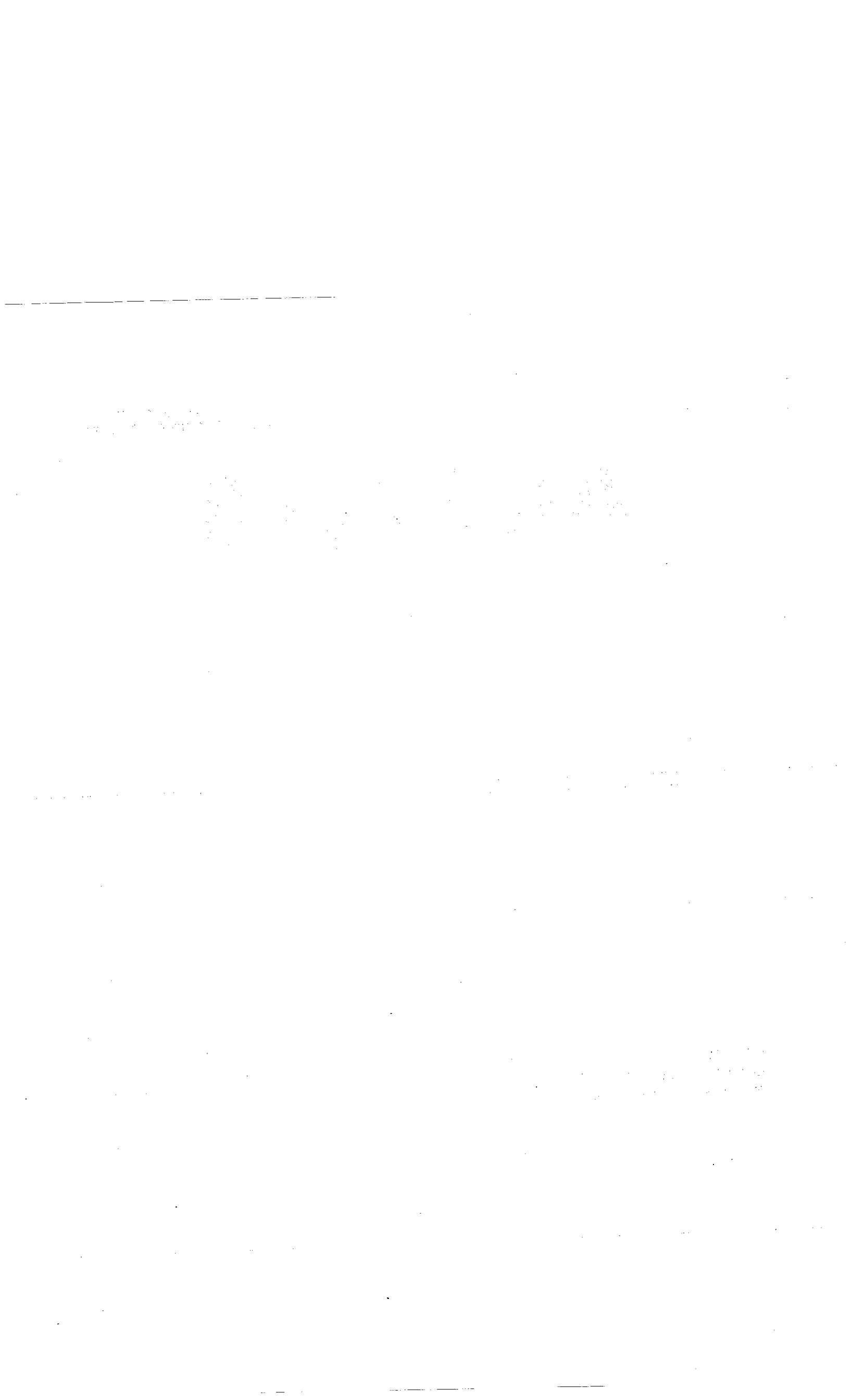



**UNIVERSIDAD PEDAGOGICA NACIONAL**

ORDEN :
FECHA: «fecha»

**PEDIDO DE PRODUCTOS OPTICOS PARA ÓPTICAS LUX  
(PRECISIÓN ÓPTICA SA)**

ANTEOJOS

LENTEL DE CONTACTO

NOMBRE DEL TRABAJADOR:

NOMBRE DEL BENEFICIARIO: «nomdep»

PARENTESCO: «parentesco»

ESTA INSTITUCION AUTORIZA LA CANTIDAD DE: \$ «cantidad» «letra»  
BAJO LAS ESPECIFICACIONES DE ACUERDO CON LOS TERMINOS DEL CONVENIO  
ESTABLECIDO.

FIRMA DE AUTORIZACIÓN

FIRMA DE CONFORMIDAD DEL EMPLEADO

VIGENCIA: 30 DÍAS A PARTIR DE LA FECHA DE EXPEDICIÓN

MUESTRA

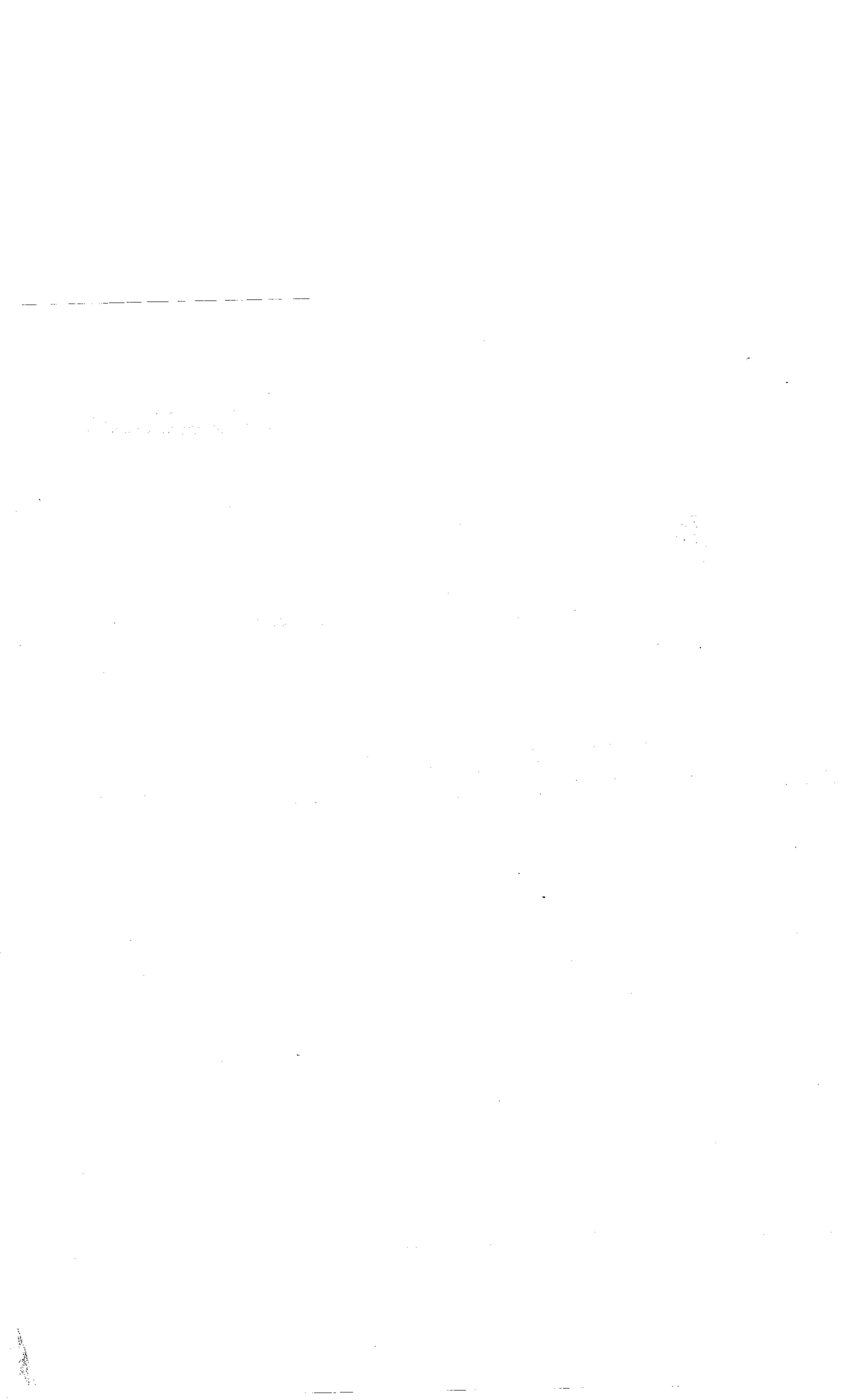

# ANEXO 4

## FIRMAS AUTORIZADAS PARA LA EXPEDICIÓN DE VALES

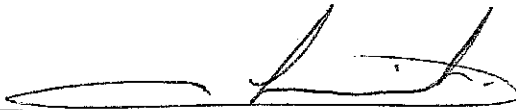

MTRO. OMAR ALBERTO IBARRA NAKAMICHI  
SECRETARIO ADMINISTRATIVO



MTRO. ANTONIO MUÑOZ SALINAS  
ENCARGADO DE LA SUBDIRECCIÓN DE PERSONAL

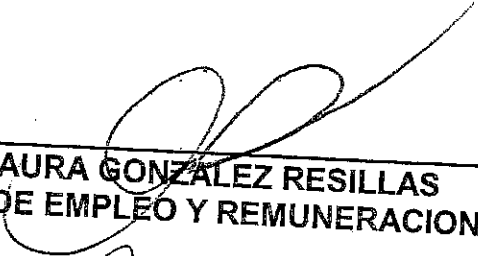

LIC. DIANA LAURA GONZALEZ RESILLAS  
DEPARTAMENTO DE EMPLEO Y REMUNERACIONES

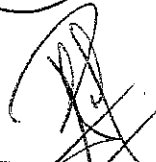

C. RAÚL MORALES HERNÁNDEZ  
JEFE DEL DEPARTAMENTO DE CAPACITACIÓN Y SERVICIOS AL PERSONAL

Esta hoja forma parte del Convenio de Prestación de Servicios de descuento sobre productos ópticos UPN-DSJ-CONV-007/2018, entre la Universidad Pedagógica Nacional y Precisión Óptica, S.A.

