CONTRATO ABIERTO PARA LA PRESTACIÓN DEL SERVICIO DE VIGILANCIA INTRAMUROS EN INMUEBLES QUE CELEBRAN, POR UNA PARTE, LA UNIVERSIDAD PEDAGÓGICA NACIONAL, EN LO SUCESIVO "LA UPN", REPRESENTADA EN ESTE ACTO POR LA LIC. KARLA RAMÍREZ CRUZ, EN SU CARÁCTER DE SECRETARIA ADMINISTRATIVA Y APODERADA, Y POR LA OTRA, GD SERVICIOS DE PERSONAL S.A. DE C.V., EN LO SUCESIVO "EL PROVEEDOR", REPRESENTADA POR EL C. EDUARDO JIMÉNEZ HERNÁNDEZ, EN SU CARÁCTER DE APODERADO; A QUIENES ACTUANDO DE MANERA CONJUNTA SE LES DENOMINARÁ "LAS PARTES", SUJETÁNDOSE A LAS DECLARACIONES Y CLÁUSULAS SIGUIENTES:

D E C L A R A C I O N E S

I. *DECLARA "LA UPN":*

I.1. Que es una Institución Pública de Educación Superior con carácter de organismo desconcentrado de la Secretaría de Educación Pública, creada por Decreto Presidencial, publicado en el Diario Oficial de la Federación de fecha 29 de agosto de 1978.

I.2. Que tiene como finalidad prestar, desarrollar y orientar servicios educativos de tipo superior encaminados a la formación de profesionales de la educación de acuerdo a las necesidades del país, en términos del artículo 2º del Decreto precitado, e inscrita en el Registro Federal de Contribuyentes bajo el No. UPN780829QW1.

I.3. Que la Lic. Karla Ramírez Cruz, en su carácter de Secretaria Administrativa y Apoderada, cuenta con facultades suficientes para suscribir el presente Contrato, en términos de lo dispuesto por el artículo 17 del Decreto que crea la Universidad Pedagógica Nacional, el Manual de Organización de la Universidad Pedagógica Nacional y el Poder General para Pleitos y Cobranzas, Actos de Administración y Actos de Dominio, que consta en el testimonio de la Escritura Pública No. 67,188 de fecha 29 de enero de 2018, pasado ante la fe del Lic. Francisco Jacobo Sevillano González, Titular de la Notaría Pública número 32 de la Ciudad de México, cuyas facultades no le han sido limitadas ni modificadas en forma alguna a la firma del presente instrumento.

I.4. Que tiene interés en contratar los servicios de ***"EL PROVEEDOR"*** en los términos y condiciones que se establecen en el presente instrumento.

I.5. Que para sufragar las erogaciones que se deriven de la suscripción del presente Contrato se dispone de suficiencia presupuestal en la partida 33801, denominada *"Servicios de vigilancia"*, para el ejercicio fiscal 2021.

I.6. Que para los efectos del presente Contrato, señala como su domicilio el ubicado en Carretera al Ajusco No. 24, Colonia Héroes de Padierna, Demarcación Territorial Tlalpan, Código Postal 14200, Ciudad de México.

II. *DECLARA "EL PROVEEDOR":*

II.1. Que se encuentra debidamente constituido bajo las leyes de los Estados Unidos Mexicanos como una persona moral, según consta en la Escritura Pública Número 47,829 de fecha 26 de septiembre de 2013, otorgada ante la fe del Lic. Alfredo Gabriel Miranda Solano, Titular de la Notaría Número 144 del entonces Distrito Federal ahora Ciudad de México, cuyo primer testimonio quedó inscrito en el Registro Público de la Propiedad de esta Capital, bajo el folio mercantil electrónico numero 505574-1 de fecha 03 de diciembre de 2013.

II.2. Que tiene como objeto social, entre otros, A) La prestación de servicios de seguridad privada, custodia, vigilancia y protección de bienes inmuebles, valores, propiedades y bienes en general, de instituciones oficiales y privadas de cualquier naturaleza, así como de personas físicas y morales que requiera de tales servicios.

II.3. Que el C. Eduardo Jiménez Hernández en su carácter de Apoderado, cuenta con las facultades suficientes y poder amplio para contratar y obligar a su representada en los términos del presente Contrato, de conformidad con la Escritura Pública Número 47,829 de fecha 26 de septiembre de 2013, otorgada ante la fe del Licenciado Alfredo Gabriel Miranda Solano, Titular de la Notaría Número 144 del entonces Distrito Federal ahora Ciudad de México, manifestando bajo protesta de decir verdad que este mandato no le ha sido modificado, revocado ni restringido, a la fecha de suscripción del presente Contrato.

II.4. Que cuenta con el Registro Federal de Contribuyentes expedido por la Secretaría de Hacienda y Crédito Público, asignándosele la clave GSP130930735.

II.5 Que en atención al artículo 32-D del Código Fiscal de la Federación y a la regla 2.1.31 de la Resolución Miscelánea Fiscal para 2021, publicada en el Diario Oficial de la Federación el 29 de diciembre de 2020, presentó documento denominado "Opinión del Cumplimiento de Obligaciones Fiscales", emitida en sentido positivo por el Servicio de Administración Tributaria (SAT), con número de folio 21NA1973670 de fecha 08 de enero de 2021.

De igual manera cuenta, en términos de lo dispuesto en la Regla V del Anexo Único del Acuerdo número ACDOSA1.HCT.101214/281.P.DIR,, publicado en el Diario Oficial de la Federación el 27 de febrero de 2015; reformado mediante ACUERDO ACDO.SA1.HCT.250315/62.P.DJ dictado por el H. Consejo Técnico, relativo a la autorización para modificar la Primera de las Reglas para la obtención de la opinión de cumplimiento de obligaciones fiscales en materia de seguridad social de fecha 25 de marzo de 2015 y publicado en el Diario Oficial de la Federación el 03 de abril del mismo año, presentó documento denominado "Opinión del Cumplimiento de Obligaciones en materia de Seguridad Social", con opinión positiva emitida por el Instituto Mexicano del Seguro Social (IMSS) con número de folio 161014414462451 5565627, de fecha 08 de enero de 2021.

Así mismo, en términos de lo dispuesto en la Regla Cuarta del Anexo Único de la Resolución RCA-5789-01/17 publicada en el Diario Oficial de la Federación el 28 de junio de 2017 del H. Consejo de Administración del Instituto del Fondo Nacional de la Vivienda

para los Trabajadores por el que se emiten las Reglas para la obtención de la constancia de situación fiscal en materia de aportaciones patronales y entero de descuentos, presenta la constancia de situación fiscal con número de oficio CGRF/GSRyCF/GCPCyG/0000024439/2021, de fecha 08 de enero de 2021, que informa que no se identificaron adeudos ante el Infonavit y se encuentra al corriente en el cumplimiento de sus obligaciones en términos del artículo 29 de la Ley del Instituto Nacional del Fondo Nacional de la Vivienda para los Trabajadores.

II.6 Que, bajo protesta de decir verdad, ni él ni ninguno de los socios desempeñan un empleo, cargo o comisión en el servicio público o, en su caso, que a pesar de desempeñarlo, con la formalización del presente contrato no se actualiza un Conflicto de Interés, en términos del artículo 49, fracción IX de la Ley General de Responsabilidades Administrativas, lo cual se constató por el Órgano Interno de Control en la Universidad Pedagógica Nacional, en concordancia con los artículos 50, fracción II de la Ley de Adquisiciones, Arrendamientos y Servicios del Sector Público (LAASSP) y 88, fracción I del Reglamento de la Ley de Adquisiciones, Arrendamientos y Servicios del Sector Público (RLAASSP), así como la presentación del acuse que se generó al momento de presentar el manifiesto a que se refiere el Anexo Segundo del Protocolo de actuación en materia de contrataciones públicas, otorgamiento y prórroga de licencias, permisos, autorizaciones y concesiones y sus modificaciones publicadas en el Diario Oficial de la Federación el 20 de febrero de 2016 y 28 de febrero de 2017.

II.7 Que, bajo protesta de decir verdad, no se encuentra en alguno de los supuestos que señalan los artículos 50 y 60, antepenúltimo párrafo de la LAASSP.

II.8 Que reúne las condiciones técnicas, jurídicas, económicas y los elementos propios para la prestación de los servicios que requiere ***"LA UPN"***, y en general cuenta con los elementos necesarios y suficientes para cumplir con las obligaciones que se deriven del presente Contrato y a proporcionar dicho servicio en forma eficiente, oportuna y en las mejores condiciones para ***"LA UPN"***.

II.9. Que en términos de los artículos 57 de la LAASSP y 107 del RLAASSP, con motivo de las auditorías, visitas o inspecciones que se practiquen en relación al presente Contrato por parte de la Secretaría de la Función Pública o el Órgano Interno de Control en ***"LA UPN"***, se compromete a proporcionar la información que en su momento se le requiera.

II.10. Que señala como su domicilio para todos los fines y efectos legales del presente Contrato, el ubicado en Avenida Canal de Miramontes número 1477, Colonia Churubusco Country Club, Demarcación Territorial Coyoacán, Código Postal 04210, Ciudad de México.

III. DECLARAN "LAS PARTES":

III.1. Que el presente Contrato se celebra mediante el procedimiento de Licitación Pública Nacional Electrónica número LA-011A00001-E73-2020, de conformidad con lo dispuesto por los artículos 134 de la Constitución Política de los Estados Unidos Mexicanos; 3, Fracción I y V; 24; 25; 26 fracción I; 26 Bis fracción II; 28 fracción I; 29; 32 segundo párrafo; 33; 33 Bis; 34; 36; 36 Bis; 37 y 47 fracción I de la de la LAASSP, así como 39 y 85 del RLAASSP

y demás disposiciones aplicables en la materia, y el Acta de Fallo emitido por el C. Luis Eugenio Escobar Ordoñez, Subdirector de Recursos Materiales y Servicios en fecha 25 de enero de 2021, con fundamento en el numeral 89, inciso d) de las Políticas, Bases y Lineamientos en Materia de Adquisiciones, Arrendamientos y Servicios de la Universidad Pedagógica Nacional.

III.2. Que el presente Contrato se celebra sin vicios en el consentimiento y licitud en el objeto, sin embargo, para el caso de que se encuentre en alguno de los supuestos establecidos en los artículos 50 y 60 de la LAASSP, las partes se sujetarán a lo establecido en los artículos 2224, 2225 y 2230 del Código Civil Federal.

III.3. Que de conformidad con las anteriores declaraciones, las partes reconocen su personalidad jurídica y la capacidad legal que ostentan, asimismo conocen el alcance y contenido de este Contrato y están de acuerdo en someterse a las siguientes:

CLÁUSULAS

PRIMERA. OBJETO

Bajo los términos y condiciones del presente Contrato, ***"EL PROVEEDOR"*** se obliga a prestar el SERVICIO DE VIGILANCIA INTRAMUROS EN INMUEBLES DE ***"LA UPN"***, de conformidad con los requerimientos precisados en la Convocatoria y la propuesta técnica y económica de ***"EL PROVEEDOR"***, como resultado de la Licitación Pública Nacional Electrónica número LA-011A00001-E73-2020, mismas que se tienen por reproducidas como si a la letra se insertasen en obvio de innecesarias repeticiones, las cuales se integran al presente Contrato como Anexo Único, para todos los efectos legales a que haya lugar.

El Anexo Único para los efectos de este Contrato, contendrá la propuesta económica y técnica de ***"EL PROVEEDOR"***; además de la descripción pormenorizada de los servicios, sus alcances, especificaciones, calendario de actividades, entregables o productos inherentes al desarrollo del mismo.

SEGUNDA. OBLIGACIONES DE "EL PROVEEDOR"

Para el cumplimiento del presente Contrato ***"EL PROVEEDOR"*** se obliga ante ***"LA UPN"*** a llevar a cabo las siguientes acciones:

a) Cumplir estrictamente con la legislación en materia de adquisiciones, arrendamientos y servicios del sector público, y la normatividad emitida por ***"LA UPN"***, con relación a los servicios que se obliga a prestar.

b) Prestar los servicios que se establecen en la cláusula que antecede, a entera satisfacción de ***"LA UPN"***, aportando toda su experiencia y capacidad; garantizando la prestación de los mismos de forma óptima y de manera ininterrumpida.

c) Las demás necesarias para el adecuado cumplimiento del objeto establecido en el presente Contrato.

TERCERA. MONTO TOTAL DEL CONTRATO

Por la prestación de los servicios a que se refiere la cláusula primera del presente Contrato, ***"LA UPN"*** se compromete a efectuar el pago de los servicios, siempre y cuando la prestación de los mismos se haya realizado a su entera satisfacción, por lo que ***"EL PROVEEDOR"*** podrá recibir como contraprestación por los 38 elementos la ***cantidad máxima*** de $5'383,333.33 (CINCO MILLONES TRESCIENTOS OCHENTA Y TRES MIL TRESCIENTOS TREINTA Y TRES PESOS 33/100 M.N.), más la cantidad de $861,333.33 (OCHOCIENTOS SESENTA Y UN MIL TRESCIENTOS TREINTA Y TRES PESOS 33/100 M.N.) por concepto del 16% del I.V.A., lo que da un total máximo de $6'244,666.66 (SEIS MILLONES DOSCIENTOS CUARENTA Y CUATRO MIL SEISCIENTOS SESENTA Y SEIS PESOS 66/100 M.N.) y con fundamento en el artículo 47 de la LAASSP, por los 16 elementos la ***cantidad mínima*** de $2'226,684.80 (DOS MILLONES DOSCIENTOS VEINTISÉIS MIL SEISCIENTOS OCHENTA Y CUATRO PESOS 80/100 M.N.) más la cantidad de $356,269.56 (TRESCIENTOS CINCUENTA Y SEIS MIL DOSCIENTOS SESENTA Y NUEVE PESOS 56/100 M.N.) por concepto del 16% del I.V.A., lo que da un total mínimo de $2'582,954.36 (DOS MILLONES QUINIENTOS OCHENTA Y DOS MIL NOVECIENTOS CINCUENTA Y CUATRO PESOS 36/100 M.N.).

Las cantidades anteriores se considerarán a razón de los precios unitarios establecidos en la propuesta económica de ***"EL PROVEEDOR"***, la cual es parte integrante del Anexo Único del presente Contrato y quedarán firmes durante la vigencia del presente instrumento y hasta la conclusión total del objeto del mismo.

CUARTA. FORMA DE PAGO

Las cantidades señaladas en la cláusula que antecede se pagarán con recurso federal, en moneda nacional, a mes vencido, y conforme a los servicios devengados y recibidos a entera satisfacción conforme al Anexo Único del presente Contrato, por medio de transferencia electrónica de fondos a la cuenta bancaria aperturada a nombre de ***"EL PROVEEDOR"***, mediante el Sistema Integral de Administración Financiera Federal (SIAFF) de la Tesorería de la Federación a través de orden de pago solicitado por ***"LA UPN"***, cuenta que previamente se acredite ante la Subdirección de Recursos Financieros de la misma, en el entendido que sólo procederá el trámite de pago una vez que se haya llevado a cabo la conciliación correspondiente entre ***"EL PROVEEDOR"*** y ***"LA UPN"***.

"LAS PARTES" acuerdan que, en aquellos casos en que sea aplicable la retención del 6% del valor de la contraprestación a la que hace mención el artículo 1-A, fracción IV, de la Ley del Impuesto al Valor Agregado y las demás disposiciones que la regulan, ***"LA UPN"*** deberá realizar tal retención para estar en posibilidades de enterarla al Servicio de Administración Tributaria (S.A.T.) en tiempo y forma; por lo cual, ***"EL PROVEEDOR"*** tendrá la obligación de desglosarla en el Comprobante Fiscal Digital por Internet (CFDI)que presente a ***"LA UPN"***.

Para tales efectos ***"EL PROVEEDOR"*** deberá de expedir y presentar el CFDI que sustente el pago señalado en la cláusula anterior, cumpliendo con los requisitos fiscales vigentes, ante la Subdirección de Recursos Materiales y Servicios de ***"LA UPN"***, quien será la encargada de tramitar el pago, en el entendido de que los documentos, formatos y tramites que requiera la Subdirección de Recursos Financieros les serán entregados para la correcta tramitación del pago correspondiente.

"LA UPN" deberá cubrir dichas aportaciones en un plazo máximo de 20 días naturales contados a partir de la expedición y presentación ante la misma del Comprobante Fiscal Digital por Internet por cada pago o pagos de conformidad a la cláusula anterior.

En caso de que ***"EL PROVEEDOR"*** no presenten en tiempo y forma dicha documentación ***"LA UPN"*** podrá posponer el pago sin responsabilidad para ésta, hasta en tanto no se subsanen dichas omisiones.

"LAS PARTES" acuerdan que en caso de que la fecha de pago sea día inhábil bancario, se recorrerá al día hábil bancario siguiente.

En el supuesto de que se presenten pagos en exceso, ***"LAS PARTES"*** se someten a lo dispuesto por el artículo 51, tercer párrafo de la LAASSP.

No se aceptarán condiciones de pago diferentes a las establecidas anteriormente y no se otorgará anticipo alguno.

QUINTA. IMPUESTOS

"LAS PARTES" acuerdan que cada una será responsable del pago de los impuestos que les correspondan de conformidad a lo establecido por las Leyes Fiscales vigentes.

En caso de que ***"LA UPN"*** sea requerido del pago de cualquier impuesto o contribución a cargo de ***"EL PROVEEDOR"***, ***"LA UPN"*** quedará facultada para solicitar a ***"EL PROVEEDOR"*** la acreditación del pago de dichos impuestos ante la autoridad fiscal correspondiente y en caso de no hacerlo podrá retener de su facturación el porcentaje o cantidades que la Ley de la materia le impongan.

SEXTA. ADMINISTRACIÓN, SUPERVISIÓN Y VIGILANCIA DE LOS SERVICIOS

"LA UPN" acuerda con ***"EL PROVEEDOR"*** que el seguimiento y verificación de la entrega de los bienes o prestación de los servicios, estará a cargo de la Lic. Karla Ramírez Cruz, en su carácter de Secretaria Administrativa y Apoderada, quien a su vez designa como Administrador del Contrato al C. Luis Eugenio Escobar Ordoñez, Subdirector de Recursos Materiales y Servicios; y como Supervisores del Servicio al C. Oscar Gutiérrez Halder, Jefe del Departamento del Servicios; al C. Alfonso Cuadros Hernández, Supervisor del Servicio de Vigilancia y al C. Rene Sánchez Álvarez, Supervisor del Servicio de Vigilancia, quienes tendrán las facultades para verificar y supervisar su estricto cumplimiento conforme a las especificaciones y características señaladas en el presente Contrato y su Anexo Único.

De no ajustarse los servicios a las características y especificaciones señaladas por ***"LA UPN"***, se procederá aplicar la (s) pena (s) convencional (es) y/o deducciones establecida (s) en el presente Contrato y, en su caso, a la rescisión del mismo.

"LA UPN" sólo recibirá los servicios objeto de este Contrato, si los mismos hubiesen sido realizadas en tiempo y forma de acuerdo a lo establecido en el presente instrumento jurídico y su respectivo Anexo Único.

SÉPTIMA. GARANTÍA DE CUMPLIMIENTO

"EL PROVEEDOR" constituirá una garantía indivisible por el cumplimiento fiel y exacto de todas y cada una de las obligaciones derivadas, mediante fianza expedida por compañía autorizada para ello, a favor de la Tesorería de la Federación y a disposición de ***"LA UPN"***, por un importe equivalente al 10% (DIEZ POR CIENTO) del monto máximo señalado en el presente Contrato (sin agregar IVA). Esta garantía deberá ser presentada a la Subdirección de Recursos Materiales y Servicios, a más tardar dentro de los diez días naturales posteriores a la firma del presente Contrato, con fundamento en el artículo 48 de la LAASSP.

La fianza deberá contar con una vigencia equivalente a la del presente Contrato, así como incluir la cláusula de sometimiento de la afianzadora al procedimiento de ejecución de la misma, establecido en los artículos 282 y 283 de la Ley de Instituciones de Seguros y de Fianzas y el correspondiente del Código Fiscal de la Federación.

La póliza de fianza de referencia deberá contener en adición a lo antes señalado el texto siguiente:

a) Que la fianza se otorga atendiendo a todas las estipulaciones contenidas en el Contrato No. UPN-DSJ-CONT-002/2021, celebrado entre la Universidad Pedagógica Nacional y la empresa GD SERVICIOS DE PERSONAL S.A. DE C.V., derivado del procedimiento de Licitación Pública Nacional Electrónica número LA-011A00001-E73-2020, con fundamento en los artículos 26, fracción I de la LAASSP.

b) Que para liberar la fianza, será requisito indispensable la manifestación expresa y por escrito de la Subdirección de Recursos Materiales de ***"LA UPN"***.

c) La fianza permanecerá vigente durante el cumplimiento de la obligación garantizada y continuará vigente en caso de que se otorgue prórroga al cumplimiento del Contrato, así como durante la substanciación de todos los recursos legales o juicios que se interpongan y hasta que se dicte resolución definitiva que quede firme por autoridad competente, de forma tal que su vigencia no podrá acotarse en razón del plazo de ejecución del Contrato principal o fuente de las obligaciones, o cualquier otra circunstancia o salvo que las partes se otorguen el finiquito.

d) La Institución de fianzas acepta expresamente someterse al procedimiento de ejecución establecido en el artículo 282 de la Ley de Instituciones de Seguros y Fianzas para la efectividad de la presente fianza, procedimiento al que también se sujetará para el caso de cobro de indemnización por mora que prevé el artículo 283, fracción VIII del mismo ordenamiento legal, por pago extemporáneo del importe de la póliza de fianza requerida.

e) En caso de incumplimiento, la fianza se hará efectiva por el monto total de la obligación garantizada.

OCTAVA. GARANTÍA DE CALIDAD DEL SERVICIO

De conformidad con el segundo párrafo del artículo 53 de la LAASSP, ***"EL PROVEEDOR"*** se obliga ante ***"LA UPN"*** a responder de la calidad de la ejecución de los servicios conforme al Anexo Único del presente Contrato, así como a responder de los vicios ocultos que se pudieren detectar con posterioridad al vencimiento del plazo de ejecución, hasta por un periodo de 90 días naturales; de igual forma está obligado a responder por cualquier irresponsabilidad o responsabilidad (según sea el caso) en que incurra durante el desarrollo de los servicios, debiendo pagar a ***"LA UPN"*** el saneamiento a que haya lugar al momento en que se le solicite, en los términos señalados en el presente contrato, en el Código Civil Federal, y demás legislación aplicable.

NOVENA. PÓLIZA DE RESPONSABILIDAD CIVIL

"EL PROVEEDOR" se obliga a contar durante la vigencia del Contrato, con una póliza de responsabilidad civil que ampare el resarcimiento del 100% (CIEN POR CIENTO) de los daños y perjuicios causados en el patrimonio de ***"LA UPN"*** o a su personal que se encuentre en las instalaciones de ***"LA UPN"***, de conformidad con el numeral 1.3.10 de la Convocatoria a que se refiere la cláusula Primera del presente instrumento. Esta póliza de seguro deberá ser presentada dentro de los diez días naturales siguientes a la firma del presente Contrato.

DÉCIMA. PENA CONVENCIONAL

"LAS PARTES" acuerdan que será procedente la aplicación de penas convencionales en caso de que ***"EL PROVEEDOR"*** presente atraso en el cumplimiento de las fechas acordadas para la prestación del servicio y, en su caso, entrega de bienes que contemple el servicio, las cuales no excederán del monto de la garantía de cumplimiento del Contrato, y serán determinadas en función de los bienes o servicios no entregados o prestados oportunamente; lo anterior de conformidad con lo establecido en el primer párrafo del artículo 53 de la LAASSP; 96 del RLAASSP y 4.3.3 del Manual Administrativo de Aplicación General en Materia de Adquisiciones, Arrendamientos y Servicios del Sector Público.

Se estipula que el porcentaje de la pena convencional será del 1% (Uno por ciento) del valor total de los bienes no entregados y/o los servicios dejados de prestar oportunamente (sin agregar el IVA), por cada día natural de atraso o alcance su tope máximo, el cual en ningún caso excederá el importe de la garantía de cumplimiento del Contrato.

El pago de las penas convencionales deberá ser en moneda nacional, mediante cheque certificado o transferencia bancaria a favor de ***"LA UPN"***.

El cómputo de dicho plazo se determinará a partir del día en que se presente el atraso, en términos de lo señalado en el Anexo Único y hasta el día en que se entreguen los bienes y/o se presten los servicios, o en su caso alcance el tope máximo señalado en el párrafo anterior.

En cuyo caso al vencer el término para dar cumplimiento, "LA UPN", empezará con el proceso de rescisión administrativa correspondiente. Para tales efectos, se seguirá el procedimiento que la legislación en materia de adquisiciones, arrendamientos y servicios del sector público y la normatividad universitaria determinen.

DÉCIMA PRIMERA. DEDUCCIONES

"LAS PARTES" convienen que, ***"LA UPN"*** podrá aplicar deducciones al pago de los bienes y/o de los servicios con motivo del incumplimiento parcial o deficiente en que pudiera incurrir el ***"EL PROVEEDOR"***, cuando éstos no se entreguen y/o se presten en términos del Anexo Único, las cuales no excederán del monto de la garantía de cumplimiento establecida en el presente Contrato; lo anterior, de conformidad con lo establecido en los artículos 53 Bis de la LAASSP; 97 del RLAASSP y 4.3.3 del Manual Administrativo de Aplicación General en Materia de Adquisiciones, Arrendamientos y Servicios del Sector Público.

"LA UPN" será la responsable de determinar y calcular las deducciones que se generen con motivo del incumplimiento parcial o deficiente, mismas que se deberán aplicar en la factura que ***"EL PROVEEDOR"*** presente para su cobro, inmediatamente después de que se tengan cuantificadas las deducciones correspondientes.

Las deducciones deberán calcularse hasta la fecha en que materialmente se cumpla la obligación y sin que cada concepto de éstas exceda a la parte proporcional de la garantía de cumplimiento que le corresponda del monto total del contrato.

"LA UPN", considerando la gravedad del incumplimiento y los daños y perjuicios que el mismo pudiera ocasionar a sus intereses, podrá iniciar en cualquier momento posterior al incumplimiento del contrato y su Anexo Único, el procedimiento de rescisión administrativa.

DÉCIMA SEGUNDA. VICIOS OCULTOS

"EL PROVEEDOR" se obliga a responder ante ***"LA UPN"*** por los defectos y vicios ocultos de los servicios, así como de cualquier otra responsabilidad en que incurra, en los términos señalados en este Contrato y de conformidad con lo dispuesto en el artículo 53 de la LAASSP.

Para tales efectos, ***"LA UPN"*** se reserva el derecho de ejecutar las acciones conducentes, cuando "EL PROVEEDOR" le cause daños y/o perjuicios; afecte sus intereses o no subsane los defectos y vicios ocultos de los servicios objeto del Contrato.

DÉCIMA TERCERA. RESPONSABILIDAD

Independientemente del límite legal de las responsabilidades de ***"EL PROVEEDOR"*** derivadas de la prestación de los servicios del presente Contrato, dicho límite no aplicará cuando se trate de aquellas que surjan por reclamaciones a consecuencia de la muerte o lesiones de alguna persona; declaraciones que puedan considerarse fraudulentas; cualquier incumplimiento de las obligaciones de transparencia establecidas en el presente Contrato, entre otras. Asimismo, ***"EL PROVEEDOR"*** se obliga a responder de forma proporcional el monto del daño que cause su personal dentro de las instalaciones de ***"LA UPN"***, ya sea a empleados de éste o a los bienes que se encuentren dentro de los inmuebles.

DÉCIMA CUARTA. TERMINACIÓN ANTICIPADA

"LA UPN" podrá dar por terminado anticipadamente el presente Contrato cuando concurran razones de interés general, o bien cuando por causas justificadas se extinga la necesidad de requerir los servicios originalmente contratados, asimismo podrá darlo por terminado cuando

se demuestre que de continuar con el cumplimiento del Contrato se ocasionaría un daño o perjuicio o se determine la nulidad de los actos que dieron origen al mismo, para tal efecto se deberá contar con el dictamen de terminación anticipada, que sustente las razones o las causas justificadas que den origen a la misma, todo lo anterior en términos de lo dispuesto por el artículo 54 Bis de la LAASSP y 102 del RLAASSP, previa notificación a ***"EL PROVEEDOR"*** por escrito y con diez días naturales de anticipación a la fecha en que pretende terminarse los efectos del presente Contrato, procediendo de inmediato a finiquitar las obligaciones pendientes de cumplir.

"EL PROVEEDOR" está de acuerdo de que en el caso de que la Oficialía Mayor de la Secretaría de Hacienda y Crédito Público, la Unidad de Administración y Finanzas de la Secretaría de Educación Pública o alguna otra dependencia, lleven a cabo la contratación consolidada, o la promulgación de algún Contrato Marco, objeto del servicio materia de la presente contratación, en los términos del artículo 17 de LAASSP y 13 de su Reglamento, así como de lo indicado en el artículo 10, fracción V del Decreto de Presupuesto de Egresos de la Federación para el Ejercicio Fiscal 2021, este instrumento jurídico se dará por terminado anticipadamente, una vez que estas instancias emitan el fallo correspondiente, bastando para ello, el simple aviso por escrito dado a ***"EL PROVEEDOR"***, con acuse de recibo con 10 (diez) días hábiles de anticipación a la fecha en que se proponga la terminación.

En estos supuestos ***"LA UPN"*** pagará los servicios que se hubiesen efectivamente prestado y se hayan recibido a entera satisfacción del Administrador del Contrato designado, a la fecha en que se dé por concluido el Contrato y se reembolsará a ***"EL PROVEEDOR"*** los gastos no recuperables en que haya incurrido en su caso, siempre que éstos sean razonables, estén debidamente comprobados y se relacionen directamente con este Contrato.

DÉCIMA QUINTA. MODIFICACIONES

El presente Contrato podrá ser modificado de común acuerdo, por ***"LA UPN"*** de conformidad a lo establecido por el artículo 52 de la LAASSP y dichas modificaciones sólo serán válidas cuando hayan sido formalizadas por escrito y firmadas por ***"LAS PARTES"***, mediante la suscripción del convenio modificatorio que corresponda.

DÉCIMA SEXTA. RESCISIÓN ADMINISTRATIVA

Si se dan una o varias de las hipótesis previstas en la cláusula siguiente, ***"LA UPN"*** podrá ejercer su derecho de rescisión administrativa, de acuerdo al procedimiento que para tal efecto determine la normatividad de "LA UPN", con fundamento en lo dispuesto por el artículo 54 de la LAASSP, sin necesidad de intervención judicial y sin perjuicio de que se lleven a cabo las demás acciones legales a que tenga derecho para salvaguardar sus intereses.

En caso de que ***"LA UPN"*** determine la rescisión de este Contrato podrá, en función del interés público y de evitar mayores quebrantos patrimoniales, contratar con un tercero la prestación de servicios objeto del mismo.

DÉCIMA SÉPTIMA. CAUSAS DE RESCISIÓN

"LA UPN" podrá rescindir el presente Contrato, sin responsabilidad alguna en los siguientes casos que de manera enunciativa más no limitativa se señalan:

a) Si ***"EL PROVEEDOR"*** incumple cualquiera de los términos y condiciones establecidas en el presente Contrato y su Anexo Único.

b) Si ***"EL PROVEEDOR"*** no realiza los servicios, en las fechas convenidas y conforme al Anexo Único del presente Contrato.

c) Si ***"EL PROVEEDOR"*** suspende injustificadamente los servicios.

d) Cuando ***"EL PROVEEDOR"*** incurra en falta de veracidad total o parcial respecto de la información proporcionada para la celebración del presente Contrato.

e) Si por cualquier causa ***"EL PROVEEDOR"*** deja de tener la capacidad técnica y los elementos necesarios para la prestación del servicio objeto de este Contrato.

f) Si ***"EL PROVEEDOR"*** por causa de huelga, declaración de quiebra, suspensión de pagos o por cualquier otra razón, se encuentre imposibilitado para llevar a cabo la prestación del servicio para el que fue contratado.

g) Por determinación fundada en derecho que emita el Órgano Interno de Control en la Universidad Pedagógica Nacional o cualquier otra instancia de autoridad competente en la materia.

h) Si ***"EL PROVEEDOR"*** cede total o parcialmente, por cualquier título los derechos y obligaciones a que se refiere este Contrato, con excepción de lo estipulado en la cláusula denominada cesión de derechos y obligaciones.

i) Si ***"EL PROVEEDOR"*** rebasa el porcentaje establecido en la garantía de cumplimiento por concepto de deducciones y/o penas convencionales.

j) Si ***"EL PROVEEDOR"*** no sustituyen los servicios que les hayan sido rechazados.

k) Si ***"EL PROVEEDOR"*** no cumple con la pena convencional y/o deductivas a las que fuere obligado para el cumplimiento del presente Contrato.

l) Si ***"EL PROVEEDOR"*** no otorga la garantía en el tiempo establecido en el presente Contrato.

m) Cuando las diversas disposiciones aplicables así lo señalen.

DÉCIMA OCTAVA. SUSPENSIÓN

De conformidad con lo dispuesto por el artículo 55 Bis de la LAASSP, ***"LA UPN"*** podrá suspender temporalmente en todo o en parte el servicio contratado, en cualquier momento, por caso fortuito o fuerza mayor o por cualquier otra causa plenamente justificada, o por

determinación de la Secretaría de la Función Pública y del Órgano Interno de Control en la Universidad Pedagógica Nacional, sin que ello implique su terminación definitiva, en cuyo caso únicamente se pagarán aquellos que hubieren sido efectivamente prestados. El presente Contrato podrá continuar produciendo todos sus efectos legales una vez que hayan desaparecido las causas que motivaron dicha suspensión.

El plazo de suspensión, será fijado por ***"LA UPN"***, a cuyo término podrá iniciarse la terminación anticipada del Contrato.

DÉCIMA NOVENA. CASO FORTUITO O FUERZA MAYOR

"LAS PARTES" estarán exentas de toda responsabilidad civil, en caso de retraso, mora e incumplimiento total o parcial del presente Contrato, debido a causas de fuerza mayor o caso fortuito, entendiéndose por esto a todo acontecimiento presente o futuro, ya sea fenómeno de la naturaleza o no, que esté fuera del dominio de la voluntad, que no pueda preverse y que aun previéndolo no se pueda evitar, señalando de forma enunciativa más no limitativa a la huelga y al paro de labores académicas o administrativas. En cuyo caso, la parte que alegue la existencia de caso fortuito o fuerza mayor, tendrá la obligación de notificar de forma inmediata a la otra por escrito con acuse de recibo, motivando y fundamentando dicha circunstancia.

En dicho supuesto ***"LA UPN"*** podrá suspender temporalmente la prestación de los servicios, pudiéndolos reanudar de forma potestativa o en su caso terminarlos anticipadamente. Una vez que resulte procedente la terminación anticipada de este instrumento jurídico, se llevará a cabo el procedimiento establecido en la cláusula de terminación anticipada.

VIGÉSIMA. CESIÓN DE DERECHOS Y OBLIGACIONES

Los derechos y obligaciones que se deriven del presente Contrato en favor de ***"EL PROVEEDOR"*** no podrán cederse ni subrogarse parcial o totalmente en favor de cualquier otra persona física o moral, con excepción de los derechos de cobro a que se refiere el último párrafo del artículo 46 de la LAASSP, en cuyo caso se requerirá la autorización expresa y por escrito de ***"LA UPN"***.

Queda expresamente prohibido para ***"EL PROVEEDOR"*** ejecutar parcial o totalmente los servicios objeto del presente Contrato por tercera persona. La contravención a lo dispuesto en esta cláusula será causa de rescisión del Contrato.

VIGÉSIMA PRIMERA. EXCLUSIÓN LABORAL

El personal designado o contratado por ***"EL PROVEEDOR"***, para la prestación de los servicios, estará bajo su dependencia directa y en ningún caso se considerará a ***"LA UPN"*** como patrón sustituto o solidario, quedando liberada de cualquier responsabilidad relativa a cualquier accidente o enfermedad que pudiera sufrir o contraer durante el desarrollo de sus labores o como consecuencia de ellos y/o que resulte de la aplicación de la Ley Federal del Trabajo, Ley Federal de los Trabajadores al Servicio del Estado Reglamentaria del Apartado "B" del artículo 123 Constitucional, Ley del Seguro Social, Ley de Instituto del Fondo Nacional de la Vivienda para los Trabajadores, Ley del Instituto de Seguridad y Servicios Sociales de los Trabajadores del Estado y/o cualesquiera otra aplicable, derivada de la prestación de los servicios materia de

este Contrato.

VIGÉSIMA SEGUNDA. TRANSPARENCIA

"LAS PARTES" acuerdan que la información que se genere con motivo del cumplimiento del presente Contrato será pública, de conformidad con lo previsto en la Ley General de Transparencia y Acceso a la Información Pública y en la Ley Federal de Transparencia y Acceso a la Información Pública; sin embargo, podrá clasificarse como reservada o confidencial cuando se acredite alguno de los supuestos previstos en los referidos ordenamientos.

VIGÉSIMA TERCERA. PROPIEDAD INTELECTUAL

"EL PROVEEDOR" manifiesta que las obligaciones, estipulaciones y cláusulas que derivan del presente Contrato no infringen o violan en forma alguna los derechos de propiedad intelectual de los que sea titular tercero alguno.

"EL PROVEEDOR" asumirá en forma exclusiva la responsabilidad derivada de las acciones de toda índole, promovidas por cualquier tercero que alegue violaciones a sus derechos de autor o propiedad industrial, derivada del uso de las técnicas, métodos operativos o cualquier otra, que ***"EL PROVEEDOR"*** utilice y proporcione para la prestación e implementación de los servicios.

En función de lo anterior, ***"EL PROVEEDOR"*** se obliga al pago de daños y perjuicios, así como a sacar en paz y a salvo ***"LA UPN"*** de cualquier contingencia, pretensión o erogación que se pudiere derivar por los conceptos antes mencionados.

"EL PROVEEDOR" está de acuerdo y reconoce que ***"LA UPN"*** le corresponde la titularidad de toda la propiedad intelectual ya sea en materia de derechos de autor o propiedad industrial, que pudieran resultar en virtud de la prestación de los servicios objeto del presente Contrato y se entenderán que los mismos se realizaron como una obra por encargo, sin embargo ***"LA UPN"*** reconocerá la calidad de autor o inventor de ***"EL PROVEEDOR"***, por lo que éste queda obligado a celebrar con ***"LA UPN"*** los instrumentos que conforme a derecho sean necesarios para este propósito.

VIGÉSIMA CUARTA. NOTIFICACIONES Y COMUNICACIONES

La información, avisos, comunicaciones y notificaciones que se realicen con motivo del presente instrumento se llevarán a cabo por escrito, con acuse de recibo en los domicilios establecidos en el apartado de Declaraciones de este instrumento o por los medios electrónicos que se acuerden.

En caso de que alguna de ***"LAS PARTES"*** cambie de domicilio, se obliga a dar aviso por escrito en un plazo de diez días hábiles posteriores a que dicho cambio se lleve a cabo, de lo contrario se tomarán como vigentes el o los domicilios señalados.

VIGÉSIMA QUINTA. VIGENCIA

El presente Contrato surtirá sus efectos a partir 26 de enero de 2021 al 31 de diciembre de 2021. Concluida la vigencia del presente Contrato, no podrá haber prórroga automática por el simple transcurso del tiempo y terminará sin necesidad de darse aviso entre ***"LAS PARTES"***.

VIGÉSIMA SEXTA. ASUNTOS NO PREVISTOS

"LAS PARTES" convienen en que para todo lo no previsto en el presente Contrato Abierto, se sujetarán a lo dispuesto en la LAASSP y del RLAASSP; a las Políticas, Bases y Lineamientos en Materia de Adquisiciones, Arrendamientos y Servicios de la Universidad Pedagógica Nacional, al procedimiento de Licitación Pública Nacional Electrónica número LA-011A00001-E73-2020, así como a la junta de aclaraciones y al acto de fallo.

VIGÉSIMA SÉPTIMA. PROCEDIMIENTO DE CONCILIACIÓN

"LAS PARTES" acuerdan que en cualquier momento podrán interponer ante la Dirección General de Controversias y Sanciones en Contrataciones de la Secretaría de la Función Pública, escrito de solicitud de conciliación por las desavenencias derivadas con motivo de la ejecución del presente Contrato, en los términos y condiciones establecidos por el artículo 77 de la LAASSP, y demás correlativos que resulten aplicables; sin que ello implique limitación alguna al ejercicio de cualquier acción de índole legal que resulte procedente ante las instancias jurisdiccionales.

VIGÉSIMA OCTAVA. JURISDICCIÓN E INTERPRETACIÓN

"EL PROVEEDOR" acepta expresamente que los servicios objeto de este Contrato se encuentran regulados por la LAASSP y del RLAASSP, la Convocatoria respectiva, y de manera supletoria por el Código Civil Federal, la Ley Federal de Procedimiento Administrativo y el Código Federal de Procedimientos Civiles y para la interpretación y cumplimiento del presente Contrato, ***"LAS PARTES"*** se someterán a la jurisdicción y competencia de los Tribunales Federales con residencia en la Ciudad de México, por lo que renuncian expresamente al fuero que por razón de su domicilio presente o futuro o por cualquier otra causa pudiera corresponderles.

Previa lectura y con pleno conocimiento del alcance legal del contenido del presente Contrato, ***"LAS PARTES"*** lo suscriben, por cuadruplicado en la Ciudad de México, a los 03 días del mes de febrero del año 2021.

POR "LA UPN"	***POR "EL PROVEEDOR"***
LIC. KARLA RAMÍREZ CRUZ	***C.EDUARDO JIMÉNEZ HERNÁNDEZ***
SECRETARIA ADMINISTRATIVA Y APODERADA	***APODERADO***

ADMINISTRADOR DEL CONTRATO

C. LUIS EUGENIO ESCOBAR ORDOÑEZ
SUBDIRECTOR DE RECURSOS MATERIALES Y SERVICIOS

SUPERVISOR DEL SERVICIO

C. OSCAR GUTIERREZ HALDER
JEFE DEL DEPARTAMENTO DE SERVICIOS

SUPERVISOR DEL SERVICIO

C. ALFONSO CUADROS HERNÁNDEZ

SUPERVISOR DEL SERVICIO

C. RENE SÁNCHEZ ÁLVAREZ

ESTA ES LA PÁGINA 15 Y ÚLTIMA DEL CONTRATO ABIERTO PARA LA PRESTACIÓN DEL SERVICIO DE VIGILANCIA INTRAMUROS EN INMUEBLES QUE CELEBRAN LA UNIVERSIDAD PEDAGÓGICA NACIONAL Y EL "PROVEEDOR" GD SERVICIOS DE PERSONAL S.A. DE C.V., POR UN MONTO TOTAL MÍNIMO DE $2'582,954.36 (DOS MILLONES QUINIENTOS OCHENTA Y DOS MIL NOVECIENTOS CINCUENTA Y CUATRO PESOS 36/100 M.N.) Y UN MONTO TOTAL MÁXIMO DE $6'244,666.66 (SEIS MILLONES DOSCIENTOS CUARENTA Y CUATRO MIL SEISCIENTOS SESENTA Y SEIS PESOS 66/100 M.N.), CON UNA VIGENCIA DEL 26 DE ENERO DE 2021 AL 31 DE DICIEMBRE DE 2021.

ANEXO 1.
ANEXO TECNICO

Ciudad de México a 19 de Enero del 2021

UNIVERSIDAD PEDAGÓGICA NACIONAL, SUBDIRECCION DE RECURSOS MATERIALES Y SERVICIOS.
CARRETERA AJUSCO No. 24, COL. HEROES DE PADIERNA,
C.P. 14200, ALCALDÍA TLALPAN, CDMX.
Licitación Pública Nacional Electrónica
No. LA-011A00001-E73-2020
Nombre del licitante: GD SERVICIOS DE PERSONAL, S.A. DE C.V.

PRESENTE.

C. EDUARDO JIMENEZ HERNANDEZ, manifiesto **BAJO PROTESTA DE DECIR VERDAD** que los datos aquí asentados, son ciertos y han sido debidamente verificados, así como que cuento con facultades suficientes para suscribir la proposición en la licitación pública de Carácter Nacional, a nombre y representación de la moral GD SERVICIOS DEL PERSONAL S.A. DE C.V. se acepta en su totalidad el Anexo Tecnico (ANEXO 1) se trabajara en la presente licitación pública de Carácter Nacional No. LA-011A00001-E73-2020.

ANEXO 1

ANEXO TÉCNICO

De conformidad con lo dispuesto por el articulo 9 y 26 párrafo quinto de la Ley de Adquisiciones, Arrendamientos y Servicios del Sector Público, la **Universidad Pedagógica Nacional**, a través del **Departamento de Servicios**, emite el presente Anexo Técnico para efectos de promover la modernización y desarrollo administrativo, asi como, establecer los mismos requisitos y condiciones para todos los participantes del procedimiento de contratación.

1 Objeto, especificaciones y alcances del servicio.

El presente documento establece los alcances técnicos, organizacionales y operativos que "LA UNIVERSIDAD" requiere de la prestación del servicio de vigilancia intramuros de inmuebles, las veinticuatro horas del día durante la vigencia del contrato respectivo, para ser proporcionado de manera eficiente y satisfactoria de acuerdo a la descripción, programas, horarios de trabajo y cantidad de elementos de seguridad asignados conforme a lo establecido en el presente Anexo.

"EL PROVEEDOR" será el responsable de planear, organizar, programar, dirigir y ejecutar de forma ininterrumpida todas las acciones necesarias para llevar a cabo la vigilancia de los inmuebles ocupados por "LA UNIVERSIDAD", así como de preservar el orden y la seguridad de los ocupantes en sus áreas interiores.

"EL PROVEEDOR" deberá de contar con el número de registro y permiso vigente al momento de la junta de presentación y apertura de proposiciones expedido por la Secretaría de Seguridad y Protección Ciudadana (SSPC) Federal, o en su caso contar con el permiso vigente al momento de la junta de presentación y apertura de proposiciones otorgado por la Secretaría de Seguridad Pública de la Ciudad de México, los cuales autorizan la prestación de los servicios objeto del servico.

El presente servicio será contratado en la modalidad de contrato abierto, y el mínimo de elementos requeridos no podrá ser inferior al 40% de la cantidad máxima total de elementos establecidos en el presente anexo técnico.

1.1 Vigencia del servicio:

El periodo de vigencia para la prestación del servicio será a partir de las 00:01 horas del día hábil siguiente al de la notificación del fallo hasta las 24:00 horas del 31 de diciembre del 2021.

En caso de considerar la ampliación de la vigencia del servicio, "LA UNIVERSIDAD" notificará su intención de ampliación, antes del vencimiento del plazo del contrato respectivo, de conformidad a lo establecido en el artículo 52 de la LAASSP; a falta de notificación del interés de prorrogar el plazo, éste terminará al vencimiento de su plazo.

1.2 Ubicaciones, jornales, requisitos y personal requerido.

Tabla PER-1.

LICITACIÓN PÚBLICA NACIONAL ELECTRÓNICA

NO. LA-011A00001-E73-2020

Ciudad de México a 19 de Enero del 2021

Inmueble	Dirección	Jornal	Tipo de elemento de seguridad	Tipo de turno	Cantidad de elementos	Genero de Elementos
Unidad 092	Carretera al Ajusco N° 24; Col. Héroes de Padierna, Alcaldía Tlalpan, C.P. 14200. Tel: 5556-30-97-00; Ext: 1360 y 1286 Correo: vigilancia@ppo.mx	Lunes a Domingo	Jefe de Turno	24 X 24	2	2 Masculino
		Lunes a Domingo	Elemento de Seguridad	24 X 24	8	8 Masculino
		Lunes a Sábado	Elemento de Seguridad	12 X 12	15	10 Masculino 5 Femenino
Unidad 094	Maestro Erasmo Castellanos Quinto N° 20, esq. Venustiano Carranza, Col. Centro, Alcaldía Cuauhtémoc, C.P. 06060. Tel: 5556-30-97-00; Ext: 1360 y 1286 vigilancia@ppo.mx	Lunes a Domingo	Elemento de Seguridad	24 X 24	2	1 Masculino 1 Femenino
Unidad 095	Calzada Azcapotzalco la Villa N° 1011, Col. San Andrés de las Salinas; Alcaldía Azcapotzalco, C.P. 02320. Tel: 5556-30-97-00; Ext: 1360 y 1286 vigilancia@ppo.mx	Lunes a Domingo	Elemento de Seguridad	24 X 24	4	3 Masculino 1 Femenino
Unidad 096	Calle 619 N° 39, esq. Andador 602-A, Col. San Juan de Aragón V; Alcaldía Gustavo A. Madero, C.P. 07990. Tel: 5556-30-97-00; Ext: 1360 y 1286 vigilancia@ppo.mx	Lunes a Domingo	Elemento de Seguridad	24 X 24	2	1 Masculino 1 Femenino
Unidad 097	Carretera al Ajusco N° 24; Col. Héroes de Padierna, Alcaldía Tlalpan, C.P. 14200. Tel: 5556-30-97-00;	Lunes a Domingo	Elemento de Seguridad	24 X 24	2	1 Masculino 1 Femenino

	Ext: 1630-1286 vigilancia@upn.mx					
Unidad 098	Calzada de la Viga N° 1227, Col. Militar Marte, Alcaldía Iztacalco, C.P. 08830. Tel: 5556-30-97-00; Ext: 1360 y 1286 vigilancia@upn.mx	Lunes a Sábado	Elemento de Seguridad	24 X 24	2	1 Masculino 1 Femenino
Unidad 099	La Morena N° 811, Col. Narvarte Poniente, Alcaldía Benito Juárez, C.P. 03820. Tel: 5556-30-97-00; Ext: 1360 y 1286 vigilancia@upn.mx	Lunes a Sábado	Elemento de Seguridad	12 X 12	1	1 Masculino
Total Máximo de Elementos					**38**	28 Masculino 10 Femenino
Total Mínimo de Elementos					**16**	12 Masculino 4 Femenino

1.2.1 La cantidad del personal requerido para la prestación del servicio podrá adicionarse o disminuirse durante la vigencia del Instrumento Jurídico acorde a las necesidades de la UPN. Para ello el Administrador del Contrato, notificará en un periodo mínimo de 3 días naturales previos a la fecha en que será considerada la aplicación de la modificación de la cantidad de personal, lo cual será comunicado por escrito o vía correo electrónico a "EL PROVEEDOR", este último deberá confirmar la recepción del comunicado, por la misma vía en que se le hizo saber del cambio por parte del Administrador del Contrato y/o del Supervisor del Servicio.

1.2.2 Los elementos asignados a la Unidad 092 del turno de 24x24 de sexo masculino (10 elementos) prestarán sus servicios de lunes a domingo, mientras que los elementos del turno de 12x12 de sexo femenino (5 elementos) y masculinos (10 elementos) prestarán sus servicios de lunes a sábado, estos distribuidos en ambos turnos: diurno y nocturno dependiendo de las necesidades del servicio. Asimismo, el personal de vigilancia asignado a las demás Unidades. Ver **Tabla Per-1.**

1.2.3 Ambos turnos tendrán dentro de su horario de labores, 45 minutos para tomar sus alimentos, ya sea dentro o fuera de las instalaciones en donde se encuentren asignados.

1.2.4 La tolerancia de la entrada para el personal de Vigilancia será de diez minutos, en caso de que algún elemento de seguridad de "EL PROVEEDOR" se presentase después del tiempo de tolerancia, este se debe de quedar a prestar el servicio y se le contabilizará como media falta.

1.2.5 En caso de que algún o algunos elementos de seguridad de "EL PROVEEDOR" no se presenten a laborar, éste tendrá que reponer el elemento en un lapso no mayor a 2 horas y cubrir dicha ausencia, ya que por ningún motivo atribuible al actuar humano la plantilla de vigilancia deberá estar incompleta.

1.2.6 La distribución interna dentro de las distintas instalaciones del personal de vigilancia será realizada conforme a las indicaciones que al respecto reciba del administrador del contrato o del supervisor del servicio.

1.3 Del personal de vigilancia

1.3.1 Las personas que presten el servicio de vigilancia a "LA UNIVERSIDAD" deberán contar con todas las prestaciones de ley, afiliación al I.M.S.S. e INFONAVIT aguinaldo, vacaciones, liquidaciones por despido e incapacidades etc., las cuales serán responsabilidad de "EL PROVEEDOR", por lo que deberán presentar afiliaciones al I.M.S.S. y demás documentación que acredite lo anterior así como la que "LA UNIVERSIDAD" les solicite dentro de los primeros cinco días hábiles a partir del inicio de la vigencia del contrato.

1.3.2 Los montos salariales y los trabajadores para la prestación del servicio a contratar deberán adecuarse a criterios de no discriminación de género, equidad, edad, discapacidad, religión, raza, etc.. de acuerdo con la legislación federal vigente en la materia, así como en tratados o convenios internacionales en materia de no discriminación de género, equidad, edad, discapacidad, religión, raza, etc. en los que el Estado Mexicano forma parte.

1.3.3 "EL PROVEEDOR" deberá nombrar a un supervisor que permanecerá en el inmueble de "LA UNIVERSIDAD", ubicada en carretera al Ajusco No. 24, Col. Héroes de Padierna, Alcaldía Tlalpan. C.P. 14,200, este supervisor se requiere para el control y coordinación de los elementos de vigilancia, así como para dar solución inmediata a las problemáticas que se presenten derivadas del servicio que se brinda. El supervisor deberá de estar

localizable, por lo que "EL PROVEEDOR" proporcionará por escrito un número telefónico celular y un correo electrónico de éste al Administrador del Contrato o al Supervisor del Servicio.

1.3.4 Presentar a los servidores públicos designados como administrador del contrato y al supervisor del servicio, el primer dia de inicio de la vigencia del contrato al supervisor que empleará en las instalaciones de "LA UNIVERSIDAD". "EL PROVEEDOR" deberá notificar por escrito a "LA UNIVERSIDAD" en caso de presentarse cambios en cualquier rama y cantidad de la plantilla del personal asignado para la prestación del servicio, cuando menos con dos dias hábiles de anticipación, ya sea por medios escritos fisicos o al correo electrónico: vigilancia@upn.mx desde el correo designado por escrito para tal efecto por parte de "EL PROVEEDOR"

1.3.5 "EL PROVEEDOR" deberá proporcionar uniformes con logotipo, asi como expedir gafete de identificación con logotipo de "EL PROVEEDOR" que los acredite como empleados del servicio de vigilancia, el cual deberán portar dentro de las instalaciones de "LA UNIVERSIDAD" quedando "EL PROVEEDOR" como el responsable del mal uso que se le dé a estas identificaciones, asi mismo, "EL PROVEEDOR" será responsable de proporcionar a todos los elementos de vigilancia radios de intercomunicación con un alcance mínimo de 10 kilómetros que permitan un constante monitoreo durante los rondines, asi como en los accesos peatonales y vehiculares deberán contar con lámparas sordas para los recorridos nocturnos.

1.3.6 "EL PROVEEDOR" deberá instruir a su personal a que guarde la debida disciplina y el mayor orden en su trabajo a efecto de que mientras se encuentren dentro de las instalaciones de "LA UNIVERSIDAD" mantengan el debido respeto, atención y cortesia en sus relaciones con el personal de esta entidad, garantizando que su personal respetará todos lo ordenamientos en materia de conducta establecidos por "LA UNIVERSIDAD", asi como a respetar las medidas de seguridad y de protección civil que se les proporcione.

1.3.7 "EL PROVEEDOR" deberá presentar las evaluaciones fisicas, medicas y psicológicas, anexando el resultado del examen aplicado, a nombre de cada uno de los elementos asignados al servicio, asimismo presentará las Cedulas de Evaluación de No Uso de sustancias psicotrópicas, enervantes o estupefacientes, anexando el resultado del examen aplicado, estas, con una vigencia no mayor a 1 (un) año a partir del inicio de la vigencia en la prestación del servicio.

1.3.8 Se deberá anexar la Hoja de Antecedentes No Penales de cada uno de los elementos que "EL PROVEEDOR" asigne a "LA UNIVERSIDAD", con una vigencia no mayor a 1 (un) año a partir del inicio de la vigencia en la prestación del servicio.

1.3.9 Póliza general vigente de fianza de fidelidad patrimonial.

1.3.10 Póliza global de seguro de responsabilidad civil.

1.3.11 El personal de vigilancia deberá cumplir, por lo menos, con el siguiente perfil:

Tabla PER-2

PERFIL DE ELEMENTO DE SEGURIDAD:	ACTIVIDADES MINIMAS GENERALES A CUMPLIR:
1.-Conocimientos básicos de protocolos de protección y seguridad. 2.-Conocimiento en la identificación de riesgos. 3.-Relaciones humanas y trabajo en equipo. 4.- En el uso y manejo de equipo contra incendio. 5.-Edad mayor de 20 años y menor a 65 años. 6.-Condición física (Personal Activo). 7.-Actitud y disponibilidad. 8.-Estatura mínima de los elementos masculinos: 1.60 mts.	• Ver en todo momento por la seguridad de alumnos, profesores, personal administrativo y visitantes, así como de las instalaciones de la Universidad Pedagógica Nacional. • Impedir el paso a vendedores ambulantes y a personas que no tengan asuntos de trabajo o relacionados con las actividades de la Universidad. Dar aviso a los supervisores de los eventos y detalles suscitados. • Evitar así como reportar el ingreso y consumo de bebidas embriagantes o alguna clase de estupefaciente en las instalaciones de la Universidad. • Cooperar con y en la instrumentación del programa de protección civil, facilitando las acciones, señalamientos y procedimientos de emergencia, actividades de difusión, así como determinación de

9.- Estatura minima de los elementos femeninos: 1.50 mts.	responsables de los inmuebles. • Entregar diariamente un reporte de las actividades realizadas. • Cumplir con las consignas y reglas establecidas por la Universidad.
PERFIL DE SUPERVISOR:	**ACTIVIDADES MÍNIMAS GENERALES A COMPLIR:**
1.-Conocimientos de Protección y seguridad 2.-Conocimiento y experiencia en la identificación de riesgos. 3.-Experiencia en el manejo y coordinación de personal de vigilancia de por lo menos 5 años comprobables. 4.-Conocimiento en el uso y manejo de equipos contra incendio. 5.-Estudios minimos de preparatoria. 6.-Edad mayor de 20 y menor de 65 años. 7.- Estatura minima de los elementos: 1.60 mts.	• Poner en ejecución las consignas en materia de vigilancia de la Universidad. • Presentar al Administrador o Supervisor la información/documentación del personal de VIGILANCIA que pretenda ser asignado. • Realizar rondines cada 2 (dos) horas por las instalaciones de la Universidad. • Atender las indicaciones especificas que reciba del administrador del contrato y/o del supervisor del servicio. • Revisar los reportes diarios de cada una de las asignaciones de las áreas solicitadas y entregarlas al supervisor del servicio.

Será requisito indispensable para "EL PROVEEDOR", presentar en su propuesta técnica toda la información y/o documentación orginal, o en copia certificada, que se menciona de manera enunciativa más no limitativa tal como: cédulas, titulos, certificados, constancias, etc. expedidas por instituciones debidamente acreditadas para tal efecto, que amparen el acreditamiento de los requisitos enlistados en la columna del perfil del elemento de vigilancia de la **tabla PER-2**.

Lo anterior requerido deberá ser presentado impreso en original o copia certificada para su cotejo y por medios/archivos electrónicos al correo electronico: vigilancia@upn.mx por "EL PROVEEDOR" de Seguridad para

acreditar al personal que iniciará el servicio. En caso de altas posteriores por motivos de bajas de elementos, estos mismos requisitos y modalidades deberán ser presentados y efectuados por el supervisor asignado por "EL PROVEEDOR" al momento de incorporar elementos nuevos a la plantilla en un plazo máximo de 5 dias hábiles posteriores al inicio de trabajos del(los) elemento(s) de seguridad.

El personal asignado de parte del proveedor para la prestación del servicio, deberá cumplir, además, con los siguientes aspectos:

1. Acatar lo establecido en el Código de Conducta vigente de la UPN en sus instalaciones, para lo cual el Administrador del contrato y/o el Supervisor del servicio le proporcionará un ejemplar electrónico al correo designado para tal efecto, al proveedor el dia hábil siguiente a la notificación del fallo.

2. Registrarse en los mecanismos internos de control de asistencia, mediante las Bitácora de asistencia, las cuales deberán ser validados por el Supervisor del servicio de la UPN, y el Supervisor asignado por el proveedor.

3. Durante el turno que le corresponda cumplir, no deberá ausentarse de su lugar de trabajo, salvo en el horario que tenga asignado para su ingesta de alimentos.

4. Asistir a cumplir con su trabajo, debidamente uniformado, limpio y en el horario estipulado, así como portar su gafete de identificación en lugar visible en todo momento.

Todos los recursos humanos que sean proporcionados por EL PROVEEDOR, para la prestación del servicio, deberán estar contratados directamente por EL PROVEEDOR y contar con todas las prestaciones que establece la Ley Federal del Trabajo, dichas prestaciones deberán guardar relacion con las percepciones totales de los trabajadores.

En ningún caso se aceptará que dichos elementos se encuentren contratados bajo el esquema de contratación mixto o cualquier otro mecanismo de contratación que EL PROVEEDOR pretenda establecer con el fin de disminuir las obligaciones obrero-patronales y las prestaciones de Ley.

De los uniformes para el personal de seguridad

1.3.11.1 Para los supervisores de seguridad:

- Uniforme tipo sastre (Saco, pantalón, camisa, corbata y zapatos negros).
- Radica troncales de comunicación profesional con las siguientes características: 440-480 MHz, 16 canales, 4w de potencia en UHF (Calidad igual o superior al modelo TK-3000 KENWOOD).

1.3.11.2 Para los elementos de seguridad:

- Uniforme completo que consiste en: camisola, pantalón, zapatos/botas negras. El color del uniforme podrá ser entre negro, azul rey o verde desierto.
- Fornitura.
- Lámpara sorda.
- Radios troncales de comunicación profesional con las siguientes características: 440-480 MHz, 16 canales, 4w de potencia en UHF (Calidad igual o superior al modelo TK-3000 KENWOOD).

1.3.11.3 Caracteristicas del uniforme y equipo de seguridad:

Tabla PER-3

PRENDA	DESCRIPCIÓN/CARACTERÍSTICAS
CAMISA:	Camisa del mismo color en todo su personal. Impresa en lugar visible la palabra VIGILANCIA. Deberá integrarse el logotipo del "EL PROVEEDOR".
PANTALON:	Pantalón Largo tipo cargo del mismo color en todo su personal.
CHAMARRA: (2 TIPOS)	1.-Chamarra delgada tipo rompevientos con forro, del mismo color en todo su personal y que tenga visible el logotipo de "EL PROVEEDOR". Impresa en lugar visible la palabra VIGILANCIA. 2.-Chamarra de material grueso y térmico. Con el logotipo de "EL PROVEEDOR" y del mismo color en todo su personal. Impresa en lugar visible la palabra VIGILANCIA.
ZAPATOS/BOTAS:	Deberá proporcionarse calzado de seguridad, con casquillo en el caso de las botas y suela antiderrapante.
CHALECO REFLEJANTE:	Deberá proporcionarse un chaleco reflejante. Mismo color en todo su personal.
IMPERMEABLE y	Deberá proporcionarse impermeable color amarillo con

BOTAS PARA LLUVIA:	gorro. Mismo color en todo su personal así como botas de hule para recorridos bajo lluvia.

EQUIPO:	DESCRIPCIÓN/CARACTERÍSTICAS
Fornitura	Fornitura con accesorios. Se deberá proporcionar a todo su personal en turno
Credencial	Credencial de "EL PROVEEDOR" que identifique claramente al elemento de seguridad con fotografía y nombre.
Silbato	Se deberá proporcionar a todo su personal.
Lámpara de Mano (sorda)	Se deberá proporcionar a todo su personal en turno. Deberá contar con baterías recargables.
Radio de comunicación	Se deberá proporcionar a todo su personal en turno Radios Troncales de Comunicación Profesional con las siguientes características: 440 - 480 MHz, 16 Canales, 10W de Potencia en UHF (Calidad igual o similar a modelo TK-3000 KENWOOD).
Uniforme completo	Uniforme completo (camisola, pantalón, zapatos/botas negras) según corresponda a "EL PROVEEDOR" y a los tonos establecidos.

1.4 De la forma de suministrar el servicio.

1.4.1 "EL PROVEEDOR" adjudicado deberá suministrar, por sus propios medios y sin costo extra para la Universidad, aparato que cuente con sistema electrónico de registro de asistencia, en donde se consigne la hora y fecha de entrada y salida del personal de vigilancia que preste sus servicios al interior de la UPN (LECTOR BIOMÉTRICO), mismo que deberá ser proporcionado por EL PROVEEDOR y ser de fácil consulta y acceso a distancia para el Administrador del Contrato y/o el Supervisor del Servicio, supervisando de esta forma el control de registros de asistencia por parte del personal de seguridad de la UPN, "EL PROVEEDOR" facilitará los requerimientos necesarios para su adecuado funcionamiento, tal como equipos y/o aparatos de computo o electrónicos necesarios para el desarrollo del objeto del servicio. (las asistencias del sistema biométrico serán cotejadas contra las bitácoras de asistencia).

1.4.2 Tal requerimiento: aparato que cuente con sistema electrónico de registro de asistencia, será siempre propiedad de "EL PROVEEDOR", por lo que el mismo se obliga a dar el mantenimiento preventivo y correctivo

adecuado y necesario para el correcto funcionamiento de éste.

1.4.3 EL PROVEEDOR estará obligado a otorgar a la totalidad de la plantilla de elementos de seguridad el equipo y material de prevención sanitaria consistente en gel antibacterial suficiente, cubrebocas adecuados, lentes de seguridad y/o caretas.

1.4.4 El personal de vigilancia deberá presentarse totalmente uniformado, con el equipo de protección completo para realizar las funciones de acuerdo con las consignas de cada uno de los puntos de vigilancia, así mismo, deberá portar en todo momento su equipo de protección personal sanitario (Cubrebocas, Careta/lentes de protección).

1.4.5 Los elementos de seguridad se reportarán con el supervisor o con el Jefe de Turno con la finalidad de constatar su asistencia, posteriormente se verificará la permanencia del elemento y por último se revisará que los elementos porten su equipo completo de seguridad por parte del Supervisor de la Universidad.

1.4.6 El Supervisor y/o el Jefe de Turno, verificará diariamente si la totalidad de los elementos de seguridad se presentó, conforme a los horarios establecidos. En caso de inasistencias o retrasos, solicitará por correo electrónico al apoderado legal de EL PROVEEDOR con copia al Administrador del contrato y/o el Supervisor del servicio, cubrir la inasistencia con otro elemento de la categoría de servicio que corresponda, en un plazo máximo de 2 (dos) horas, a partir de que concluya la tolerancia que tiene el personal de vigilancia para presentarse a cubrir el turno respectivo. Asimismo, si, el elemento que cubra la inasistencia se presenta a las instalaciones de la UPN, posterior a la conclusión del plazo, EL PROVEEDOR se hará acreedor a la aplicación de deducciones.

1.4.7 El Jefe de Turno tendrá dentro de sus funciones, de manera enunciativa más no limitativa, el realizar recorridos permanentes para verificar que el personal de seguridad se encuentre en sus sitios de vigilancia, estos recorridos se deberán realizar al interior de la Unidad Ajusco y en las Unidades de la Ciudad de México.

1.4.8 Se proporcionará el servicio de vigilancia intramuros para los usuarios internos, externos, bienes e instalaciones con eficiencia, profesionalismo y honradez,

en estricto cumplimiento a los ordenamientos jurídicos aplicables.

1.4.9 Coordinarse con la unidad de protección civil en caso de simulacros, incendios, sismos emergencias o cualquier otro, a fin de prevenir riesgos y salvaguardar la integridad de las personas.

1.4.10 Coadyuvar con las autoridades competentes, en la investigación de delitos, en aquellos casos en que sea formalmente requerido, cumpliendo sin excepción los requisitos previstos en los ordenamientos constitucionales y legales aplicables.

1.4.11 Obtener, analizar, estudiar y procesar información (propia o externa) así como poner en práctica métodos conducentes para la prevención de riesgos (asaltos, manifestaciones, robos, etc.), sea directamente o mediante los sistemas de coordinación previstos que sean generados para tal efecto.

1.4.12 Elaborar y entregar los informes al supervisor del servicio de manera diaria.

1.4.13 Ejercer, para fines de seguridad, la vigilancia e inspección sobre la entrada y salida de bienes y personas de las instalaciones. No permitir la entrada o salida de mobiliario y equipo sin la autorización correspondiente en el documento que para este efecto se les dará a conocer.

1.4.14 Vigilar que no se extraigan o introduzcan objetos no autorizados a los inmuebles, ejerciendo un estricto control de la entrada o salida de equipos de cómputo, electrónicos, información, mobiliario y materiales de trabajo, mediante la presentación y verificación de los respectivos oficios de salida verificando que no sean pases extemporáneos, post fechados o corregidos de manera intencional.

1.4.15 La Universidad, a través del(los) Supervisor(es) del Servicio, está plenamente facultada para supervisar y vigilar el comportamiento de los elementos de seguridad, así como el cumplimiento de las obligaciones contraídas, de igual manera el(los) Supervisor(es) del Servicio indicará(n) de manera escrita y verbal las instrucciones que considere convenientes con la finalidad de brindar las garantías mínimas de seguridad y control, mismas que deberán ser acatadas de manera inmediata por el personal de "EL PROVEEDOR" de seguridad.

13

1.5 De la Capacidad Técnica y Económica de "EL PROVEEDOR"

1.5.1 "EL PROVEEDOR" deberá presentar escrito libre en papel membretado en el que manifieste, de forma detallada, la descripción de las especificaciones y caracteristicas técnicas de los servicios ofertados los cuales deben cumplir con lo solicitado en el presente Anexo Técnico y garantizar en caso de resultar con asignación favorable, dar inicio en la fecha establecida y garantice el servicio objeto de la presente licitación en los inmuebles que ocupa la UPN, en las condiciones solicitadas, en el citado Anexo Técnico. El escrito deberá contener la firma del licitante o de su apoderado legal, el cual deberá contar con facultades de administración y/o dominio o poder especial para actos de administración.

1.5.2 "EL PROVEEDOR" deberá presentar un Plan de Trabajo. Los licitantes deberán entregar escrito libre en papel membretado citando el nombre de quien avala la información y que este facultado legalmente para ello, en el que señale el Plan de Trabajo mediante el cual garantizará la seguridad de los bienes muebles e inmuebles señalados en el numeral 1.2 en condiciones normales de operación y señalar los procedimientos que empleara para prestar el servicio. En caso de contingencias debe manifestar, que coadyuvará con los Cuerpos de Seguridad y Emergencia ante situaciones o eventos que pongan en riesgo o peligro al personal, bienes muebles e inmuebles de la UPN, y se pondrá a disposición de las autoridades de la UPN para desarrollar de forma conjunta el programa de protección civil, y conocerá los lugares de reunión, con el objeto de mantenerla permanentemente con vigilancia. También deberá manifestar que conoce la ubicación física de los inmuebles donde se encuentra la UPN.

1.5.3 "EL PROVEEDOR" deberá presentar un Documento Organigrama mediante carta en escrito libre en papel membretado, citando el nombre de quien avala la información y que este facultado legalmente para ello, en el que se proporcione la estructura organizacional de la empresa para la atención y resolucion de problemas con su personal, proporcionando el escalafón jerárquico de representantes o ejecutivos (indicando nombre y apellidos, teléfono móvil y fijo, así como correo electrónico) a los cuales la UPN podrá acudir en caso de no recibir adecuada y oportunamente el servicio requerido, con el objeto de mantener en óptimas condiciones de calidad los servicios objeto de presente anexo técnico

I.5.4 "EL PROVEEDOR" deberá presentar documentación donde asiente la capacidad técnica y humana con la que cuenta, para lo cual deberán entregar:

I.5.4.1 Curriculum Vitae del Supervisor a designar en el que muestren que han desempeñado puestos similares al perfil solicitado en la **tabla PER-2** del presente Anexo Técnico, deberán señalar datos del contacto directo con nombre, dirección y teléfono para verificar que la información proporcionada sea fidedigna sobre las referencias del personal propuesto señaladas en el curriculum y el cual debe contar con al menos tres años de experiencia en el puesto.

I.5.4.2 Curriculum Vitae de los dos Jefes de Turno a designar en el que muestren que han desempeñado puestos similares al solicitado en la **tabla PER-2** del presente Anexo Técnico, deberán señalar datos del contacto directo con nombre, dirección y teléfono para verificar que la información proporcionada sea fidedigna sobre las referencias del personal propuesto señaladas en el curriculum y los cuales deberán contar con al menos dos años de experiencia comprobables en el puesto por escrito.

I.5.4.3 Curriculum Vitae de los treinta y ocho elementos de seguridad a designar para la prestación del servicio en el que muestren que han desempeñado puestos similares al solicitado en la **tabla PER-2** del presente Anexo Técnico, deberán señalar datos del contacto directo con nombre, dirección y teléfono para verificar que la información proporcionada sea fidedigna sobre las referencias del personal propuesto señaladas en el curriculum y el cual debe señalar contar con al menos un año de experiencia en el puesto comprobable por escrito. Además, deberá anexar constancias de capacitación (con el objeto de comprobar sus conocimientos) en: programas básicos de cómputo (Word y Excel) o software libre (procesador de texto y hoja de cálculo), habilidades laborales de los treinta y ocho elementos en el manejo de contingencias específicamente protección civil y manejo de población ante situaciones de emergencia y/o contingencia, avaladas por institución educativa o por la Secretaría del Trabajo y Previsión Social y presentar constancia de no antecedentes penales de dada uno de los elementos.

I.5.5 Curriculum Vitae de Elementos Femeninos que decida designar en el que muestren que han desempeñado puestos similares al solicitado en la **tabla PER-2** del presente Anexo Técnico, deberán señalar datos del contacto

15

directo con nombre, dirección y teléfono para verificar que la información proporcionada sea fidedigna sobre las referencias del personal propuesto señaladas en el curriculum y el cual debe señalar contar con al menos un año de experiencia en el puesto comprobable por escrito. Además, deberá anexar constancias de capacitación (con el objeto de comprobar sus conocimientos) en: programas básico de cómputo (Word y Excel) o software libre (procesador de texto y hoja de cálculo), habilidades laborales en el manejo de contingencias especificamente protección civil y manejo de población ante situaciones de emergencia y/o contingencia, avaladas por institución educativa o por la Secretaria del Trabajo y Previsión Social, comprobar escolaridad y presentar constancia de antecedentes no penales para cada uno de los elementos.

1.5.6 "EL PROVEEDOR" a fin de brindar certeza juridica y administrativa sobre sus conocimientos y capacidades, deberán acreditar que cuentan con el 20% del monto total de sus ingresos en proporción con el monto de su propuesta económica antes de I.V.A. Por lo que deben presentar la última Declaración Fiscal Anual del Impuesto Sobre la Renta (del año 2019) con el cual acredite que sus ingresos anuales brutos sean iguales o superiores a los solicitados, y última declaración fiscal provisional del Impuesto Sobre la Renta (del ejercicio fiscal 2020), previa a la fecha del acto de presentación y apertura de proposiciones.

1.5.7 Documento en escrito libre en papel membretado citando el nombre de quien avala la información y que este facultado legalmente para ello, en el que señale que cuenta con el equipamiento necesario de su propiedad, mismo que a continuación se enlista:

1.5.7.1..1 Uniformes completos (Uno para cada elemento).

1.5.7.1..2 Lámparas Sordas. (Una para cada elemento).

1.5.7.1..3 Radios de comunicación, con frecuencia independiente para uso dentro de las instalaciones de la UPN. (Uno para cada elemento).

1.5.7.1..4 Aparato que cuente con sistema electrónico de registro de asistencia, en donde se consigne la hora y fecha de entrada y salida del personal de vigilancia que preste sus servicios el interior de la UPN (LECTOR BIOMÉTRICO), mismo que deberá ser proporcionado por EL PROVEEDOR y ser de fácil consulta y acceso a distancia para el Administrador del Contrato y/o el Supervisor del Servicio, supervisando de esta forma

el control de registros de asistencia por parte del personal de seguridad designado para la UPN, "EL PROVEEDOR" facilitará los requerimientos necesarios para su adecuado funcionamiento, tal como equipos y/o aparatos de computo o electrónicos necesarios para el desarrollo del objeto del servicio. (las asistencias del sistema biométrico serán cotejadas contra las bitácoras de asistencia). Asimismo, deberá adjuntar facturas o carta factura que ampara la legitima propiedad del equipaniento requerido.

1.5.8 "EL PROVEEDOR" deberá entregar relación comercial de los clientes más importantes de la empresa, en papel membretado con el nombre de quien avala la información y que este facultado legalmente para ello, la cual deberá incluir razón social del cliente, domicilio, teléfono y nombre de un contacto actualizado que pueda dar referencias fidedignas.

1.5.9 Deberá anexar 3 (tres) contratos del periodo del 2017 al 2019, celebrados con dependencias o entidades de la administración pública o con el sector privado, en los que demuestre que cuenta con infraestructura suficiente, para cubrir los servicios solicitados por la UPN, éstos deberán contener los datos que acrediten el manejo mínimo de 30 elementos simultáneamente.

Debido a la antigüedad solicitada de los contratos (3 años), estos pueden estar vigentes o no. Por lo que se aceptarán contratos plurianuales. Así como contratos en los que se haya pactado que las obligaciones del proveedor se hayan considerado divisibles, a efecto de estar en posibilidad de computar el tiempo requerido (3 años) en los contratos.

Así mismo, para facilitar la evaluación de las proposiciones, el licitante deberá incluir una ficha técnica por cada uno de los contratos especificando:

Fecha y vigencia del contrato.
Objeto y descripción del servicio igual al que se licita.
Número de elementos requeridos para la ejecución del servicio.
Ubicación de dichos datos en el (los) contrato(s).
Nombre, domicilio y teléfono del representante de la empresa, dependencia o entidad con quien se celebró dicho(s) contrato(s).

1.6 De la administración del contrato y la supervisión del servicio.

1.6.1 "LA UNIVERSIDAD" designa como administrador del contrato respectivo a la Licenciada Karla Ramirez Cruz Secretaria Administrativa, la cual tendrá la facultad para administrar, supervisar, validar y vigilar, por lo que podrá revisar e inspeccionar las actividades que desempeñe "EL PROVEEDOR" con motivo de la prestación del servicio de vigilancia asi como delegar la supervisión del mismo, en este sentido, la Secretaria Administrativa designa como Supervisor del Servicio al Ing. Oscar Gutiérrez Halder Jefe del Departamento de Servicios el cual estará facultado para recibir el servicio, ser responsable de su aceptación a satisfacción y de determinar los incumplimientos, el supervisor del servicio podrá ser asistido por el personal operativo que designe por escrito para vigilar y coordinar técnicamente la adecuada prestación de los servicios objeto de este anexo de acuerdo a los términos y condiciones establecidos en el mismo asi como en el contrato respectivo, debiendo "EL PROVEEDOR" atender las indicaciones que éstos realicen de manera conjunta o separadamente.

1.6.2 La verificación del servicio que realice "LA UNIVERSIDAD", no libera a "EL PROVEEDOR" del cumplimiento de las obligaciones contraidas en el contrato respectivo, asi como de las deficiencias que aparezcan posteriormente una vez concluido el mismo. Lo anterior, en el entendido de que el ejercicio de esta facultad no será considerada como aceptación tácita o expresa del servicio.

1.6.3 "LA UNIVERSIDAD", quedará facultada para realizar visitas fisicas a las instalaciones de "EL PROVEEDOR" durante la vigencia del contrato respectivo, para lo cual deberá brindar al personal de "LA UNIVERSIDAD", previa identificación del mismo, las facilidades necesarias.

1.6.4 De conformidad con el articulo 57 de la "LAASSP", la Secretaria de la Función Pública, podrá realizar las visitas e inspecciones que estime necesarias, asi como verificar la calidad del servicio establecido en el presente Anexo Técnico, pudiendo solicitar a "LA UNIVERSIDAD" y a "EL PROVEEDOR" todos los datos e informes relacionados con los actos de que se trate.

1.6.5 En términos de lo dispuesto por los articulos 84, penúltimo y último párrafos y 108 del Reglamento de la "LAASSP", la verificación, aceptación o corrección del servicio se realizará por "EL ADMINISTRADOR DEL CONTRATO" o quien lo/la sustituya, supla o designe, y que hasta en tanto ello no

se cumpla, el servicio no se tendrá por recibido o aceptado.

1.6.6 El cómputo del plazo entre el momento en el que se proporciona el servicio y el momento en que éste es recibido a satisfacción, se interrumpirá cuando "LA UNIVERSIDAD" acredite haber comunicado a "EL PROVEEDOR", en los términos previstos en el presente Anexo sobre el incumplimiento en la prestación del servicio.

1.6.7 Los dias que transcurran entre la fecha en que "LA UNIVERSIDAD" notifica a "EL PROVEEDOR" el incumplimiento en la prestación del "SERVICIO" y aquélla en que "EL PROVEEDOR" realice la corrección de este se aplazará, asi como la fecha para la recepción a satisfacción.

1.6.8 Se mantendrá diariamente una bitácora en los accesos principales, que será firmada por el Jefe de Turno de manera diaria.

1.6.9 El Administrador del Contrato proporcionará a "EL PROVEEDOR" de uno o dos espacios fisicos, dependiendo de las necesidades, para el establecimiento de una oficina de atención y administración del servicio objeto del presente anexo para el Supervisor designado por "EL PROVEEDOR".

1.7 Entregables:

1.7.1 A más tardar 3 dias naturales posteriores a la Notificación de Fallo, EL PROVEEDOR entregará por escrito y en medio electrónico al administrador del contrato y el supervisor del servicio:

1.7.1.1 Datos generales del contacto de EL PROVEEDOR y del Supervisor designado considerando lo siguiente: nombre completo, número celular, correo electrónico y domicilio de las oficinas.

1.7.1.2 Confirmará la designación del Supervisor y presentará Curriculum Vitae y toda la documentación soporte señalada en el numeral 1.5 del presente Anexo Técnico.

1.7.2 El Supervisor deberá entregar Bitácora Electrónica y resumen firmado de Asistencia diaria de manera quincenal, debidamente firmada por él mismo y la conciliación entre la bitácora y el registro electrónico de asistencia, del personal de vigilancia que cubrió el turno correspondiente, en su puesto y horarios establecidos, al Administrador del contrato y/o el Supervisor del servicio, a más tardar al segundo día hábil del corte de la quincena en que se trate.

1.7.3 El Supervisor, deberá entregar al Administrador del contrato y/o el Supervisor del servicio, el primer día hábil de cada quincena un documento que se denominará *Conciliación de Turnos*, el cual se integrará por los registros de asistencia electrónico del lector biométrico contra la bitácora de turnos efectivamente cubiertos, debidamente requisitada y firmada.

1.7.4 El Supervisor deberá entregar al Administrador del contrato y/o el Supervisor del servicio al término de cada turno los reportes de incidencias y eventuales, mediante un parte de novedades debidamente integrado, requisitado y formalizado, ya sea escrito o a través de medios electrónicos de comunicación.

1.7.5 Deberá entregar de forma bimestral los pagos realizados al IMSS e INFONAVIT, identificando mediante relación debidamente firmada, del personal asignado para la prestación de los servicios en la Universidad.

1.8 Facturación del servicio y forma de pago.

1.8.1 En términos del artículo 51 de la "LAASSP", los pagos se realizarán de conformidad con el servicio efectivamente prestado, previa comprobación, verificación y aceptación de este por "EL ADMINISTRADOR DEL CONTRATO" o el Supervisor del Servicio.

1.8.2 El pago de los servicios se realizará contra servicio devengado de forma mensual; es decir, a mensualidad vencida, dentro de los 20 (veinte) días naturales posteriores a la fecha de la presentación del Comprobante Fiscal Digital (CFDI) respectivo, el cual deberá estar debidamente requisitado conforme a la legislación fiscal vigente, previa verificación, validación y aceptación del servicio prestado a entera satisfacción del área requirente y administradora de la "LA UNIVERSIDAD", por los meses que dure el contrato, el cual deberá cumplir con los requisitos fiscales conforme a lo establecido en los artículos 51 de la "LAASSP", 89 y 90 de su Reglamento. El cómputo del plazo para realizar el pago se contabilizará a partir del día hábil siguiente de la recepción del Comprobante Fiscal Digital (CFDI) que ampare el servicio proporcionado. El pago se efectuará mediante transferencia electrónica, por lo que "EL PROVEEDOR" deberá presentar documento expedido por institución bancaria que acredite los datos bancarios que para tal efecto se designen.

1.8.3 La factura electrónica deberá contener los requisitos establecidos en el artículo 29-A del CFF, tales

como:

1.8.3.1 La clave del R.F.C. de quien los expida y el régimen fiscal en que tributen conforme a la Ley del Impuesto sobre la Renta.

1.8.3.2 El número de folio y el sello digital del SAT, referidos en la fracción IV, incisos b) y c) del artículo 29 del CFF, así como el sello digital del contribuyente que lo expide.

1.8.3.3 El lugar y fecha de expedición.

1.8.3.4 La clave del R.F.C. de la persona a favor de quien se expida.

1.8.3.5 La cantidad, unidad de medida y clase de los bienes o mercancías o descripción de "LOS SERVICIOS" o del uso o goce que amparen.

1.8.3.6 El valor unitario consignado en número.

1.8.3.7 El importe total desglosando el I.V.A. consignado en número y letra.

1.8.4 En caso de que el CFDI entregado por "EL PROVEEDOR" para su pago presente errores o deficiencias, el administrador del contrato o el supervisor, dentro de los tres días hábiles siguientes al de su recepción, indicará por escrito a "EL PROVEEDOR" las deficiencias que deberá corregir. El periodo que transcurre a partir de la entrega del citado escrito y hasta que "EL PROVEEDOR" presente las correcciones no se computará para efectos del artículo 51 de la "LAASSP".

1.8.5 Para efectos de lo anterior, "EL ADMINISTRADOR DEL CONTRATO" deberá remitir a la Subdirección de Recursos Financieros de "LA UNIVERSIDAD", la documentación en original que acredite la prestación del servicio junto con el CFDI correspondiente en el que manifieste su entera satisfacción respecto a la prestación del servicio, en tiempo y forma, solicitando por escrito que se tramite el pago. En su caso, cuando el servicio sea proporcionado de forma parcial o deficiente o exista algún atraso, será responsabilidad de "EL ADMINISTRADOR DEL CONTRATO" o el Supervisor del Servicio determinar el importe que se aplicará por concepto de penas convencionales y deducciones, documentarlas, así como notificar por escrito a la Subdirección de Recursos Financieros de "LA UNIVERSIDAD" el importe de estas.

1.8.6 Los trámites de pago correspondientes se efectuarán con los siguientes datos fiscales: A nombre de la Universidad Pedagógica Nacional, con el domicilio fiscal siguiente: Carretera al Ajusco No. 24, Col. Héroes de Padierna, Alcaldía Tlalpan, Código Postal 14200, Ciudad de México; con el Registro Federal de Contribuyentes **UPN-780829-QW1**, y deberá ser enviado el Comprobante Fiscal Digital por vía electrónica para su validación, al correo electrónico que señale "EL ADMINISTRADOR DEL CONTRATO".

Así mismo, deberán integrar los siguientes datos fiscales:

Método de pago:	Pue - Pago en una sola exhibición
Forma de Pago:	03 - Transferencia electrónica de fondos
Uso de CFDI:	G03 - Gastos en general
Descripción:	Deberá integrar el número de contrato o en su defecto requisición a la cual se refiere el pago, así como el periodo de servicio.
Importe:	El importe deberá presentar desglosado el concepto del Impuesto al Valor Agregado.

1.8.7 El pago del servicio quedará condicionado al pago que "EL PROVEEDOR" deba efectuar por concepto de penas convencionales y/o deducciones que se determinen.

1.8.8 En el supuesto de que sea rescindido el contrato respectivo, no procederá el cobro de dichas penas, ni la contabilización de estas, al hacer efectiva la garantía de cumplimiento. Lo anterior, de conformidad con el contenido del segundo párrafo del artículo 95 del Reglamento de la "LAASSP".

1.8.9 El pago correspondiente quedará sujeto a que "EL PROVEEDOR" entregue en tiempo y forma la garantía de cumplimiento a más tardar dentro de los diez días naturales posteriores a la firma del contrato respectivo y "EL ADMINISTRADOR DEL CONTRATO" será el responsable de verificar que "EL PROVEEDOR" haya entregado la garantía de cumplimiento correspondiente que será procedente de pago.

1.8.10 "LA UNIVERSIDAD" no otorgará ninguna clase de anticipo.

1.8.11 En virtud de que "LA UNIVERSIDAD" está incorporada al programa de cadenas productivas de Nacional Financiera, S.N.C., Institución de Banca de Desarrollo, "EL PROVEEDOR" podrá transferir sus derechos de cobro a favor de un intermediario financiero que esté incorporado a la cadena productiva de "LA UNIVERSIDAD" mediante operaciones de factoraje o descuento electrónico.

1.8.12 "EL PROVEEDOR" considerará e incluirá los siguientes conceptos para el análisis de precios unitarios:

a) Mano de obra: Salario integrado (salario, aguinaldo, vacaciones, prima vacacional, prima de antigüedad); pagos al I.M.S.S.; aportaciones al INFONAVIT y SAR, impuestos sobre nóminas y otras obligaciones y prestaciones de LEY.
b) Maquinaria, equipo y herramienta menor a utilizar en la prestación del servicio.
c) Indirectos y utilidad

1.9 Consignas generales

1.9.1 Se entregará a "EL PROVEEDOR" que resulte adjudicada, la normatividad interna en materia de seguridad que "LA UNIVERSIDAD" ha establecido para el control de los accesos y de los puntos de vigilancia de esta Casa de Estudios para salvaguarda de los alumnos, docentes, trabajadores, usuarios externos y demás personal que acude a la Institución, así mismo, será responsabilidad de los elementos de seguridad el hacer prevalecer y respetar dichas normas.

1.9.2 El relevo de los elementos deberá de ser en los puestos de servicio y el Jefe de Turno será el responsable de realizar los mismos.

1.9.3 Esta estrictamente prohibido aceptar dádivas en dinero o especie y en general todo tipo de ofrecimientos.

1.9.4 El elemento de seguridad y vigilancia se dirigirá a toda persona con cortesía, amabilidad, respeto y firmeza para la aplicación de la normatividad de seguridad, evitando entablar discusiones y enfrentamientos.

1.9.5 Permitirá el acceso a funcionarios, empleados, visitas, indicándoles con cortesía el lugar donde deban entrar, siempre y cuando muestren identificación de la

institución, en caso contrario, con identificación oficial y registrándose en la bitácora de control.

1.9.6 El horario en el que se encontrará abierto el acceso será de 07:00 a 22:00 horas; el personal de "LA UNIVERSIDAD" que se presente a laborar fuera de su horario, únicamente se le permitirá la entrada controlada con oficio emitido por el servidor público autorizado.

1.9.7 El elemento de vigilancia deberá verificar cualquier caja, sobre, bolsa, bulto y vehículo sospechoso que se encuentre dentro de sus áreas de responsabilidad o bien que pretendan ingresar o sacar de las instalaciones, de existir duda de su contenido, notificará de inmediato a la Administración del Contrato o el Supervisor del Servicio, quien tomará las medidas al respecto. Ante cualquier duda, sospecha o negativa de revisión, le será negado el acceso o salida, según sea el caso.

1.9.8 El elemento de vigilancia estará siempre alerta, dentro de las inmediaciones de su puesto, cuidando que no se introduzcan a las instalaciones cualquier tipo de explosivos, sustancias tóxicas o inflamables, enervantes o bebidas alcohólicas, así como la restricción de la entrada a personas en visible estado de ebriedad o bajo efectos de alguna droga o estupefaciente.

1.9.9 El elemento de vigilancia negará el acceso a personas que porten cualquier tipo de arma (blanca o de fuego), el personal de vigilancia no podrá resguardar dichos artefactos.

1.9.10 Los elementos de vigilancia deberán registrar a todos los visitantes en el libro, siempre y cuando presenten identificación oficial.

1.9.11 El pliego de consignas particulares a que se sujetará el personal asignado al servicio será elaborado por "LA UNIVERSIDAD" de acuerdo a sus necesidades, contando con el asesoramiento de "EL PROVEEDOR" y se referirán exclusivamente a las tareas a las que deberán sujetarse los elementos durante el desempeño del servicio, en estas consignas no se incluirán disposiciones que obliguen a los elementos de seguridad a realizar labores domésticas, de cargo o descargo o cualquier otra que no esté relacionada con el servicio de seguridad y vigilancia, contratado o que denigre al personal asignado a prestar el servicio.

1.9.12 "LA UNIVERSIDAD" acepta expresamente que, si el personal asignado al servicio es obligado a realizar otras

funciones diferentes a las contratadas, contraviniendo lo dispuesto en el párrafo anterior, los daños y perjuicios que pudieran causarse serán responsabilidad exclusiva de "LA UNIVERSIDAD".

1.9.13 Proporcionar la totalidad de los equipos NUEVOS al personal de seguridad y vigilancia, descritos en la **tabla PER-3**, de acuerdo con la cantidad de elementos solicitados, a partir del inicio de la vigencia del servicio.

1.9.14 Proporcionar a cada elemento un uniforme, el cual deberá ser apropiado tanto para clima seco como para clima lluvioso, indicando el color de su uniforme al inicio de la prestación del servicio y deberá constar como mínimo de pantalón, camisa con insignias de "EL PROVEEDOR", chamarra e impermeables, de conformidad a lo indicado en la **tabla PER-3**.

1.9.15 A proporcionar el servicio contratado, durante todos y cada uno de los días que ampare la vigencia del contrato respectivo; de no hacerlo "LA UNIVERSIDAD" aplicará las deducciones correspondientes.

1.9.16 "EL PROVEEDOR" se obliga en un término no mayor a 15 (QUINCE) días naturales a partir del inicio de la vigencia del servicio a presentar a la Subdirección de Recursos Materiales y Servicios, a través del Jefe del Departamento de Servicios, las credenciales vigentes de los elementos que proporcionen el servicio. Lo anterior deberá mantenerse vigente y acreditarse durante la prestación de los servicios contratados, así como para el personal de vigilancia que ingrese con posterioridad.

1.9.17 A proporcionar un programa en el cual se describa el procedimiento o método que se utilizará para la prestación del servicio, de manera que se pueda asegurar la no interrupción del servicio en las áreas de trabajo, así como a personal calificado y de supervisión, material y equipo que son requeridos para la prestación del servicio objeto de la presente convocatoria.

1.9.18 Presentar al Departamento de Servicios en un lapso no mayor a 15 (QUINCE) días naturales, contados a partir del inicio de vigencia del presente instrumento, un plan de acciones para enfrentar casos de contingencia (conato de incendios, conato de bomba, sismos, robo, asaltos y riñas) y que incluya las actividades para atenderlos.

1.9.19 El personal que designe el "EL PROVEEDOR" como elemento de seguridad, deberá observar en todo momento las indicaciones emitidas por el Jefe del Departamento de Servicios y en quien éste designe como Coordinador o Supervisor del mismo, en cuyo caso se levantará un formato de supervisión con corte mensual referente a:

•Todo elemento de seguridad deberá permanecer en su área asignada por parte del Supervisor o Jefe de Turno de vigilancia de "LA UNIVERSIDAD"

•Los elementos de seguridad se abstendrán durante su función a desarrollar, del uso de equipos móviles, radios, televisión y/o audífonos, cuando derivado de dicha situación y durante la supervisión por parte del Coordinador de vigilancia de "LA UNIVERSIDAD", se detecte que no se da cumplimiento a la vigilancia del área asignada al generar distracciones en el ejercicio de su función.

•Los elementos de seguridad asignados deberán mantener las mejores condiciones en la prestación del servicio dentro del área asignada por el Supervisor de vigilancia de "LA UNIVERSIDAD", evitando distraerse o dormirse durante su jornada laboral y que por dicha situación se descuide la seguridad dentro de las Instalaciones.

1.9.20 Garantizar la plantilla del personal solicitado para la prestación del servicio diario, al menos en un 90%, respecto del total de dicha plantilla solicitada.

2 Penas convencionales

2.1 De conformidad con lo establecido en el artículo 53 de la Ley de Adquisiciones Arrendamientos y Servicios del Sector Publico, 95 y 96 de su Reglamento, las penas convencionales que se aplicarán al inicio de la prestación del servicio serán hasta el 10% del monto total del contrato, computándose el 5% por cada día natural de atraso, respecto del valor de los servicios no proporcionados o entregados con retraso; antes del Impuesto al Valor Agregado.

2.2 Se considerará como atraso en la prestación del servicio, cuando en la plantilla total requerida y asignada diariamente para la prestación de este en el presente anexo y el contrato exista un máximo de 15% de personal faltante sobre el total de dicha plantilla.

2.3 Las penas convencionales se harán efectivas mediante:

2.3.1 Pago directo a la Universidad Pedagógica Nacional, mediante el formato e5inco, a la Tesorería de la Federación.

2.3.2 Nota de crédito a favor de la Universidad Pedagógica Nacional que permita el descuento directo de la facturación entregada por "EL PROVEEDOR".

2.4 Con base en lo anterior, cualquier atraso no justificado por parte de "EL PROVEEDOR", se documentará por el ÁREA TÉCNICA y/o REQUIRENTE responsable y "EL PROVEEDOR" y posteriormente, será calculada por dicha área y aplicada por la Subdirección de Recursos Financieros de "LA UNIVERSIDAD".

3 Deducciones.

OBLIGACIONES ESTABLECIDAS	CONCEPTO Y PORCENTAJE DE LA DEDUCTIVA
1. "EL PROVEEDOR", deberá dar en todo momento cumplimiento a la Ley del Instituto Mexicano del Seguro Social (IMSS) y a la del Instituto Nacional de Vivienda para los Trabajadores (INFONAVIT), con respecto al personal asignado para la prestación del servicio. "EL PROVEEDOR" realizará en forma mensual el pago del IMSS y en forma bimestral el pago del INFONAVIT.	"EL PROVEEDOR", deberá entregar a "LA UNIVERSIDAD" el comprobante legal que acredite la obligación de pago al IMSS y al INFONAVIT, de sus trabajadores en un término no mayor a 5 días naturales a partir de que legalmente tenga el deber de erogarlo, en caso de que sea omiso se aplicara un **30% (TREINTA POR CIENTO)** por cada día de retraso sobre el salario diario integrado por cada trabajador que omita entregar el comprobante antes señalado.
"EL PROVEEDOR" deberá realizar el alta ante el Instituto Mexicano del Seguro Social (IMSS) en un plazo máximo de cinco días naturales siguientes a la asignación del trabajador de seguridad. En caso de ser adscripción foránea se deberá entregar a cada trabajador	En caso que "EL PROVEEDOR", sea omiso en la obligación, se le aplicará un **30% (TREINTA POR CIENTO)** por cada día de retraso sobre el salario diario integrado, por cada trabajador de seguridad que no sea dado de alta ante el Instituto Mexicano del Seguro Social (IMSS)

asignado, la carta de circunscripción a más tardar dentro de los 10 (diez) días a partir de su asignación.	
"LA UNIVERSIDAD" podrá solicitar en cualquier momento a "EL PROVEEDOR" la copia del alta ante el Instituto Mexicano del Seguro Social (IMSS) de los elementos de seguridad asignados.	"EL PROVEEDOR", deberá entregar la documentación que acredite el alta del trabajador, en un término de 24 horas a partir de que les sea solicitado, en caso de que sea omiso se le aplicará una deducción del **30% (TREINTA POR CIENTO)** por cada día de retraso sobre el salario diario integrado, por cada trabajador que "EL PROVEEDOR", no acredite su alta ante el Instituto Mexicano del Seguro Social (IMSS).
"EL PROVEEDOR" deberá entregar la siguiente documentación para la asignación de su personal: • Escrito de Asignación de Personal. Escrito donde se indique a "LA UNIVERSIDAD", la asignación del Personal. • Descripción Técnica, de acuerdo al documento establecido en el anexo técnico de la Licitación. • Copia de Identificación OFICIAL VIGENTE del Personal. (Ambos Lados). • Carta de NO antecedentes Penales. Fecha de expedición: No superior a 6 (seis) meses. • Examen Antidoping Negativo en 5 Parámetros. Fecha de	En caso de que se presente a laborar en "LA UNIVERSIDAD", personal de "EL PROVEEDOR"que no haya cumplido en tiempo y forma con la documentación solicitada, se le aplicará una deducción del 5% (CINCO POR CIENTO), el sobre el salario diario integrado, por cada trabajador que "EL PROVEEDOR", no entregue la documentación solicitada, por cada día que el trabajador este activo como trabajador en "LA UNIVERSIDAD".

expedición: No superior a 6 (seis) meses, del Personal. • Copia del Contrato celebrado entre "EL PROVEEDOR" y su personal. • Deberá presentar de manera obligatoria la Cedula Única de Identificación Personal de los elementos de seguridad que prestan sus servicios dentro de este "LA UNIVERSIDAD", que permite su plena identificación y trayectoria. • Una vez entregados los anteriores documentos, "LA UNIVERSIDAD" aprobará la documentación a los 3 (tres) días hábiles a partir de la fecha en que estos sean recibidos. • No podrá ser asignado personal que no presente toda la documentación solicitada. • CONSIDERAR: Los gastos originados por la documentación solicitada en este punto, deberá ser cubierta en todo momento por "EL PROVEEDOR" (no cobrada al trabajador). • Se deberán entregar expediente que contenga	

identificaciones oficiales, los exámenes antidoping y las cartas de antecedentes no penales serán de los elementos de seguridad que actualmente se encuentran activos dentro de la empresa.	
Todo personal que pretenda ser asignado a "LA UNIVERSIDAD", deberá recibir capacitación de al menos 2 (dos) días hábiles (turnos), el cual podrá ser a partir del día siguiente en que "LA UNIVERSIDAD" reciba y apruebe la documentación señalada en el numeral anterior. La capacitación deberá ser proporcionada por el Supervisor de "EL PROVEEDOR". Dicha capacitación será referente a los procedimientos aplicables para el óptimo desempeño de los trabajadores del Servicio de Vigilancia (Uso de equipo señalado, manuales de procedimientos, etc).	En caso que "EL PROVEEDOR", sea omiso en la obligación, se le aplicará un **5% (CINCO POR CIENTO)** sobre el salario diario integrado, por cada trabajador que no reciba capacitación. "EL PROVEEDOR" deberá entregar comprobante, que acredite que ha capacitado a sus trabajadores.
Características del uniforme. "EL PROVEEDOR" deberá entregar a su personal, el uniforme y los accesorios conforme a lo solicitado.	En caso de que el Departamento de Servicios, acredite que "EL PROVEEDOR" no cuenta con el uniforme completo y/o accesorios descritos, se le aplicará una deductiva del **30% (TREINTA POR CIENTO)** sobre el salario diario integrado del trabajador o los trabajadores que se presenten a laborar con las referidas omisiones. "EL PROVEEDOR", deberá de cubrir

	de manera inmediata las omisiones en el uniforme de sus trabajadores una vez detectadas por el Departamento de Servicios. Esta situación no exime de la de deducción aplicable.
El número de elementos podrá ser incrementado o disminuido previa solicitud por escrito de "LA UNIVERSIDAD" debidamente firmado con quince días de anticipación, formando parte integral del contrato que se formalice. El incremento en el número de elementos que en su caso solicite "LA UNIVERSIDAD" deberá ser cubierto conforme a los montos adjudicados.	En caso que no se presente el personal solicitado por "LA UNIVERSIDAD", a partir de que sea notificado a "EL PROVEEDOR", se le aplicará una deductiva del **20% (VEINTE POR CIENTO)** del salario diario integrado, por cada trabajador que no acuda.
Asimismo, queda terminantemente prohibido a los elementos de seguridad conducir vehículos propiedad de "LA UNIVERSIDAD", excepto cuando sean autorizados por éste expresamente por escrito para ello y bajo exclusiva y absoluta responsabilidad de "LA UNIVERSIDAD".	En el supuesto de que el personal de seguridad de "EL PROVEEDOR", conduzca vehículos sin previa autorización por parte de "LA UNIVERSIDAD", se le aplicará una deducción del **10% (DIEZ POR CIENTO)**, sobre salario diario integrado del trabajador que conduzca el vehículo. ó En caso de que se cause cualquier daño ocasionado con el vehículo dentro o fuera de las instalaciones de "LA UNIVERSIDAD", "EL PROVEEDOR", deberá cubrir el **100% (CIEN POR CIENTO)** del perjuicio ocasionado.
Que los elementos de seguridad observen el Manual de Procedimientos de Seguridad propia de sus funciones y porten el uniforme con las insignias necesarias, además de que el 100% de dichos elementos portará	En el supuesto de que cualquier situación y/o emergencia dentro de "LA UNIVERSIDAD", el personal de seguridad de "EL PROVEEDOR" deberá de actuar conforme el Manual de Procedimientos, en caso contrario se aplicará la deducción del **10%**

equipo de defensa.	**(DIEZ POR CIENTO)**, del salario diario integrado, y cubrirá el 100% de cualquier daño o perjuicio ocasionado a "LA UNIVERSIDAD", por no dar cabal cumplimiento del referido Manual.
Proporcionar el total de los equipos al personal de seguridad y vigilancia, a partir del inicio de la vigencia del contrato: toletes, lámparas sordas, radios troncales dentro del costo mensual del servicio, Equipos "AA" (según corresponda).	En caso de que el Departamento de Servicios, acredite que "EL PROVEEDOR"no cuenta con el equipo y/o accesorios descritos, se le aplicará una deductiva del **30% (TREINTA POR CIENTO)** sobre el salario diario integrado del trabajador o los trabajadores que se presenten a laborar con las referidas omisiones.
Reparar cualquier daño o deterioro que se cause a "LA UNIVERSIDAD" con motivo de la ejecución del servicio, objeto del Contrato respectivo, así como a la reposición de objetos destruidos o dañados. Con respecto a objetos que hubieren desaparecido y/o extraviados, se efectuará una investigación con la anuencia de "LA UNIVERSIDAD" para los efectos de deslindar responsabilidades en un término no mayor de 72(SETENTA Y DOS) horas naturales.	**100% (CIEN POR CIENTO)** Del total de la reparación de los daños o deterioro que se cause a "LA UNIVERSIDAD" con motivo de la ejecución del servicio, de los objetos destruidos o daños o a las instalaciones de "LA UNIVERSIDAD", en caso de no sea cubierto por "EL PROVEEDOR", "LA UNIVERSIDAD" descontara directamente del Comprobante Fiscal Digital por Internet.
A proporcionar el servicio contratado, durante todos y cada uno de los días que ampare la vigencia del contrato respectivo.	**100% (CIEN POR CIENTO)** sobre el salario diario integrado, por cada día que se incumpla, de darse el caso que no se preste el servicio durante más de 48 horas consecutivas, será motivo para rescindir el instrumento contractual, además de que "EL PROVEEDOR" deberá de cubrir el 100% de los daños y perjuicios que

	se ocasionen en "LA UNIVERSIDAD", por su ausencia.
"EL PROVEEDOR" se obliga en un término no mayor a 15 (QUINCE) dias naturales a partir del inicio de la vigencia del contrato a presentar a la Subdirección de Recursos Materiales y Servicios o la Jefatura del Departamento de Servicios las credenciales vigentes de los elemontos que proporcionen el servicio y mensualmente los oficios de comisión de los elementos que porten equipo "AA". Lo anterior deberá mantenerse vigente y acreditarse durante la prestación de los servicios contratados, asi como para el personal de vigilancia que ingrese con posterioridad.	En el supuesto que no se entregue en tiempo y forma lo solicitado, se procederá a aplicar la deductiva del **30% (TREINTA POR CIENTO)**, sobre el salario diario integrado del trabajador que "EL PROVEEDOR"omita entregar su documentación.
Proporcionar un programa en el cual se describa el procedimiento o método que se utilizará para la prestación del servicio, de manera que se pueda asegurar el 100% de los elementos de seguridad solicitados en las áreas de trabajo, asi como a personal calificado y de supervisión, material, equipo e insumos que son requeridos para la prestación del servicio objeto del presente anexo.	**5% (CINCO POR CIENTO)** por cada dia natural de atraso sobre el salario diario integrado de los servicios no prestados oportunamente, derivado de la entrega extemporánea o la no entrega del programa donde se describa el método a utilizar para la prestación del servicio.
Presentar al Departamento de Servicios en un lapso no mayor a 15 (QUINCE) dias naturales a partir del inicio de vigencia del presente instrumento, un plan de acciones para enfrentar casos de contingencia (conato de	**10% (DIEZ POR CIENTO)** por cada dia natural de atraso que no sea entregado el plan de contingencia sobre el salario diario integrado de cada trabajador que no aplique dicho plan de acciones.

incendios, conato de bomba, sismos, robo, asalto) y que incluya las actividades para atenderlos.	
Garantizar la plantilla del personal solicitado para la prestación del servicio diario, al menos en un 90%, respecto del total de dicha plantilla solicitada.	0.1% (CERO PUNTO UNO POR CIENTO) de la facturación mensual, por cada día natural de atraso que no se cuente con al menos el 90% de asistencia de la plantilla diaria solicitada para la prestación del servicio.

4 Garantía de Cumplimiento:

"El Proveedor" se compromete garantizar el fiel y exacto cumplimiento de todas y cada una de las obligaciones derivadas del contrato, mediante fianza original indivisible, expedida por compañía autorizada para ello, a favor de la Tesorería de la Federación por un importe igual al 10%, sin el Impuesto al Valor Agregado (IVA) del monto total del contrato. "El Proveedor" se obliga a entregar a la "La Universidad", la fianza de referencia dentro de los diez días naturales siguientes a la firma del contrato y que la no presentación dentro de este término, podrá ser causal de rescisión del mismo, en tal supuesto, se aplicarán las sanciones a que hubiere lugar conforme a la Ley de la materia.

5 Método de Evaluación:

El Método de Evaluación para el procedimiento de contratación será el Método Binario.

ATENTAMENTE

POR EL "LICITANTE"

C. EDUARDO JIMÉNEZ HERNÁNDEZ
REPRESENTANTE LEGAL
GD SERVICIOS DE PERSONAL, S.A. DE C.V.

34

GD servicios de personal
GSP-13093073-5

LICITACIÓN PÚBLICA NACIONAL ELECTRÓNICA
NO. LA-011A00001-E73-2020
Ciudad de México a 19 de Enero del 2021

ANEXO 3

FORMATO 6.3 b)

ACREDITACIÓN DE EXISTENCIA LEGAL Y PERSONALIDAD JURÍDICA

Ciudad de México a 19 de Enero del 2021

UNIVERSIDAD PEDAGOGICA NACIONAL, SUBDIRECCION DE RECURSOS MATERIALES Y SERVICOS.
CARRETERA AJUSCO No. 24, COL. HEROES DE PADIERNA, C.P. 14200, ALCALDIA TLALPAN, CDMX.
Licitación Pública Nacional Electrónica
No. LA-011A00001-E73-2020
Nombre del licitante: DILME, S.A. DE C.V.

P R E S E N T E.

Eduardo Jimenez Hernandez manifiesto, bajo protesta de decir verdad, que los datos aquí asentados son ciertos y han sido debidamente verificados, así como que cuento con facultades suficientes para suscribir las propuestas para la Licitación Pública Nacional Electrónica referida a nombre y representación de GD SERVICIOS DE PERSONAL S.A. DE C.V., las cuales no me han sido revocadas o limitadas de forma alguna a esta fecha.

NOMBRE: GD SERVICIOS DE PERSONAL S.A. DE C.V.
DOMICILIO FISCAL: AV. CANAL DE MIRAMONTES 1477, COL. COUNTRY CLUB CHURUBUSCO, ALCALDIA DE COYOACAN. C.P. 04220, **CIUDAD DE MEXICO**
TELÉFONOS: 5678-0806 **FAX: N/A CORREO ELECTRÓNICO:** legal.dilme@gmail.com
REGISTRO FEDERAL DE CONTRIBUYENTES: GSP130930735

Número de la Escritura Pública: 47,829 Fecha en la que consta el acta constitutiva: 26 de septiembre del 2013
Número y nombre del Notario Público: 144, LIC. ALFREDO GABRIEL MIRANDA SOLANO
Lugar ante el cual se dio fe la Escritura Pública: DISTRITO FEDERAL HOY CIUDAD DE MÉXICO

1

LICITACIÓN PÚBLICA NACIONAL ELECTRÓNICA

NO. LA-011A00001-E73-2020

Ciudad de México a 19 de Enero del 2021

Número de Registro Público: 505574-1

Relación de los accionistas: ALCANTARA CASTELO HUGO Y JIMENEZ HERNÁNDEZ EDUARDO

DATOS DE LA PERSONA ACREDITADA LEGALMENTE PARA FIRMAR LAS PROPOSICIONES:

Nombre del representante legal: EDUARDO JIMENEZ HERNANDEZ
Número de la Escritura Pública en la que consta que cuenta con facultades suficientes para suscribir la propuesta: 47,829 Fecha en la que consta el acta constitutiva: 26 de septiembre del 2013
Número y nombre del Notario Público: 144, LIC. ALFREDO GABRIEL MIRANDA SOLANO
Lugar ante el cual se dio fe la Escritura Pública: DISTRITO FEDERAL HOY CIUDAD DE MÉXICO
Número de Registro Público: 505574-1
Fecha de Registro: 14 / 11 / 2013

POR EL "LICITANTE"

C. EDUARDO JIMÉNEZ HERNÁNDEZ
REPRESENTANTE LEGAL
GD SERVICIOS DE PERSONAL, S.A. DE C.V.

GD servicios de personal
GSP-13093073-5

LICITACIÓN PÚBLICA NACIONAL ELECTRÓNICA

NO. LA-011A00001-E73-2020

Ciudad de México a 19 de Enero del 2021

FORMATO 6.3 c)

ESCRITO FIRMADO POR LA PERSONA FACULTADA.

Ciudad de México a 19 de Enero del 2021

UNIVERSIDAD PEDAGOGICA NACIONAL, SUBDIRECCION DE RECURSOS MATERIALES Y SERVICOS.
CARRETERA AJUSCO No. 24, COL. HEROES DE PADIERNA,
C.P. 14200, ALCALDIA TLALPAN, CDMX.
Licitación Pública Nacional Electrónica
No. LA-011A00001-E73-2020
Nombre del licitante: GD SERVICIO DE PERSONAL, S.A. DE C.V.

P R E S E N T E.

C. EDUARDO JIMENEZ HERNANDEZ, manifiesto **BAJO PROTESTA DE DECIR VERDAD** que los datos aquí asentados, son ciertos y han sido debidamente verificados, así como que cuento con facultades suficientes para suscribir la proposición en la licitación pública de Carácter Nacional, a nombre y representación de la moral GD SERVICIOS DEL PERSONAL S.A. DE C.V., Manifestando mi dirección de correo electrónico: edugdserviciosdepersonal@outlook.com para recibir toda clase de notificaciones sobre el procedimiento de la licitación pública nacional electrónica No. LA-011A00001-E73-2020.

A T E N T A M E N T E

POR EL "LICITANTE"

C. EDUARDO JIMÉNEZ HERNÁNDEZ
REPRESENTANTE LEGAL
GD SERVICIOS DE PERSONAL, S.A. DE C.V.

1

Lic. Alfredo G. Miranda Solano
Notaría 144

Aven

---- ESCRITURA NUMERO CUARENTA Y SIETE MIL OCHOCIENTOS VEINTINUEVE ---------- 47,829 ----------
---- LIBRO NOVECIENTOS OCHO ---------- 908
---- FOLIOS CIENTO SETENTA MIL DOSCIENTOS NOVENTA Y SEIS ----------
--- Distrito Federal, México a veintiséis de septiembre del año dos mil trece. YO, el licenciado ALFREDO GABRIEL MIRANDA SOLANO, titular de la Notaría número ciento cuarenta y cuatro del Distrito Federal, hago constar la CONSTITUCION DE "GD SERVICIOS DE PERSONAL", SOCIEDAD ANÓNIMA DE CAPITAL VARIABLE, que otorgan los señores HUGO ALCÁNTARA CASTELO y EDUARDO JIMÉNEZ HERNÁNDEZ, de acuerdo con las siguientes: ----------
---------- C L Á U S U L A S ----------
---- CLAUSULA PRIMERA.- Los señores HUGO ALCÁNTARA CASTELO y EDUARDO JIMÉNEZ HERNÁNDEZ, constituyen una Sociedad Anónima de Capital Variable, bajo la denominación de "GD SERVICIOS DE PERSONAL" ----------
--- CLÁUSULA SEGUNDA.- La sociedad se regirá por los siguientes: ----------
---------- E S T A T U T O S ----------
---------- CAPÍTULO PRIMERO ----------
---------- DENOMINACIÓN, DURACIÓN, DOMICILIO, OBJETO Y ----------
---------- NACIONALIDAD ----------
--- ARTÍCULO PRIMERO.- La sociedad se denominará "GD SERVICIOS DE PERSONAL", denominación que irá siempre seguida de las palabras SOCIEDAD ANÓNIMA DE CAPITAL VARIABLE, o de sus abreviaturas "S.A. de C.V." ----------
--- ARTÍCULO SEGUNDO.- La duración de la sociedad será INDEFINIDA. ----------
--- ARTÍCULO TERCERO.- El domicilio de la sociedad será en la CIUDAD DE MEXICO, DISTRITO FEDERAL, pudiendo establecer agencias o sucursales en cualquier otro lugar de la República Mexicana o del extranjero, y podrá señalar para el cumplimiento de obligaciones, domicilios convencionales sin que por esto se entienda cambiado el domicilio social. ----------
--- ARTÍCULO CUARTO.- El OBJETO SOCIAL de la sociedad será el siguiente: ----------
--- a).- La prestación de servicios de seguridad privada, custodia, vigilancia y protección de bienes inmuebles, valores, propiedades y bienes en general, de instituciones oficiales y privadas de cualquier naturaleza, así como de personas físicas y morales que requieran de tales servicios. ----------
--- b).- La prestación de servicios de seguridad privada a personas comprendidas en la protección, custodia, salvaguarda, defensa de la vida y de la integridad corporal de prestatario. ----------

--- c).- La prestación de servicios de seguridad privada, custodia, vigilancia y protección de las personas.- ---

--- d).- La prestación del servicio de guardias con armas, previo el permiso de las Autoridades Federales competentes, así como de las autorizaciones de los Gobiernos Locales, cuando este requisito así lo establezcan las leyes estatales. ---

--- e).- La prestación de servicios de protección a terceros, en sus personas y sus bienes, la cual podrá otorgarse con canes, como instrumentos disuasivos y preventivos de la comisión de ilícitos.- ---

--- f).- La importación, exportación, comercialización, distribución, instalación, operación, monitoreo, mantenimiento y reparación de toda clase de equipos, dispositivos, aparatos, sistemas y procedimientos técnicos tendientes a la seguridad tales como máquinas de rayos x, arcos detectores de metales, equipos detectores de explosivos, detectores portátiles de metales, monitoreo de alarmas y rastreo satelital de vehículos, personas y bienes, servicios de alarmas y monitoreo electrónico (G.P.S.) y ("C.C.T.V."), pudiendo prestar servicios a terceros con los equipos, sistemas y procedimientos antes aludidos, ya fueren propios o de terceros. ---

--- g).- Instalación y comercialización de sistemas de circuito cerrado de televisión, alarmas, cercado electrificado y posicionamiento global "G.P.S." ---

--- h).- La compra, venta, renta, adiestramiento y capacitación de canes como instrumentos disuasivos y preventivos de la comisión de ilícitos. ---

--- i).- La asesoría en arquitectura de seguridad privada para la ejecución de obras de edificación y/o remodelación que incluyan barreras de contención y medidas de seguridad privada y protección de los valores y bienes de sus clientes. ---

--- j).- El asesoramiento en la adquisición de equipo preventivo de riesgos o siniestros que puedan ser ocasionados o ejecutados por acciones del hombre o por elementos y fenómenos naturales, así como casos fortuitos ---

--- k).- La prestación de servicios de seguridad privada, custodia, vigilancia y escolta de transportes de terceros que trasladen bienes de cualquier naturaleza, de comercio lícito, los que tratándose de artículos de procedencia extranjera hayan sido debidamente importados al País y que, en su caso, se trasladen bajo el amparo de la documentación aduanal correspondiente, pudiendo utilizar la Sociedad al efecto vehículos que tengan en legítima posesión y que cumplan con las características, condiciones y emblemas previamente autorizados por las Autoridades competentes, ya sea del orden Federal, Estatal o Municipal, a los cuales se refiere la Ley Federal de Seguridad Privada. ---

---l).- La prestación de servicios de seguridad privada consistentes en la preservación, integridad y disponibilidad de la información de los clientes de la sociedad, a través de sistemas de administración de seguridad, de bases de datos, redes locales, corporativas y globales, sistemas de cómputo, transacciones electrónicas, así como respaldo y recuperación de dicha información, sea esta documental, electrónica o multimedia. ---

Lic. Alfredo G. Miranda Solano
Notaría 144

— m).-Prestar servicios relacionados con sistemas de prevención y responsabilidades tales como la prestación de servicios para obtener informes de antecedentes, solvencia, localización o actividades de Personas. ——————————

— n).- Impartir cursos de capacitación a personas que presten servicios de seguridad privada, principalmente en la actividad de guardias para protección de personas y sus bienes, en este último caso bajo la modalidad conocida como intramuros. ——————————

— ñ).- Emitir certificación previa la obtención de la autorización de las autoridades competentes, para hacer constar, previos los exámenes de rigor, quien o quienes tienen la capacidad para prestar servicios de seguridad privada en cualquiera de las actividades a las que se refieren los apartados precedentes. ——————————

— o).- La prestación de servicios de asesoría, consultoría y capacitación de personal propio y de terceros en Protección Civil, Seguridad e Higiene en los Centros de Trabajo y en general la capacitación de Recursos Humanos ——————————

— p).- Diseño, preparación, impartición y evaluación de planes y programas de formación de instructores de Protección Civil y Seguridad e Higiene en los Centros de Trabajo, así como la elaboración de programas internos y especiales de Protección Civil y Seguridad e Higiene en los Centros de Trabajo. ——————————

— q).- La elaboración de análisis de riesgo y vulnerabilidad ——————————

— r).- La prestación de servicios mercantiles de transporte de carga en el Distrito Federal y en cualquier otra Entidad Federativa de la República Mexicana, así como en las vías generales de comunicación, tanto estatales, municipales y Federales. ——————————

— s).- El establecimiento y la explotación del transporte especializado de fondos y valores de instituciones de crédito, así como de empresa industriales, comerciales y de servicios, y de toda clase de personas morales y personas físicas, en los caminos de jurisdicción federal o jurisdicción local, mediante las concesiones o permisos que para tal efecto le otorgue a la sociedad la Secretaría de Comunicaciones y Transportes y los Gobiernos Locales, en su caso, o mediante las concesiones o permisos que la sociedad reciba en transferencia o en virtud de las concesiones o permisos que en goce le aporten sus propios socios. ——————————

— t).- La prestación de servicios de consultoría y asesoría profesional, personal y técnica en materia administrativa, contable, jurídica, fiscal, financiera, software, de informática y comunicaciones, de dirección y administración de empresas, relaciones industriales, estudio de mercado y publicidad, sin que ello implique una limitación a su objeto y todo cuanto sea anexo, conexo y similar con los anteriores fines. ——————————

— u).-La prestación de servicios de asesoría, consultoría, enseñanza y capacitación en cualquier forma, incluso en todas las ramas de la ciencia, arte, oficio o industria en general a todo tipo de personas ya sean físicas o morales, organizaciones, organismos del sector gobierno, locales o federales y del sector privado ——————————

4

— v).- La explotación de toda clase de medios de comunicación tales como escritos, sonoros visuales, audiovisuales, olfativos, gustativos y táctiles, en todo tipo de medios y en especial en exteriores, renta y venta de espacios publicitarios y espectaculares, producción de cine, video, comerciales y publicidad en general. ——————

— vi).- Servicio de limpieza y mantenimiento, venta de suministros de limpieza. ——————

— x).- Venta de uniformes en general y calzado. ——————

— y).- Seguimiento a redes sociales, monitoreo, análisis, seguimiento y consulta, así como la generación y articulación de las estrategias generales de monitoreo en información, análisis informativo, seguimiento, consulta de redes sociales, medios impresos, medios electrónicos, internet, radio/televisión, eventos masivos de cualquier tipo, organizaciones no gubernamentales, movimientos sociales y movimientos emergentes. ——————

— z).- Brindar asesoría a nuestros usuarios en materias de inteligencia, prospectiva y programas de seguridad. ——————

— a´).- Por lo que enunciativa y no limitativamente, la sociedad podrá. ——————

—I.- Ejecutar toda clase de actos de comercio, pudiendo comprar, vender, importar y exportar toda clase de artículos y mercancías permitidas por la Ley. ——————

—II.- Contratar activa o pasivamente toda clase de prestación de servicios, celebrar contratos, convenios, así como adquirir por cualquier título licencias, patentes, marcas industriales, nombres comerciales, opciones y preferencias, derechos de propiedad literaria, industria, artística o concesiones de alguna autoridad. ——————

—III.- Elaborar toda clase de productos y servicios relacionados con su objeto. ——————

—IV.- Comprar vender o recibir a cualquier título acciones, bonos y valores de cualquier clase y hacer respecto a ellos toda clase de operaciones, sin que se ubiquen en los supuestos del artículo cuarto de la ley del mercado de valores. ——————

—V.- Emitir, girar, endosar, aceptar, avalar, descontar y suscribir toda clase de créditos sin que se ubiquen en los supuestos del artículo cuarto de la Ley del Mercado de Valores. ——————

—VI.- Adquirir acciones, participaciones, partes de interés, obligaciones de toda clase de empresas y sociedades, formar parte en ellas y entrar en comandita, sin que se ubiquen en los supuestos del artículo cuarto de la ley del mercado de valores. ——————

—VII.- Aceptar o conferir toda clase de comisiones mercantiles y mandatos, obrando en su propio nombre o en nombre del comitó o mandante. ——————

—VIII.- Adquirir o por cualquier otro título poseer y explotar toda clase de bienes muebles, derechos reales y personales, así como los inmuebles que sean necesarios para su objeto. ——————

—IX.- Contratar al personal necesario para cumplimiento de los fines sociales y delegar en una o varias personas el cumplimiento de mandatos, comisiones, servicios y demás actividades propias de su objeto. ——————

5

Lic. Alfredo G. Miranda Solano
Notaría 144

5

—X.- La sociedad podrá pedir y otorgar préstamos, otorgar avales y obligarse solidariamente por terceros, así como constituir garantías a favor de terceros. ———
—XI.- En general, la realización y emisión de toda clase de actos, operaciones, convenciones, contratos y artículos, ya sean civiles mercantiles o de crédito. ———
—XII.- La presentación de todo tipo de gestiones o trámites administrativos y de servicios, que solicite cualquier persona física o moral nacional o extranjera, e inclusive autoridades gubernamentales, así como actuar en todos los concursos y licitaciones que convoque cualquier dependencia u organismo perteneciente a la Administración Pública Federal, así como organismos o dependencias locales o municipales, cualquier otro organismo, sea descentralizado, paraestatal o privado, así como organismos nacionales o internacionales o Gobiernos Extranjeros. ———
—XIII.- La administración de bienes muebles o inmuebles propios o de terceras personas físicas o morales, previo convenio al respecto. ———
—XIV.- La adquisición de bienes muebles o inmuebles, para el cumplimiento del objeto de la sociedad, incluyendo acciones, partes sociales y cualquier acto financiero que permita la ley. ———
—XV.- Otorgar en arrendamiento, comodato, prenda o cualquier otro contrato que la ley permita, los bienes muebles e inmuebles propios o de terceros que hayan otorgado facultades para ello por escrito a personas físicas o morales, así como instituciones oficiales o particulares, en su caso cualquier empresa o persona física extranjera pero que tenga representación en México y previa autorización de la oficina de gobierno competente y facultada para ello. ———
—XVI.- Realizar estudios, asesoría y en su caso proyectos administrativos y de servicios de todo tipo, que requieran las personas físicas o morales que soliciten dichos trabajos previo acuerdo al respecto. ———
—XVII.- En general de todo tipo de evento administrativo, legal o técnico, que los socios en asamblea determinen, siempre y cuando sean lícitos y legales. ———
—XVIII.- Todo tipo de servicios profesionales, asesoría y administración de empresas. ———
—XIX.- Estudios de mercado, costos y producción. ———
—XX.- Servicios de representacion legal, representando a personas físicas o morales que se lo pidan previo acuerdo al respecto, ante las diversas instituciones privadas o públicas de actividades propias de su objeto social, en que se tengan facultades para ello, pudiendo otorgar y recibir los poderes necesarios. ———
— ARTÍCULO QUINTO.- La sociedad será mexicana y "NINGUNA PERSONA EXTRANJERA, física o moral, podrá tener participación social alguna o ser propietaria de acciones de la sociedad. Si por algún motivo alguna de las personas mencionadas anteriormente, por cualquier evento llegare a adquirir una participación social o a ser propietaria de una o más acciones, contraviniendo así lo establecido en el párrafo que antecede, se conviene desde ahora en que dicha adquisición será nula y por tanto,

6

cancelada y sin ningún valor la participación social de que se trata y los títulos que la representen, teniéndose por reducido el capital social en una cantidad igual al valor de la participación cancelada". ———

——— CAPÍTULO SEGUNDO ———

——— CAPITAL SOCIAL Y ACCIONES ———

— ARTÍCULO SEXTO.- El capital de la sociedad será variable, siendo el mínimo fijo, sin derecho a retiro, la cantidad de CIEN MIL PESOS MONEDA NACIONAL y el variable ilimitado. ———

— ARTÍCULO SÉPTIMO.- El capital social estará dividido en acciones nominativas con valor nominal de MIL PESOS MONEDA NACIONAL, cada una, amparado por DOS CLASES de acciones, la "I" que representará siempre la parte mínima sin derecho a retiro, y la clase "II", la parte variable. ———

— ARTÍCULO OCTAVO.- El capital social en su parte variable podrá ser aumentado hasta el máximo que determine en cada caso la Asamblea General de Accionistas o disminuido hasta el mínimo antes fijado, por acuerdo de la mencionada Asamblea de Accionistas, sin necesidad de que se modifiquen los estatutos sociales y los aumentos y disminuciones deberán inscribirse en el libro de registro que al efecto lleve la sociedad. ———

— Decretado un aumento, la asamblea establecerá la forma en que deba hacerse la emisión de acciones, la suscripción y pago, respetando el derecho de preferencia que el artículo ciento treinta y dos de la Ley General de Sociedades Mercantiles confiere a los accionistas y decidirá si se admiten nuevos socios que las suscriban. ———

— Los accionistas tendrán derecho de retiro de sus aportaciones, con las limitaciones que establecen los artículos doscientos tres, doscientos veinte y doscientos veintiuno de la Ley General de Sociedades Mercantiles. ———

— Toda reducción de capital se hará por acciones completas en la forma siguiente: ———

— I.- Decretada una disminución la resolución deberá notificarse a los accionistas, los cuales tendrán derecho a que se les amorticen acciones en proporción al porcentaje en que se reduzca el capital.- Los accionistas deberán ejercitar este derecho dentro de los quince días siguientes a la fecha en que reciban la notificación. ———

— II.- En caso que dentro del plazo establecido en el inciso anterior los accionistas soliciten reembolso de acciones sin exceder de la reducción acordada, se reembolsarán las acciones de los accionistas que lo hayan solicitado, en las fechas que determine la Asamblea. ———

— III.- En caso de que las solicitudes de reembolso excedan al monto del capital cuya amortización se acordó, el importe de la reducción se prorrateará entre los accionistas que hayan solicitado amortización, proporcionalmente al número de acciones que cada uno de ellos haya ofrecido para su amortización y se procederá al reembolso en la forma y en las fechas que determine la Asamblea. ———

— IV.- En caso de que las solicitudes de reembolso no completen el número de acciones que deban amortizarse, se reembolsarán las de los accionistas que lo soliciten, y se

Lic. Alfredo G. Miranda Solana
Notario 144

señalará por sorteo ante notario o corredor público el resto de las acciones que deban amortizarse, hasta completar el monto de la disminución del capital acordado.- En este caso, si el sorteo se efectúa antes del último trimestre del ejercicio social las amortizaciones se efectuarán cuando termine el ejercicio y si el sorteo se hace después, las amortizaciones surtirán efecto cuando termine el ejercicio siguiente. ----------

— ARTÍCULO NOVENO.- Las acciones en que se divide el capital social, estarán representadas por títulos que llenarán los requisitos que establece la Ley General de Sociedades Mercantiles y podrán amparar una o varias acciones; serán firmados por el Presidente y el Tesorero, o en su caso, por un miembro del Consejo de Administración o por el Administrador Único, según sea Administrada la Sociedad y deberán expedirse dentro del término de Ley ----------

— Los otorgantes no se reservan ningún derecho, privilegio, preferencia o participación especial alguna como socios fundadores, salvo el derecho de preferencia que la Ley concede en casos de aumento de capital. ----------

— La sociedad deberá llevar un libro de registro de acciones nominativas.- Dicho libro deberá contener los datos a que se refiere el artículo ciento veintiocho de la Ley General de Sociedades Mercantiles. ----------

— ARTÍCULO DÉCIMO.- La propiedad de una o más acciones implica la aceptación de las disposiciones de estos estatutos y de las resoluciones legalmente aprobadas por la asamblea de accionistas y el consejo de administración. ----------

— ARTÍCULO DECIMOPRIMERO.- La sociedad reconocerá como accionista a quien este registrado con tal carácter en el libro de Registro de Acciones, salvo el caso de orden judicial en contrario.- El traspaso de las acciones se efectuará mediante endoso y entrega de título o certificado provisional correspondiente, sin perjuicio de que puedan transmitirse por cualquier otro medio legal y su transmisión surtirá efectos con respecto al endosante, desde la fecha del endoso y con respecto a la sociedad, desde la fecha de su inscripción en el libro de Registro de Accionistas. ----------

— ARTÍCULO DECIMOSEGUNDO.- A petición del dueño y a su costa, los títulos o los certificados provisionales de acciones podrán canjearse por otros de diferentes denominaciones, siempre que los nuevos títulos o los certificados provisionales de acciones amparen el mismo número de acciones que los entregados en canje. ----------

— ARTÍCULO DECIMOTERCERO.- En caso de pérdida, robo, extravío o destrucción de títulos o certificados provisionales de acciones su reposición se regirá por lo dispuesto en la sección segunda, capítulo uno, título primero de la Ley General de Títulos y Operaciones de Crédito vigente, siendo los gastos correspondientes por cuenta del interesado. ----------

---------- CAPITULO TERCERO ----------

---------- ASAMBLEAS DE ACCIONISTAS ----------

— ARTÍCULO DECIMOCUARTO.- La asamblea general de accionistas es el órgano supremo de la sociedad y en consecuencia, tendrá las más amplias facultades para acordar y ratificar todos los actos y operaciones de dicha sociedad. ——————————

— Sus resoluciones serán cumplidas por las personas que ella misma designe y cuando no se nombre ejecutor especial, por el presidente del consejo de administración o, en su caso por el administrador único de la sociedad. ——————————

— La asamblea se reunirá en sesión ordinaria por lo menos una vez al año dentro de los cuatro primeros meses que sigan a la clausura del ejercicio social y, en extraordinaria, cada vez que sea necesario tratar alguno de los asuntos enumerados en el artículo ciento ochenta y dos de la Ley General de Sociedades Mercantiles. ——————————

— Todas las asambleas deberán efectuarse en el domicilio de la sociedad, salvo caso fortuito o de fuerza mayor. ——————————

— ARTÍCULO DECIMOQUINTO.- Las asambleas generales de accionistas, tanto ordinarias como extraordinarias, se celebrarán cuando sean convocadas por el consejo de administración, o en su caso, por el administrador único, o por cualquiera de los comisarios propietarios, debiendo observarse, en su caso, lo dispuesto por los artículos ciento sesenta y ocho, ciento ochenta y cuatro y ciento ochenta y cinco de la Ley General de Sociedades Mercantiles. ——————————

— La convocatoria será firmada por quien la haga, indicará el lugar, día y hora para la asamblea, contendrá el orden del día, aclarará si se trata de primera o segunda convocatoria y deberá notificarse a los accionistas de la sociedad, mediante telegrama o carta certificada dirigidos a los domicilios que respectivamente hayan declarado a la sociedad y publicarse en el periódico oficial o en uno de los periódicos de mayor circulación, ambos del domicilio de la sociedad, con quince días de anticipación a la fecha señalada para la reunión.- Las asambleas podrán celebrarse válidamente sin necesidad de previa convocatoria cuando en ellas estuvieren representadas todas las acciones. ——————————

— Para que una asamblea general ordinaria se considere legalmente reunida en virtud de primera convocatoria, deberán estar presentes o representados accionistas titulares de las acciones representativas de la mitad del capital social, y las resoluciones sólo serán válidas cuando se tomen por mayoría de votos presentes. ——————————

— Tratándose de segunda o ulterior convocatoria, la asamblea general ordinaria se instalará válidamente cualquiera que sea el número de accionistas presentes o representados y los asuntos indicados en el orden del día se resolverán por mayoría de los votos presentes. ——————————

— Para que una asamblea general extraordinaria se considere legalmente reunida en virtud de primera convocatoria deberán estar presentes o representados accionistas titulares de, por lo menos, las tres cuartas partes de las acciones en que se divide el capital social y las resoluciones sólo serán válidas cuando se tomen por el voto favorable de accionistas titulares de cuando menos el cincuenta por ciento de las acciones en que se divide el capital

9

Lic. Alfredo G. Miranda Solano
Notaría 144

social.- Tratándose de segunda o ulterior convocatoria, la asamblea general extraordinaria se instalará válidamente cualquiera que sea el número de accionistas presentes o representados, pero las resoluciones sólo serán válidas cuando se tomen por el voto afirmativo del cincuenta por ciento de las acciones en que se divide el capital social, como mínimo. ———

— Instalada legalmente una asamblea si no pudiere por falta de tiempo, resolver todos los asuntos para los que fue convocada, podrá suspenderse la sesión para proseguirla en otro u otros días, sin necesidad de nueva convocatoria. ———

— ARTÍCULO DECIMOSEXTO.- En las asambleas, cada acción dará derecho a un voto.- En caso de empate se repetirá la votación y si resulta nuevamente empatada, se reservará el asunto para la próxima asamblea. Si en ella no se logra el desempate, se volverá a reservar el asunto para la siguiente asamblea, y así sucesivamente, hasta lograr el desempate. ———

— Para tener derecho a asistir a las asambleas, los accionistas deberán depositar sus acciones en la tesorería de la sociedad o en cualquier institución de Crédito de la República o del extranjero, cuando menos cuarenta y ocho horas antes de la celebración de la asamblea.- Los depósitos de acciones se comprobarán con los correspondientes certificados o mediante comunicación escrita, telegráfica o cablegráfica, hecha directamente a la sociedad por la institución depositaria. ———

— Los accionistas podrán hacerse representar en las asambleas por mandatarios, que podrán ser socios o personas extrañas a la sociedad pero no deberán ser consejeros ni comisarios de la misma.- La representación se comprobará con mandato general o especial o simple carta poder, o mediante comunicación en la forma antes mencionada, que la institución depositaria haga a la sociedad, cuando al constituirse el depósito haya designado por escrito al representante. ———

— Los accionistas que comprueben haber depositado sus acciones en los términos que establece esta cláusula, recibirán de la sociedad una tarjeta de admisión a la Asamblea, que expresará el nombre del depositante y el de su apoderado, en su caso, así como el número de acciones depositadas, y servirá en la Asamblea para comprobar el carácter de accionista de los concurrentes y el número de votos a que tiene derecho. ———

— ARTÍCULO DECIMOSÉPTIMO.- Las asambleas serán presididas por el presidente del consejo o por el administrador único, en su caso, y a falta de uno y otro, por sus respectivos suplentes. Actuará como secretario el del consejo.- Si no concurrieren los funcionarios mencionados, los accionistas reunidos designarán por mayoría de votos presentes a las personas que deban fungir como presidente y secretario de la asamblea. ———

— De toda asamblea, aún de aquellas que no hubieren podido instalarse por falta de quórum, se levantará acta en un libro especial que firmarán quienes hayan fungido como presidente o secretario, así como el o los comisarios que concurran, se agregará al apéndice, en su caso, un ejemplar del periódico en que se hubiere publicado la

convocatoria, los documentos presentados a la asamblea y la lista de asistencia suscrita por los concurrentes y los escrutadores. ———

— Cuando por cualquier causa no pudiere asentarse el acta de una asamblea en el libro respectivo, se protocolizará ante notario.- Las actas de las asambleas generales extraordinarias serán protocolizadas ante notario, y si fuese necesario serán inscritas en el Registro Público de Comercio. ———

— Estas mismas formalidades se observarán tratándose de actas de asambleas generales ordinarias que contengan los nombramientos de consejeros, administrador único, comisario, director general, gerentes y apoderados de la sociedad. ———

——— CAPÍTULO CUARTO ———

——— ADMINISTRACIÓN DE LA SOCIEDAD ———

— ARTÍCULO DECIMOCTAVO.- La sociedad será dirigida y administrada por un administrador único o por un consejo de administración, según lo resuelva la asamblea general ordinaria de accionistas, para cada ejercicio social.- En su caso, el consejo de administración estará integrado por el número de consejeros propietarios que decida la asamblea general ordinaria que lo nombre, no pudiendo dicho número ser menor de dos. —

— La misma asamblea decidirá si se nombran consejeros suplentes y el orden en que habrán de sustituir a los consejeros propietarios, o a cualquiera. ———

— Los consejeros propietarios y suplentes, y el administrador único, en su caso, podrán ser o no accionistas de la sociedad; serán designados y, en su caso, destituidos libremente por la asamblea general ordinaria de accionistas; podrán ser reelectos; durarán en su cargo un año, contado a partir de la fecha de la asamblea general ordinaria que los designó, pero continuarán válidamente sus funciones hasta que tomen posesión de sus cargos quienes deban sustituirlos. ———

—Corresponderá a la asamblea fijar los emolumentos que deban percibir los miembros del consejo o, en su caso, el administrador único. ———

— Todo accionista o grupo de accionistas que representen en la asamblea una fracción igual o mayor al VEINTICINCO POR CIENTO del capital social, tendrá derecho a designar un consejero propietario y su respectivo suplente. ———

— Una vez que los accionistas o grupo de accionistas que deseen ejercitar los derechos que esta cláusula les concede hayan hecho la designación de sus respectivos consejeros, los demás accionistas presentes en la asamblea y que no hayan intervenido en dicha designación, nombrarán, por simple mayoría de votos, a los consejeros restantes.- En caso de que nadie desee hacer uso del mencionado derecho de las minorías, la elección de consejeros propietarios y suplentes se hará por simple mayoría de votos de todos los accionistas que asistan a la asamblea. ———

— Hecha la elección de los miembros del consejo en la forma indicada en este artículo, la misma asamblea por mayoría de votos de los accionistas asistentes, resolverá quienes de los consejeros propietarios deberán desempeñar los cargos de PRESIDENTE,

Lic. Alfredo G. Miranda Solano
Notaría 144

13

VICEPRESIDENTE, TESORERO y VOCALES de dicho consejo, cuando la asamblea decida crear estos cargos y encomendar a un Consejero el desempeño de los mismos.- En la misma forma se designará al SECRETARIO del consejo de administración, pero esta designación podrá recaer en persona que no sea miembro de dicho consejo ni accionista de la sociedad.- A falta de esta señalamiento de cargos por la asamblea que designo a los consejeros, será el propio consejo de administración en su primera sesión, quien haga la indicación respectiva. ——

— ARTÍCULO DECIMONOVENO.- El consejo de administración funcionará válidamente con la asistencia de la mitad de sus miembros y sus resoluciones se tomarán por mayoría de votos de los que concurran; pero cuando este integrado sólo por dos personas deben concurrir ambos consejeros a la sesión, el presidente tendrá voto de calidad en caso de empate. ——

— Las sesiones del consejo se celebrarán en el domicilio de la sociedad o en cualquier otro lugar dentro o fuera de la República, serán convocadas por el presidente del consejo o dos de los consejeros propietarios o el comisario, mediante carta o telegrama enviados con cinco días de anticipación a todos los consejeros propietarios y suplentes, a los domicilios que hayan declarado a la sociedad. ——

— ARTÍCULO VIGÉSIMO.- El consejo de administración o el administrador único, en su caso, tendrán los siguientes poderes y facultades: ——

— A.- PODER GENERAL PARA PLEITOS Y COBRANZAS, con todas las facultades generales y aún las especiales que de acuerdo con la Ley requieran cláusula especial, en los términos del párrafo primero del artículo dos mil quinientos cincuenta y cuatro y del artículo dos mil quinientos cincuenta y siete del Código Civil para el Distrito Federal y sus correlativos de los Códigos Civiles de los Estados de la República Mexicana y del Código Civil Federal. ——

— De manera enunciativa y no limitativa, se mencionan entre otras facultades, las siguientes: ——

— I.- Para intentar y desistirse de toda clase de procedimientos, inclusive amparo. ——

— II.- Para transigir. ——

— III.- Para comprometer en árbitros. ——

— IV.- Para absolver y articular posiciones. ——

— V.- Para recusar. ——

— VI.- Para hacer cesión de bienes. ——

—VII.- Para recibir pagos. ——

— VIII.- Para presentar denuncias y querellas en materia penal y para desistirse de ellas, cuando lo permita la Ley. ——

— B.- El poder a que alude el inciso anterior, se ejercerá ante particulares y ante toda clase de autoridades administrativas o judiciales, inclusive de carácter federal y local y ante las Juntas de Conciliación y Arbitraje, Locales o Federales y demás autoridades del trabajo. ——

12

12

— Los administradores quedan facultados expresamente para que en nombre y representación de la sociedad poderdante puedan actuar ante el sindicato o sindicatos con los cuales existan celebrados contratos colectivos de trabajo, así como ante los trabajadores individualmente considerados, para lo cual se nombrarán a las personas citadas como apoderados generales para pleitos y cobranzas, en los términos del primer párrafo del artículo mil mil quinientos cincuenta y cuatro del Código Civil para el Distrito Federal, del dos mil quinientos ochenta y siete del mismo ordenamiento legal, con todas las facultades generales y las especiales que requieran cláusula especial conforme a la Ley y con facultades expresas para realizar funciones y actos de administración para los efectos previstos en el artículo decimoprimero de la Ley Federal del Trabajo. ——————————

— Se otorgan a los administradores facultades expresas para todos los efectos previstos en las fracciones primera, segunda y tercera del artículo setecientos noventa y dos de la Ley Federal del Trabajo, en concordancia con los artículos setecientos ochenta y seis y ochocientos setenta y seis del mismo ordenamiento, para lo cual quedan expresamente facultados para absolver y articular posiciones en nombre de la sociedad, conciliar, transigir, formular convenios, presentar denuncias y querellas, desistirse de toda clase de juicios y recursos aún el amparo, representar a la sociedad ante toda clase de autoridades, ya sean judiciales, administrativas o cualesquiera otras que se avoquen al conocimiento de conflictos laborales. ——————————

— C.- PODER GENERAL PARA ACTOS DE ADMINISTRACIÓN, en los términos del párrafo segundo del citado artículo dos mil quinientos cincuenta y cuatro del Código Civil para el Distrito Federal y su correlativo de los Códigos Civiles de los Estados de la República Mexicana y del Código Civil Federal. ——————————

— D.- PODER GENERAL PARA ACTOS DE DOMINIO, de acuerdo con el párrafo tercero del mismo artículo del Código Civil para el Distrito Federal y su correlativo de los Códigos Civiles de los Estados de la República Mexicana y del Código Civil Federal. ——————————

— E.- PODER PARA OTORGAR, SUSCRIBIR, AVALAR Y ENDOSAR TÍTULOS DE CRÉDITO, en los términos del artículo noveno de la Ley General de Títulos y Operaciones de Crédito, así como para verificar toda clase de operaciones bancarias y de comercio y abrir o cerrar cuentas corrientes en los bancos. ——————————

— F.- FACULTAD PARA DESIGNAR AL DIRECTOR GENERAL, A LOS GERENTES, SUBGERENTES, FACTORES O EMPLEADOS DE LA SOCIEDAD a quienes deberá señalarles sus derechos, obligaciones y sus remuneraciones. ——————————

— G.- FACULTAD PARA SUSTITUIR PODERES EN TODO O EN PARTE, ASÍ COMO PARA OTORGAR PODERES GENERALES O ESPECIALES Y PARA REVOCARLOS y trasladarse del consejo, para delegar sus facultades en comités o delegados. ——————————

— H.- FACULTAD PARA DELEGAR LA REPRESENTACIÓN PATRONAL a que se refiere el artículo decimoprimero de la Ley Federal del Trabajo. ——————————

13

Lic. Alfredo G. Miranda Solano
Notario 144

23

— Los cargos de consejero, director o gerente, serán compatibles y podrán ser desempeñados por una misma persona. ——————————

— ARTÍCULO VIGÉSIMO PRIMERO.- De una manera enunciativa, pero no limitativa, serán facultades y obligaciones del presidente del Consejo de Administración, quien en su ausencia será suplido por el Vicepresidente: ——————————

— I.- Presidir las asambleas generales de accionistas y cumplir sus resoluciones cuando no se nombre ejecutor especial. ——————————

— II.- Convocar al Consejo de Administración, presidir sus reuniones y cumplir sus resoluciones cuando no se nombre ejecutor especial. ——————————

— III.- Firmar las actas de las asambleas de accionistas y de las sesiones del Consejo que haya presidido, así como las copias de dichas actas que se expidan a solicitud de parte interesada. ——————————

— IV.- Vigilar el exacto cumplimiento de estos estatutos, de los reglamentos interiores de la sociedad y de todos los acuerdos de la asamblea, del consejo y de los comités. ——————————

— V.- Rendir anualmente a los accionistas, un informe detallado sobre la marcha de los negocios de la sociedad. ——————————

— VI.- Las demás que el Consejo de Administración le otorgue o imponga y fungir como Presidente ejecutivo de la compañía cuando la asamblea ordinaria le confiera dicho cargo, con las facultades y obligaciones que la propia asamblea señale. ——————————

— El Tesorero del Consejo de Administración tendrá enunciativamente, cuando la Asamblea decida saber dicho cargo, las siguientes facultades y obligaciones: ——————————

— a).- Custodiar los fondos de la sociedad y vigilar su manejo e inversión. ——————————

— b).- Cuidar de que la contabilidad de la sociedad se lleve en debida forma y de que se cumplan las disposiciones fiscales en vigor. ——————————

— c).- Cuidar de que la información financiera de la sociedad, se formule y sea sometida oportunamente a la aprobación del consejo, para que este pueda recabar el dictamen del comisario y dar cuenta a la asamblea ordinaria de accionistas. ——————————

— d).- Las demás que la Asamblea le conceda o imponga. ——————————

— Enunciativamente serán facultades y obligaciones del Secretario del Consejo de Administración: ——————————

— I.- Fungir como tal en las asambleas de accionistas y en las sesiones del consejo, levantar las actas de unas y otras y firmarlas en unión del Presidente. ——————————

— II.- Llevar los libros de actas de la asamblea de accionistas y del consejo de administración; y ——————————

— III.- Expedir a quien con derecho lo solicite, copias de las actas asentadas en dichos libros, firmándolas en unión del Presidente. ——————————

— ARTÍCULO VIGÉSIMO SEGUNDO.- Las sesiones del Consejo de Administración serán presididas por el Presidente de dicho consejo, en su ausencia, por el Vicepresidente y en ausencia de éste, por el Consejero que elijan los presentes. ——————————

14

14

— Actuará como secretario el del consejo y en su ausencia, la persona que el consejo designe para suplirlo. ——————————————————————

— De toda sesión del consejo se levantará acta en un libro especial en que se asentarán la fecha, hora y lugar de la reunión, los consejeros propietarios y suplentes que asistieron a ellas y las resoluciones aprobadas, con indicación de si hubo unanimidad o tan sólo mayoría de votos - Dichas actas serán firmadas por quienes hayan fungido como Presidente y Secretario. ——————————————————————

— ARTÍCULO VIGESIMO TERCERO - La asamblea general ordinaria de accionistas, el Consejo de Administración o en su caso el Administrador Único, podrán nombrar y remover libremente a un director o un gerente general y a otros directores o gerentes, subgerentes y demás funcionarios ejecutivos de la compañía, quienes podrán ser o no accionistas, tendrán las facultades, obligaciones, atribuciones y remuneraciones que se les asignen al hacerse su nombramiento. ——————————————————————

——————————CAPÍTULO QUINTO ——————————

——————————VIGILANCIA DE LA SOCIEDAD ——————————

— ARTÍCULO VIGÉSIMO CUARTO - La vigilancia de la sociedad estará a cargo de uno o más comisarios propietarios. Podrá nombrarse también a sus respectivos suplentes. Podrán ser o no accionistas, pero con las salvedades establecidas en el artículo ciento treinta y cinco de la Ley General de Sociedades Mercantiles; serán designados y destituidos libremente por la asamblea general ordinaria de accionistas; podrán ser reelectos, durarán en su cargo un año, contado en la misma forma y términos que en el caso de los administradores. ——————————————————————

— Si al designarse al comisario propietario, hubiere en la asamblea una minoría que represente cuando menos un veinticinco por ciento del capital social, dicha minoría podrá nombrar a otro comisario propietario, siendo aplicable a éste lo dispuesto en el párrafo anterior. ——————————————————————

— ARTÍCULO VIGÉSIMO QUINTO - El comisario o comisarios tendrán las facultades y obligaciones que establece la Ley General de Sociedades Mercantiles. ——————————

— La ausencia temporal o definitiva de algún comisario propietario será cubierta por su suplente si lo hubiere, y a falta de ambos, el consejo de administración deberá convocar en el término de tres días a asamblea general ordinaria de accionistas para que esta haga la designación correspondiente. ——————————————————————

——————————CAPÍTULO SEXTO ——————————

——————————EJERCICIOS SOCIALES, INFORMACIÓN FINANCIERA ——————————

——————————UTILIDADES Y PÉRDIDAS ——————————

— ARTÍCULO VIGÉSIMO SEXTO - Los ejercicios sociales comerán del primero de enero al treinta y uno de diciembre de cada año, salvo el primero que iniciará en la fecha de firma de este instrumento y concluirá el treinta y uno de diciembre del presente año. ——————————

15

Lic. Alfredo G. Miranda Solano
Notaría 144

13

— ARTICULO VIGÉSIMO SÉPTIMO.- Al término de cada ejercicio social se formulará la información financiera de la sociedad, como lo establece el artículo ciento setenta y dos de la Ley General de Sociedades Mercantiles y se procederá como ordenan los artículos ciento setenta y tres y ciento setenta y siete de la misma Ley. ——————

— La asamblea podrá designar cada periodo un contador público titulado, para que practique una auditoría y certifique el balance, con las más amplias facultades para revisar las cuentas de la sociedad, así como los comprobantes y demás documentos justificativos correspondientes. ——————

— ARTICULO VIGÉSIMO OCTAVO.- Las utilidades netas que se obtuvieren en cada ejercicio social se aplicará como sigue: ——————

— A.- Un cinco por ciento será separado para formar el fondo de reserva que en definitiva ascenderá hasta el importe de la quinta parte del capital social. Dicho fondo deberá ser reconstituido de la misma manera, cuando disminuya por cualquier motivo. ——————

— B.- Se señalará la cantidad que acuerde la asamblea general de accionistas para la formación de uno o varios fondos de previsión o reinversión. ——————

— C.- El resto se aplicará o reinvertirá en la forma que resuelva la asamblea general ordinaria de accionistas o se distribuirá entre los accionistas en proporción al número de sus acciones si estuvieren totalmente pagadas, o de lo contrario, al importe pagado de ellas. ——

— ARTÍCULO VIGÉSIMO NOVENO.- Si hubiere pérdidas éstas serán absorbidas en primer término por los fondos de reserva y previsión especiales; si éstos no existieren o no bastaren, por el fondo de reserva de capital; y agotado éste, serán reportadas por el capital. —

—Los accionistas solo responderán del importe de sus aportaciones a la sociedad. ——————

——————— CAPÍTULO SÉPTIMO ———————

——————DISOLUCIÓN Y LIQUIDACIÓN DE LA SOCIEDAD ——————

—ARTICULO TRIGÉSIMO.- La sociedad se disolverá anticipadamente: ——————

— I.- Por imposibilidad de seguir realizando su objeto principal. ——————

— II.- Por resolución de la asamblea general extraordinaria de accionistas tomada de conformidad con estos estatutos. ——————

— III.- Por que el número de accionistas llegue a ser inferior a dos. ——————

— IV.- Por pérdida de dos terceras partes del capital social; y ——————

— V.- En cualquier otro caso en que la Ley lo ordene. ——————

— Disuelta la sociedad, se pondrá en liquidación. Para ello, la misma asamblea general extraordinaria de accionistas que acuerde o reconozca la disolución, nombrará por simple mayoría de votos uno o varios liquidadores, que podrán ser o no accionistas, señalará sus facultades y la remuneración que habrá de corresponderles, fijará el plazo para el desempeño de su comisión y establecerá las bases generales a que deberán sujetar su actuación. ——

— ARTÍCULO TRIGÉSIMO PRIMERO.- Durante el periodo de liquidación, se reunirá y funcionará la asamblea en los mismos términos que previenen estos estatutos. Los liquidadores asumirán sus funciones que en la vida normal de la sociedad correspondían al

16

16

consejo o al administrador único, pero con las modalidades especiales impuestas por el estado de liquidación.- El o los comisarios seguirán desempeñando sus mismas funciones y guardarán respecto de los liquidadores la misma situación que tenían en relación con el Consejo o el administrador único. ----------

--- CLÁUSULA TERCERA.- La sociedad se regirá en todo lo que no esté previsto en los estatutos consignados en la cláusula anterior, por las disposiciones de la Ley General de Sociedades Mercantiles. ----------

--- CLÁUSULA CUARTA.- Para todo lo relacionado con la interpretación y cumplimiento del presente instrumento son aplicables las Leyes y competentes los Tribunales del Distrito Federal, renunciando los otorgantes a cualquier fuero que en razón de sus domicilios presentes o futuros pudiera corresponderles. ----------

---------- CLÁUSULAS TRANSITORIAS ----------

--- PRIMERA.- El capital mínimo fijo, sin derecho a retiro de "GD SERVICIOS DE PERSONAL", SOCIEDAD ANÓNIMA DE CAPITAL VARIABLE, que importa la cantidad de CIEN MIL PESOS, MONEDA NACIONAL, según declaración de los comparecientes, ha quedado íntegramente suscrito y pagado de la siguiente manera. ----------

---ACCIONISTA---	--- ACCIONES ---	CLASE---	---CANTIDADES---
HUGO ALCÁNTARA CASTELO	---OCHENTA ---ACCIONES---	---	---OCHENTA MIL--- ---PESOS---
EDUARDO JIMÉNEZ HERNÁNDEZ	---VEINTE ---ACCIONES---	---	---VEINTE MIL PESOS---
---TOTAL---	---CIEN---	---	---CIEN MIL PESOS---

--- SEGUNDA.- Los accionistas deciden a la firma de esta escritura, lo siguiente. ----------

--- I.- Que la sociedad sea administrada por un **ADMINISTRADOR ÚNICO**, designando para tal efecto, al señor **HUGO ALCÁNTARA CASTELO** quien para el desempeño de sus funciones, gozará de **TODAS** las facultades a que se refiere el artículo VIGÉSIMO de los estatutos sociales, **sin limitación alguna**. ----------

--- II. Se nombra como apoderado de la sociedad al señor EDUARDO JIMÉNEZ HERNÁNDEZ quien gozará de los siguientes poderes y facultades. ----------

--- A.- **PODER GENERAL PARA PLEITOS Y COBRANZAS Y ACTOS DE ADMINISTRACIÓN**, con todas las facultades generales y especiales que requieran cláusula especial conforme a la ley, en los términos de los dos primeros párrafos del artículo dos mil quinientos cincuenta y cuatro del Código Civil para el Distrito Federal, así como del artículo dos mil cuatrocientos ochenta y siete del mismo ordenamiento y sus correlativos o concordantes de los demás Códigos Civiles de los Estados de la República Mexicana y del Código Civil Federal. ----------

--- En forma enunciativa y no limitativa el apoderado podrá: ----------

17

Lic. Alfredo G. Miranda Solano
Notario 144

17

— I.- Promover y desistirse de toda clase de acciones, recursos, juicios y procedimientos, aún en materia de amparo; ——————————
— II.- Transigir; ——————————
— III.- Recusar; ——————————
— IV.- Comprometer en árbitros; ——————————
— V.- Articular y absolver posiciones; ——————————
— VI.- Recibir pagos; ——————————
— VII.- Formular denuncias y querellas en materia penal, desistirse de ellas, otorgar perdón en su caso y constituirse en coadyuvante del Ministerio Público; ——————————
— VIII.- Exigir el cumplimiento de las obligaciones contraídas a nombre de la sociedad poderdante; ——————————
— IX.- Para realizar todos los trámites, procesos, procedimientos, actos o negocios, derivados o relacionados con el cumplimiento de obligaciones y el ejercicio de derechos de la poderdante ante la Secretaría de Hacienda y Crédito Público, el Servicio de Administración Tributaria y de forma enunciativa mas no limitativa en todo lo relacionado con la presentación de documentos digitales y la obtención y utilización de la firma electrónica avanzada de la sociedad, en términos de lo dispuesto por los artículos diecisiete "D", diecinueve, diecinueve "A" y todos los relativos y aplicables del Código Fiscal de la Federación, así mismo el apoderado estará facultado para actuar ante el Instituto Mexicano del Seguro Social, el Instituto del Fondo Nacional de la Vivienda para los Trabajadores, y ante cualquier otra autoridad, ya sea fiscal o administrativa, de carácter local o federal única y exclusivamente en todo lo relacionado con los trámites, gestiones, procesos y procedimientos de carácter fiscal o administrativo relacionados con la poderdante. ——————————
— El poder lo ejercitarán ante particulares y ante toda clase de Autoridades Federales o Locales, Administrativas, Judiciales o del Trabajo y ante las Juntas de Conciliación y Arbitraje Locales o Federales y demás autoridades del trabajo. ——————————
— B.- FACULTADES EN MATERIA LABORAL.- El apoderado queda facultado expresamente para que en nombre y representación de la sociedad poderdante pueda actuar ante el sindicato o sindicatos con los cuales estén celebrados contratos colectivos de trabajo, así como ante los trabajadores individualmente considerados, para lo cual se nombra al señor EDUARDO JIMENEZ HERNÁNDEZ, como apoderado general para pleitos y cobranzas y actos de administración, en los términos de los dos primeros párrafos del artículo dos mil quinientos cincuenta y cuatro del Código Civil para el Distrito Federal, del dos mil quinientos ochenta y siete del mismo ordenamiento legal, con todas las facultades generales y las especiales que requieran cláusula especial conforme a la ley y con facultades expresas para realizar funciones y actos de administración de acuerdo con la Ley Federal del Trabajo.- Se otorgan al citado apoderado facultades expresas para todos los efectos previstos en las fracciones primera, segunda y tercera

18

18

del artículo setecientos noventa y dos de la Ley Federal del Trabajo, en concordancia con los artículos setecientos ochenta y seis y ochocientos setenta y seis del mismo ordenamiento, para lo cual queda expresamente facultado para absolver y articular posiciones en nombre de la sociedad, conciliar, transigir, formular convenios, presentar denuncias y querellas, desistirse de toda clase de juicios y recursos aun el amparo, representar a la sociedad ante toda clase de autoridades, ya sean judiciales, administrativas o cualesquiera otras que se avoquen al conocimiento de conflictos laborales.- ---

--- C.- PODER ESPECIAL para que en nombre y representación de la sociedad poderdante realice los trámites necesarios para que dicha sociedad pueda participar en todos los concursos y licitaciones que convoque cualquier dependencia u organismo perteneciente a la Administración Pública Federal, así como organismos o dependencias locales o municipales, cualquier otro organismo, sea descentralizado, paraestatal o privado, así como organismos nacionales o internacionales o Gobiernos Extranjeros. -El apoderado podrá asimismo firmar documentos y representar a la sociedad en las situaciones que se mencionan a continuación, en forma enunciativa más no limitativa:- ---

---a).- Firmar ofertas.- ---

---b).- Firmar cartas de garantía;- ---

---c).- Participar en los actos de apertura de ofertas, de fallo y firmar los actos correspondientes;- ---

---d).- Firmar pedidos y contratos, y ---

---e).- Firmar cualquier otro documento relacionado con el concurso o licitación, no importando la etapa en que éste se encuentre ---

---Para que en nombre y representación de la sociedad poderdante pueda firmar cotizaciones y asistir a actos de aclaración, así como representar a la sociedad en concursos nacionales, internacionales, licitaciones por invitación, ya sean públicas, abiertas, cerradas o como quiera que se les nombre, ante el Gobierno Federal, Estatal, empresas paraestatales, organismos descentralizados y Gobiernos Extranjeros. ---

---El apoderado queda facultado para firmar cuantos documentos públicos o privados sean menester para el cabal cumplimiento de los presentes poderes.- ---

--- III.- Se designa como Comisario de la sociedad al señor **FRANCISCO JAVIER VALDEZ SILVA**, comprometiéndose los accionistas a otorgar por escrito su aceptación del cargo. ---

---**AUTORIZACION DE LA SECRETARÍA DE ECONOMÍA**---

--- Para el otorgamiento de este instrumento, se solicitó y obtuvo de la **SECRETARIA DE ECONOMÍA** el permiso al que correspondió la "Clave Única del Documento (CUD) "A201907241333580715" ("A" doscientos un mil trescientos siete billones doscientos cuarenta y un mil trescientos treinta y tres millones quinientos noventa mil setecientos quince) con fecha veinticuatro de julio de dos mil trece, en el que se faculta a la sociedad

19

Lic. Alfredo G. Miranda Salazar
Notario 144

19

a adoptar la **CLÁUSULA DE EXCLUSIÓN DE EXTRANJEROS** a que se refiere el artículo quinto de los estatutos sociales, dicho documento se agrega al apéndice de esta escritura marcado con la letra "A" ——————————

— En el referido permiso de la Secretaría de Economía se menciona que se otorga sin perjuicio de lo dispuesto por el artículo noventa y uno de la Ley de la Propiedad Industrial, y para conocimiento de los accionistas yo el notario, transcribo a continuación el artículo noventa y uno de la Ley de la Propiedad Industrial: ——————————

— "Artículo 91.- No podrá usarse ni formar parte del nombre comercial, denominación o razón social de ningún establecimiento o persona moral, una marca registrada o una semejante en grado de confusión a otra marca previamente registrada, cuando: ——————

— I.- Se trate de establecimientos o personas morales cuya actividad sea la producción, importación o comercialización de bienes o servicios iguales o similares a los que se aplique la marca registrada, y ——————————

— II.- No exista consentimiento manifestado por escrito del titular del registro de la marca o de quien tenga facultades para hacerlo ——————————

— La violación a este precepto dará lugar a la aplicación de las sanciones a que se refiere esta Ley, independientemente que se pueda demandar judicialmente la supresión de la marca registrada o aquella semejante en grado de confusión a la previamente registrada, del nombre comercial, la denominación o razón social correspondiente, y el pago de daños y perjuicios. ——————————

— Lo dispuesto en este precepto no será aplicable cuando el nombre comercial, denominación o razón social hubiesen incluido la marca con anterioridad a la fecha de presentación o de primer uso declarado de la marca registrada" ——————————

——————————C E R T I F I C A C I O N E S ——————————

— YO, EL NOTARIO, HAGO CONSTAR BAJO MI FE: ——————————

— I.- Que habiéndoles solicitado a los comparecientes su clave del Registro Federal de Contribuyentes para los efectos del párrafo octavo del artículo reformado del Código Fiscal de la Federación, manifestaron no tenerla, por lo que presentaré el aviso a que se refiere el antepenúltimo párrafo del artículo veinticuatro del Reglamento del Código Fiscal de la Federación ——————————

— II.- Que tuvo a la vista los documentos citados en este instrumento. ——————————

— III.- Que me cercioré de la identidad de los comparecientes, quienes se identifican sus credenciales para votar con fotografía, de las que he obtenido copias fotostáticas, que doy fe coinciden con su original, las cuales agrego al apéndice de este instrumento marcadas con la letra "B". ——————————

— IV.- Que a mi juicio los comparecientes tienen capacidad legal para contratar y obligarse, pues no observo en ellos manifestaciones de incapacidad natural y no tengo noticia de que estén sujetos a incapacidad civil. ——————————

20

29

— V.- Que hice saber a los comparecientes el derecho que tienen de leer personalmente el presente instrumento y de que su contenido les sea explicado por el suscrito notario.—
— VI.- Que los comparecientes por sus generales me declaran ser: ——————
—El señor HUGO ALCÁNTARA CASTELO, mexicano por nacimiento, originario de Nogales, Estado de Sonora, donde nació el día dieciséis de abril de mil novecientos sesenta y tres, casado, empleado, con domicilio en calle Nacahuil número treinta, casa seis, Colonia San Pablo Tepetlapa, delegación Coyoacán, Distrito Federal, código postal cero cuatro mil seiscientos veinte, con Registro Federal de Contribuyentes "AACH" seiscientos treinta mil cuatrocientos dieciséis "SC" nueve y con Clave Única de Registro de Población "AACH" seiscientos treinta mil cuatrocientos dieciséis "HSRLSO" cero nueve. ——————
— El señor EDUARDO JIMÉNEZ HERNÁNDEZ, mexicano por nacimiento originario de San Salvador El Seco, Estado de Puebla, donde nació el día quince de octubre de mil novecientos setenta, soltero, empleado, con domicilio en calle Victoria número veinticuno, Colonia Zacatenco Tlalteno, delegación Tlalnuac, código postal trece mil cuatrocientos cuarenta, con Registro Federal de Contribuyentes "JIHE" setecientos un mil quince "HG" cero y con Clave Única de Registro de Población "JIHE" setecientos un mil quince "HPLMRD" cero cero y se identifica con su credencial para votar con fotografía. ——————
— Leída esta escritura a los comparecientes, les ilustre respecto del valor, alcance y consecuencias legales de su contenido, manifestaron su comprensión plena y conformes con ella, la otorgaron y firmaron con fecha treinta de septiembre del año dos mil trece, por lo que la AUTORIZO DEFINITIVAMENTE.- Doy fe. ——————
- - - - HUGO ALCANTARA CASTELO - EDUARDO JIMENEZ HERNANDEZ - ALFREDO G. MIRANDA SOLANO - FIRMAS.- EL SELLO DE AUTORIZAR. ——————
- - - **Artículo Dos Mil Quinientos Cincuenta y Cuatro del Código Civil vigente del Distrito Federal.- Transcripción** - - -

Lic. Alfredo G. Miranda Solano
Notaría 144

en veintiún páginas, expedida copia certificada para la empresa denominada "GD SERVICIOS DE PERSONAL", SOCIEDAD ANONIMA DE CAPITAL VARIABLE, para efectos fiscales, cotejada y corregida.- Doy Fe.- Rúbrica. ----------

----- NOTA SEGUNDA.- Distrito Federal, México, a dos de octubre de dos mil trece.- Con esta fecha se da el aviso a la Secretaría de Economía, relativo a la constitución de la sociedad, documento que agrego al apéndice con la letra "C".- Doy Fe.- Rúbrica. ----------

----- NOTA TERCERA.- Distrito Federal, México, a dos de octubre de dos mil trece.- Con esta fecha se presentó el aviso a que se refiere el artículo veintiocho, párrafo segundo, relativo a la constitución de la sociedad, a través de la Declaración Informativa de Notarías Públicas y demás Fedatarios del Servicio de Administración Tributaria de la Secretaría de Hacienda y Crédito Público, documento que agrego al apéndice con la letra "D".- Doy Fe.- Rúbrica. ----------

----- NOTA CUARTA.- Distrito Federal, México, a dos de octubre de dos mil trece.- Con esta fecha se presentó el aviso a que se refiere el artículo veintisiete del Código Fiscal de la Federación y a la Regla dos punto tres punto cinco de la Resolución de la Miscelánea Fiscal, a través de la Declaración Informativa de Notarías Públicas y demás Fedatarios del Servicio de Administración Tributaria de la Secretaría de Hacienda y Crédito Público, documento que agrego al apéndice con la letra "E".- Doy Fe.- Rúbrica. ----------

----- ES PRIMER TESTIMONIO QUE SE SACA DE SU ORIGINAL Y SE EXPIDE PARA LA EMPRESA DENOMINADA "GD SERVICIOS DE PERSONAL", SOCIEDAD ANONIMA DE CAPITAL VARIABLE, A TITULO DE SU CONSTITUCION.- VA EN VEINTIUN PAGINAS, COTEJADAS Y CORREGIDAS.- DOY FE.- DISTRITO FEDERAL, MÉXICO, A DOS DE OCTUBRE DE DOS MIL TRECE. ----------

ar.

LICITACIÓN PÚBLICA NACIONAL ELECTRÓNICA
NO. LA-011A00001-E73-2020
Ciudad de México a 19 de Enero del 2021

REGISTRO PÚBLICO DE LA PROPIEDAD Y DE COMERCIO DEL DISTRITO FEDERAL

BOLETA DE INSCRIPCIÓN

LOS ACTOS DESCRITOS EN EL PRESENTE DOCUMENTO QUEDARON INSCRITOS EN EL FOLIO MERCANTIL ELECTRONICO NUMERO [illegible]

NOMBRE / DENOMINACIÓN O RAZÓN SOCIAL
GD SERVICIOS DE PERSONAL, S.A. DE C.V.

Domicilio: MEXICO [illegible]

DATOS DE RECEPCIÓN

Consecutivo	Fecha de Ingreso	Hora
[illegible]	[illegible]	[illegible]

DATOS DEL FEDATARIO/AUTORIDAD
[illegible] ALFREDO GABRIEL MIRANDA SOLANO
Dirección: DISTRITO FEDERAL

MEDIANTE EL DOCUMENTO NUMERO: 47825

SE INSCRIBIERON LOS SIGUIENTES ACTOS

Clave	Folio	Fecha Presentación	Fecha Registro
[illegible]	[illegible]	CONSTITUCION DE SOCIEDAD	[illegible]

[illegible] Secuencia No. [illegible]

DERECHOS DE INSCRIPCIÓN

IMPORTE	FECHA DE PAGO	BOLETA DE PAGO
$ [illegible]	[illegible]	[illegible]
$ [illegible]		

EL RESPONSABLE DE LA OFICINA: [illegible] PEREZ

[illegible]

REGISTRO PÚBLICO
PROPIEDAD COMERCIO

23

Clave Única del Documento (CUD): A2C130724

SE

SECRETARÍA DE ECONOMÍA
DIRECCIÓN GENERAL DE NORMATIVIDAD MERCANTIL

AUTORIZACIÓN DE USO DE DENOMINACIÓN O RAZÓN SOCIAL

En atención a la reserva realizada por Alfredo Gabriel Miranda Galarza, a través del Sistema establecido por la Secretaría de Economía para solicitar el uso de Denominaciones o Razones Sociales, y con fundamento en lo dispuesto por los artículos 10, 16 y 16 A de la Ley de Inversión Extranjera; artículo 34, fracción XII bis 66 de la Ley Orgánica de la Administración Pública Federal; artículo 69 C fracción II de la Ley Federal de Procedimiento Administrativo, y el artículo 17 del Reglamento para la Autorización de Uso de Denominaciones y Razones Sociales, así como en los artículos 2 apartado B, fracción XII, y 21 fracciones I, XXIV, XXV y último párrafo del Reglamento Interior de la Secretaría de Economía publicado en el Diario Oficial de la Federación el 22 de noviembre de 2012, SE RESUELVE AUTORIZAR EL USO DE LA SIGUIENTE DENOMINACIÓN O RAZÓN SOCIAL: GD SERVICIOS DE PERSONAL, la misma a favor de la(s) persona(s) que se indican en la sección de Datos Electrónicos más adelante.

Los términos con mayúscula inicial contenidos en la presente Autorización tendrán el significado que se les atribuyen dichos términos en el Reglamento para la Autorización de Uso de Denominaciones y Razones Sociales, con independencia de que se usen en plural o en singular.

De conformidad con lo dispuesto por el artículo 18 del Reglamento para la Autorización de Uso de Denominaciones y Razones Sociales, la presente Autorización se otorga con independencia de la especie de la persona moral de que se trate, de su régimen jurídico, o en su caso, de la modalidad a que pueda estar sujeta.

En términos de lo dispuesto por el artículo 21 del Reglamento para la Autorización de Uso de Denominaciones y Razones Sociales, el Fedatario Público Autorizado o Servidor Público, o cualquiera de los asentados corporativos, la autoridad, entidad, dependencia o Secretaría o Asociación correspondiente, según sea el caso, antes de formalizar el contrato de Denominación o Razón Social, deberá comunicar previamente a la Institución los datos antes, que se cumple con las condiciones que en su caso hubiere aplicables y se encuentren señaladas en la presente Autorización y en el referido Reglamento, y en el caso contrario no opera la presente Autorización se encuentre vigente.

AVISO DE USO INCORRECTO

De conformidad con lo dispuesto por el artículo 28 del Reglamento para la Autorización de Uso de Denominaciones y Razones Sociales, el Fedatario Público Autorizado o Servidor Público que haya sido elegido conforme al artículo 14 de dicho Reglamento, deberá con el Aviso de Uso correspondiente a través de Gaceta y dentro de los cinco hábiles plazos siguientes a la fecha de la presente Autorización, dar de baja del conocimiento de la Secretaría de Economía lo que no conoce el uso de la Denominación o Razón Social Autorizada por haberse constituido la Sociedad o Asociación, o formalizado su cambio de Denominación o

Página 1 de 2

24

LICITACIÓN PÚBLICA NACIONAL ELECTRÓNICA

NO. LA-011A00001-E73-2020

Ciudad de México a 19 de Enero del 2021





ATENTAMENTE

POR EL "LICITANTE"

C. EDUARDO JIMÉNEZ HERNÁNDEZ
REPRESENTANTE LEGAL
GD SERVICIOS DE PERSONAL, S.A. DE C.V.

25

LICITACIÓN PÚBLICA NACIONAL ELECTRÓNICA
LA-011A00001-E73-2020
Ciudad de México a 19 de enero del 2021

6.3 e) SEGUNDO PARRAFO
CARTA COMPROMISO DE CUMPLIMIENTO DEL IMSS.

Ciudad de México a 19 de enero del 2021

UNIVERSIDAD PEDAGOGICA NACIONAL (UPN)
SECRETARIA ADMINISTRATIVA, SUBDIRECCION DE
RECURSOS MATERIALES Y SERVICIO DEL
DEPARTAMENTO DE ADQUISISCIONES.
CARRETERA AL AJUSCO NUMERO 24, COL. HEROES DE
PADIERNA, C.P. 14200, ALCALDIA TLALPAN, CDMX.
Licitación Pública Nacional Electrónica
No. LA-011A00001-E73-2020
Nombre del licitante: GD SERVICIOS DE PERSONAL S.A.
DE C.V.

P R E S E N T E.

C. Eduardo Jiménez Hernández en representación de la moral GD SERVICIOS DE PERSONAL S.A. DE C.V. manifiesto, bajo protesta de decir verdad, que en caso de resultar adjudicado, me comprometo a entregar a la UPN copia de los pagos mensuales o bimestrales al Instituto Mexicano del Seguro Social y durante la vigencia del contrato del personal que designe para la prestacion del servicio y que de asi solicitar la convocante pardra solicitar en cualquier momento verificar las altas y las bajas, los pagos hechos anete el I.M.S.S. y validarlo contra la relación del personal que preste el servicio, la cual se desprende de los requisitos de la convocatoria de Licitación Pública No. LA-011A00001-E73-2020 por la UNIVERSIDAD PEDAGÓGICA NACIONAL para la contratación del SERVICIO DE VIGILANCIA INTRAMUROS EN INMUEBLES DE LA (UPN), dando cumplimiento con lo solicitado en el inciso e) párrafo segundo.

A T E N T A M E N T E

POR EL "LICITANTE"

C. EDUARDO JIMÉNEZ HERNÁNDEZ
REPRESENTANTE LEGAL
GD SERVICIOS DE PERSONAL, S.A. DE C.V.

1

Ciudad de México a 19 de Enero del 2021

6.3
NACIONALIDAD MEXICANA

UNIVERSIDAD PEDAGOGICA NACIONAL, SUBDIRECCION DE RECURSOS MATERIALES Y SERVICOS.
CARRETERA AJUSCO No. 24, COL. HEROES DE PADIERNA, C.P. 14200, ALCALDIA TLALPAN, CDMX.
Licitación Pública Nacional Electrónica
No. LA-011A00001-E73-2020
Nombre del licitante: GD SERVICIO DE PERSONAL, S.A. DE C.V.

P R E S E N T E.

Eduardo Jimenez Hernandez en representación de la moral GD SERVICIOS DE PERSONAL S.A. DE C.V. manifiesto, bajo protesta de decir verdad, que la persona moral que represento es de nacionalidad mexicana, al ser un procedimiento nacional la Licitación Pública. LA-011A00001-E73-2020 convocada por la UNIVERSIDAD PEDAGOGICA NACIONAL para la contratación del SERVICIO DE VIGILANCIA INTRAMUROS EN INMUEBLES DE LA UNIVERSDIDAD PEDAGOGICA NACIONAL.

Sabemos que es un requisito indispensable acreditar esta nacionalidad es por ello que reiteramos en este manifiesto que mi representada es de **NACIONALIDAD MEXICANA** dando cumplimiento con la presente manifestación a lo establecido en el punto 6.3. e).

A T E N T A M E N T E

POR EL "LICITANTE"

C. EDUARDO JIMÉNEZ HERNÁNDEZ
REPRESENTANTE LEGAL
GD SERVICIOS DE PERSONAL, S.A. DE C.V.

1

Ciudad de México a 19 de Enero del 2021

1.5.2.

PLAN DE TRABAJO

UNIVERSIDAD PEDAGÓGICA NACIONAL, SUBDIRECCION DE RECURSOS MATERIALES Y SERVICIOS.
CARRETERA AJUSCO No. 24, COL. HEROES DE PADIERNA, C.P. 14200,
ALCALDÍA TLALPAN, CDMX.
Licitación Pública Nacional Electrónica
No. LA-011A00001-E73-2020
Nombre del licitante: GD SERVICIO DE PERSONAL, S.A. DE C.V.

P R E S E N T E.

Eduardo Jimenez Hernandez en representación de la moral GD SERVICIOS DE PERSONAL S.A. DE C.V. manifiesto, bajo protesta de decir verdad, que la persona moral que represento mediante la cual garantizo la seguridad de los bienes muebles e inmuebles señalados en el numeral 1.2 en condiciones normales de operación y señalar los procedimientos que se emplearán para prestar el servicio. Así mismo hago la manifestación que coadyuvará con los cuerpos de seguridad y emergencia ante situaciones o eventos que pongan en riesgo o peligro al personal, bienes mueble e inmueble de la (UPN) para desarrollar de manera conjunta el programa de protección civil, haciendo mención que mi representada conoce la ubicación física de los inmuebles de donde se encuentra la Universidad Pedagógica Nacional.

DISTRIBUCION REGIONAL

ZONA

COORDINADOR 1: CRUZ CARMONA VICENTE
(TLALPAN Y BENITO JUAREZ)

COORDINADOR 2: JARAMILLO GONZALEZ VICTOR HUGO
(VENUSTIANO CARRANZA E IZTACALCO)

COORDINADOR 3: TREJO GUZMAN ROBERTO
(AZCAPTZALCO Y GUSTAVO A. MADERO)



Esquema estructural propuesto para prestar el servicio UPN 2021

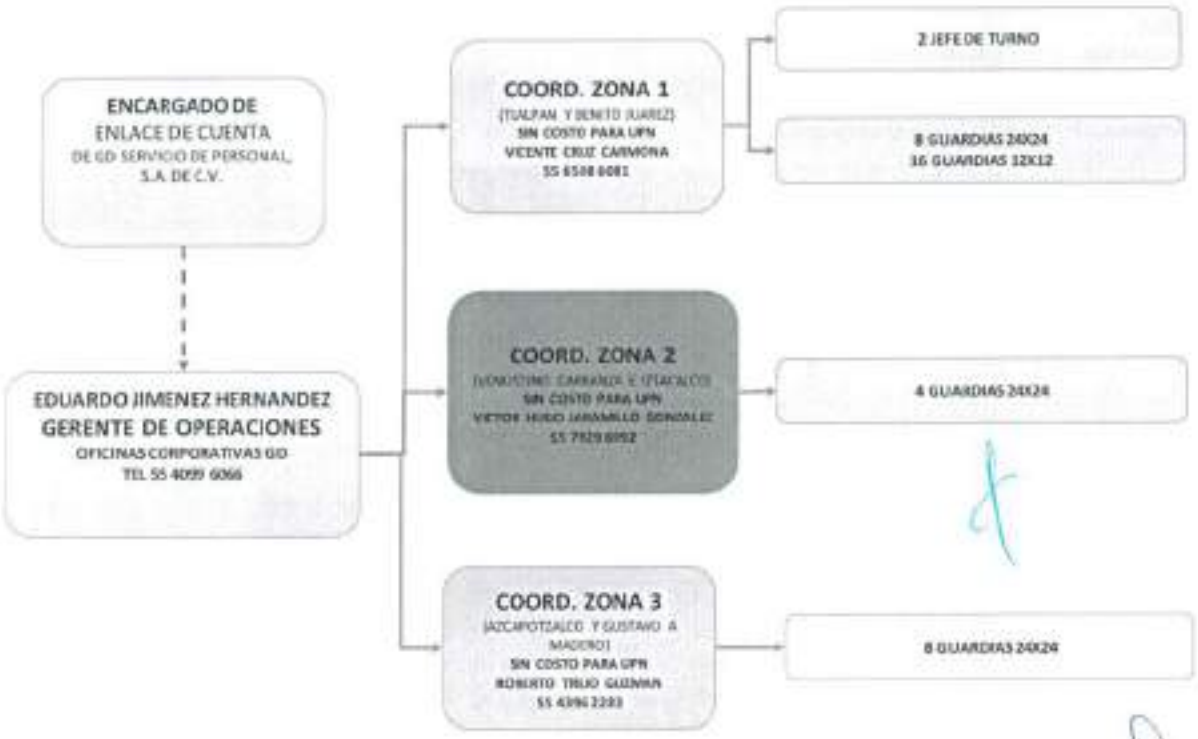

PLAN DE TRABAJO PARA INICIO DE LA PRESTACIÓN DEL SERVICIO UPN

NUMERO	Tema / Actividades	Responsable	DESCRIPCION DE ACTIVIDAD	ACTIVIDAD	26 DE ENERO- 31 DE DICIEMBRE 2021
					ENERO / FEBRERO - DICIEMBRE
1	INICIO DE MONTAJE DE SERVICIO E INICIO DEL CONTRATO EN OFICINAS CENTRALES	CUENTA ENLACE DE CUENTA (ARTURO ESTRADA FERNANDEZ)	REUNION DE TRABAJO PARA ORGANIZAR EL MONTAJE DEL SERVICIO A LA OOAD HPD ESTABLECIENDO ELEMENTOS A TOMAR EL SERVICIO EN LAS ZONAS 1 2 Y 3	CUENTA ENLACE/ COORDINADOR OPERATIVO	
2	INICIO DE MONTAJE DE SERVICIO E INICIO DEL CONTRATO EN COORDINACION EN LAS 7 UNIDADES MEDICAS QUE DIVIDIMOS EN 3 ZONAS DE LA CDMX	Representante de Cuenta Enlace, Y Supervisor regional	INICIO DEL SERVICIO ESTABLECIENDO COORDINADORES DE ZONA DE LA 1 A LA 3	INICIO	
		COORDINADOR REGIONAL DE ZONA ASIGNADO	LISTA DE ASISTENCIA	CADA 15 DIAS A LAS 8:00 AM	
			ASIGNACION DE ELEMENTOS	ELEMENTOS 12X12 HRS	
				ELEMENTOS DE 24X24	
			ELABORACION DE BITACORAS	ELEVENTOS DE AMBOS TURNOS	
			CONTROL DE ACCESOS	REGISTRO DE INGRESOS PERSONALES	
				REGISTRO DE INGRESOS DE EQUIPOS ELECTRONICOS	
				REGISTRO DE INGRESOS Y SALIDAS DE CONTROL VEHICULAR	
			ENTREGA DE LISTA DE ASISTENCIA	CADA 1 DE CADA MES	

ACTIVIDAD DESCRIPTIVA DE TRABAJO

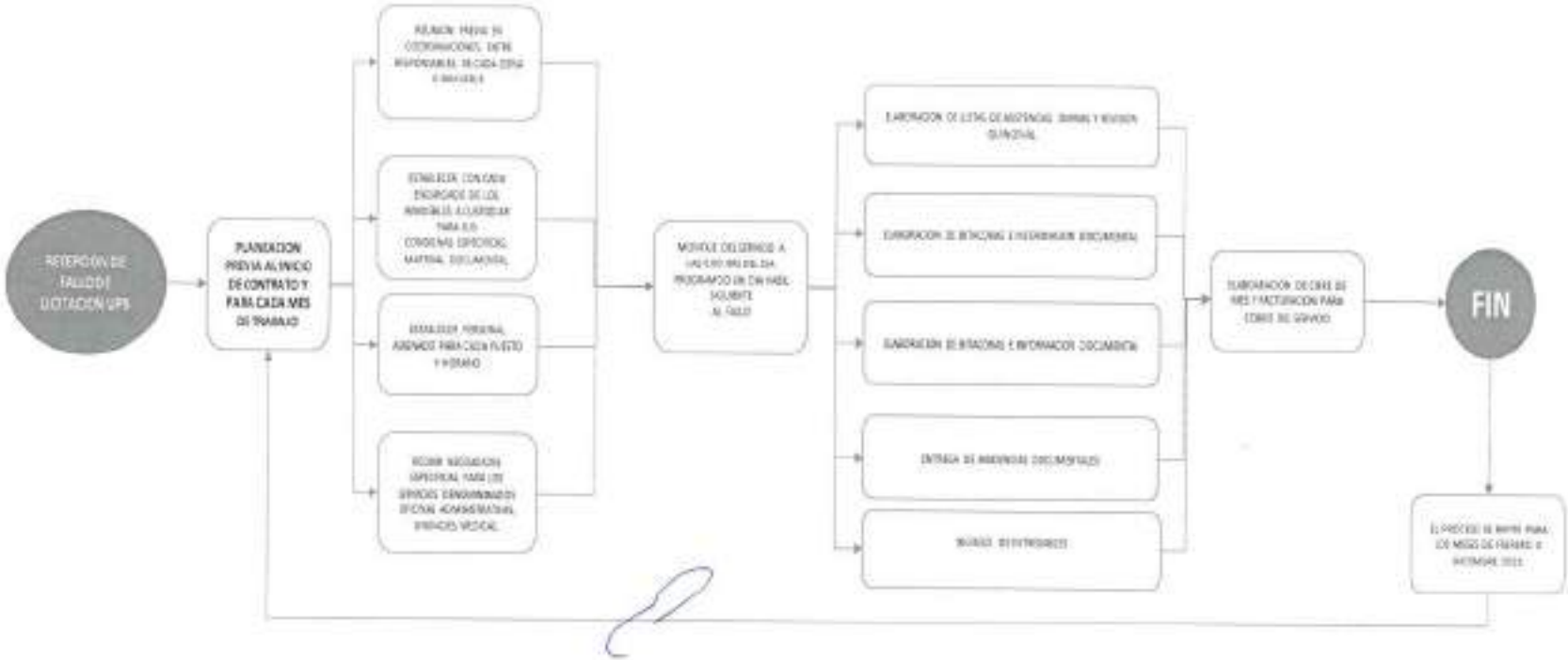

METODOLOGIA DESCRIPTIVA PARA UPN

NUMERO	Tema / Actividades	Responsable	DESCRIPCION DE ACTIVIDAD	ENERO	FEBRERO - DICIEMBRE 2021
1	PLANEACION INICIAL DE MONTAJE DE SERVICIO PREVIO AL INICIO DEL CONTRATO EN OFICINAS CENTRALES	EL EJECUTIVO DE CUENTA Y EL SUPERVISOR GENERAL (ARTURO ESTRADA Y EDUARDO JIMENEZ HERNANDEZ)	Reunion previa para establecer criterio a seguir en cada una de las unidades medicas de las localidades, determinacion de consignas especificas y presentacion de supervisor encargado y los coordinadores que apoyaran al servicio por cada		
2			INICIO DEL SERVICIO ESTABLECIENDO ELEMENTOS POR TURNO Y AREAS ASIGNADAS		
3			ASIGNACION DOCUMENTAL DE PARA CADA AREA DE REGISTRO (BITACORAS, LISTADOS, FORMATOS)		
4			DETERMINACION DE TIPOS DE INCIDENCIAS		
5			DETERMINACION DE CALENDARIO DE ENTREGABLES EN CADA LOCALIDAD		
6			DETERMINACION DE CONSIGNAS ESPECIFICAS PARA CADA COORDINACION DE ZONA		
7			DETERMINACION DE FECHAS DE CORTE PARA REVISION DE LISTADOS DE ASISTENCIA		
8			SE MONTA EL SERVICIO A PARTIR DE LAS 0:00 HRS ESTABLECIENDO ELEMENTOS A TOMAR EL SERVICIO EN LAS REGIONES		

A T E N T A M E N T E

POR EL "LICITANTE"

C. EDUARDO JIMÉNEZ HERNÁNDEZ
REPRESENTANTE LEGAL
GD SERVICIOS DE PERSONAL, S.A. DE C.V.

Ciudad de México a 19 de Enero del 2021

1.5.3.
ORGANIGRAMA.

UNIVERSIDAD PEDAGOGICA NACIONAL, SUBDIRECCION DE RECURSOS MATERIALES Y SERVICOS.
CARRETERA AJUSCO No. 24, COL. HEROES DE PADIERNA, C.P. 14200, ALCALDIA TLALPAN, CDMX.
Licitación Pública Nacional Electrónica
No. LA-011A00001-E73-2020
Nombre del licitante: GD SERVICIO DE PERSONAL, S.A. DE C.V.

PRESENTE.

Eduardo Jimenez Hernandez en representación de la moral GD SERVICIOS DE PERSONAL S.A. DE C.V. manifiesto, bajo protesta de decir verdad, que la persona moral que represento mediante la cual avalo toda la información proporcionada por mi representada y que estoy facultado legalmente, para ello hago mención de la Número de la Escritura Pública en la que consta que cuenta con facultades suficientes para suscribir la propuesta: 47,829 Fecha en la que consta el acta constitutiva: 26 de septiembre del 2013; como también el Número de Registro Público: 505574-1.

Proporcionando la estructura organizacional de la empresa para la atención y resolución de los problemas que llegaran a susitar con nuestro personal, concediéndole el escalafón jerarquico de representantes y ejecutivos.

1

Esquema estructural propuesto para prestar el servicio UPN 2021

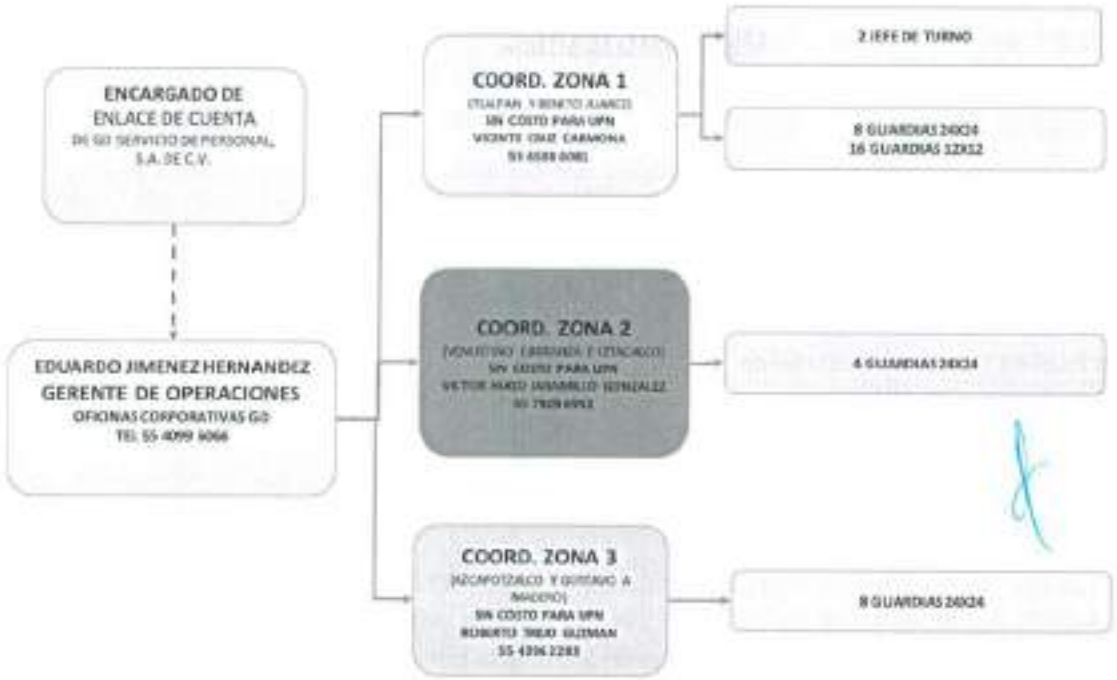

DIRECTORIO DE EJECUTIVOS

PUESTO	NOMBRE	TELEFONO CELULAR	TELEFONO FIJO	CORREO
DIRECTOR ADMINISTRATIVO	ARTURO ESTRADA FERNANDEZ	55 7564 7871	55 5684 5472	[illegible]
GERENTE DE OPERACIONES	EDUARDO JIMENEZ HERNANDEZ	55 4099 6066	55 5684 5472	[illegible]
COORDINADOR ZONA 1	VICENTE CRUZ CARMONA	55 6508 6081	55 5684 5472	[illegible]
COORDINADOR ZONA 2	VICTOR HUGO JARAMILLO GONZALEZ	55 7929 6992	55 5688 5472	[illegible]
COORDINADOR ZONA 3	ROBERTO TREJO GUZMAN	55 4396 2283	55 5688 5472	[illegible]

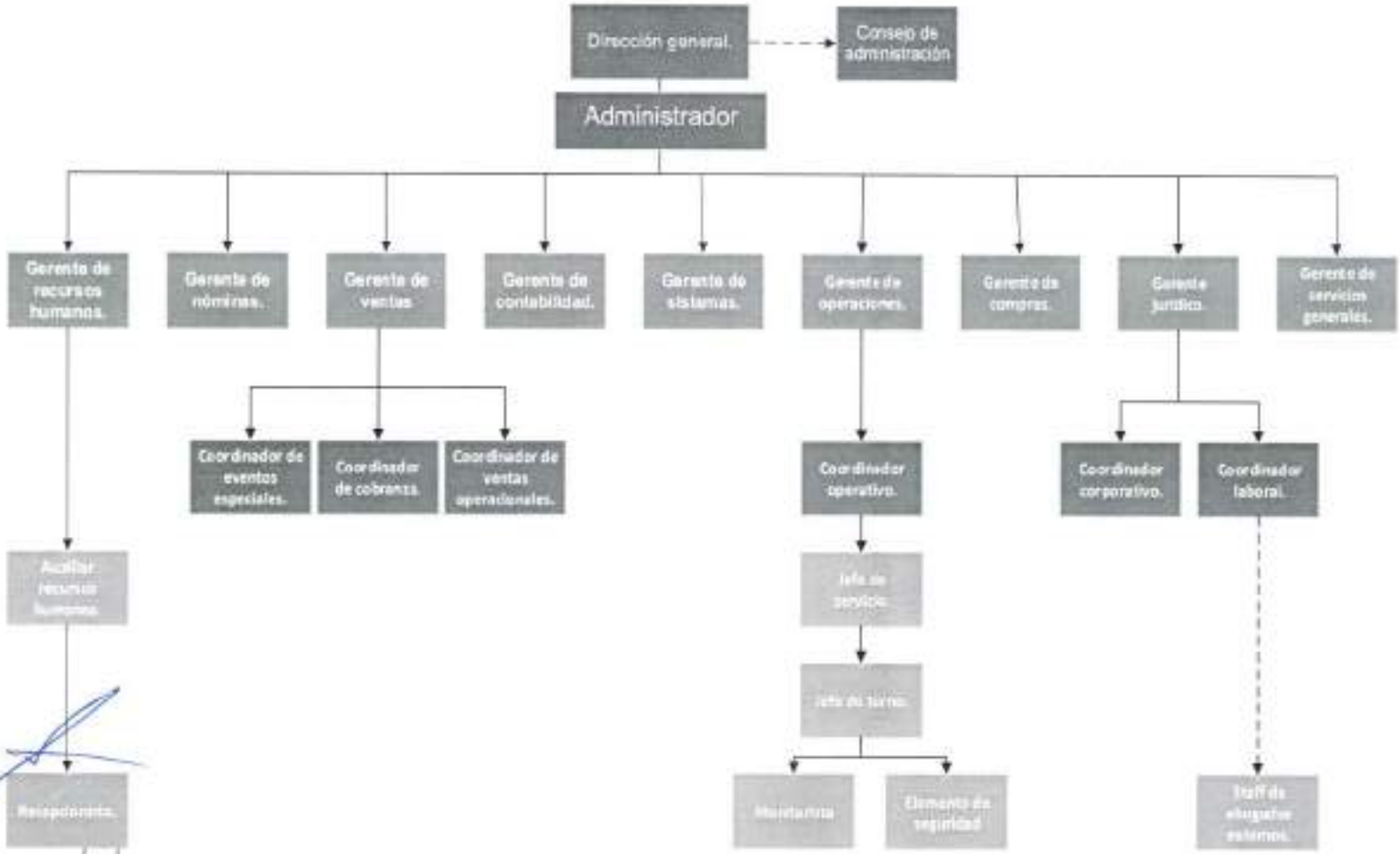
Dirección general.
Consejo de administración
Administrador
Gerente de recursos humanos.
Gerente de nóminas.
Gerente de ventas.
Gerente de contabilidad.
Gerente de sistemas.
Gerente de operaciones.
Gerente de compras.
Gerente jurídico.
Gerente de servicios generales.
Coordinador de eventos especiales.
Coordinador de cobranza.
Coordinador de ventas operacionales.
Coordinador operativo.
Coordinador corporativo.
Coordinador laboral.
Auxiliar recursos humanos.
Jefe de servicio.
Jefe de turno.
Recepcionista.
Monitorista
Elemento de seguridad
Staff de elementos externos.

LICITACIÓN PÚBLICA NACIONAL ELECTRÓNICA
LA-011A00001-E73-2020.
Ciudad de México a 19 de Enero del 2021

A T E N T A M E N T E

POR EL "LICITANTE"

C. EDUARDO JIMÉNEZ HERNÁNDEZ
REPRESENTANTE LEGAL
GD SERVICIOS DE PERSONAL, S.A. DE C.V.

LICITACIÓN PÚBLICA NACIONAL ELECTRÓNICA
LA-011A00001-E73-2020.
Ciudad de México a 19 de Enero del 2021

Ciudad de México a 19 de Enero del 2021

1.5.4.1.
CURRICULUM SUPERVISOR.

UNIVERSIDAD PEDAGOGICA NACIONAL, SUBDIRECCION DE RECURSOS MATERIALES Y SERVICOS.
CARRETERA AJUSCO No. 24, COL. HEROES DE PADIERNA, C.P. 14200, ALCALDIA TLALPAN, CDMX.
Licitación Pública Nacional Electrónica
No. LA-011A00001-E73-2020
Nombre del licitante: GD SERVICIO DE PERSONAL, S.A. DE C.V.

P R E S E N T E.

Eduardo Jimenez Hernandez en representación de la moral GD SERVICIOS DE PERSONAL S.A. DE C.V. manifiesto, bajo protesta de decir verdad, que la persona moral que represento mediante la cual avalo toda la información proporcionada por mi representada y que estoy facultado legalmente, para ello hago mención de la Número de la Escritura Pública en la que consta que cuenta con facultades suficientes para suscribir la propuesta: 47,829 Fecha en la que consta el acta constitutiva: 26 de septiembre del 2013; como también el Número de Registro Público: 505574-1.

Proporcionando CURRICULUM DEL SUPERVISOR y sus capacitación y exámenes con las que cuenta cumpliendo en su totalidad la tabla PER-2

1

LICITACIÓN PÚBLICA NACIONAL ELECTRÓNICA
LA-011A00001-E73-2020.
Ciudad de México a 19 de Enero del 2021

TREJO GUZMAN ROBERT
SUPERVISOR

OBJETIVO

Destacar como guardia de seguridad, superarme cada día, personal y profesionalmente

APTITUDES

Honestidad, ética, sentido común, comunicación, condición física y eficacia.

Edad: 53

Domicilio: NORTE 66 3032 815 EMILIANO ZAPATA, GUSTAVO A. MADERO, CDMX 07070

CURP: TEGR6011HDFRZB03

NSS:

Estatura: 1.71m.

Telefono: 55-43-86-22-83

EXPERIENCIA

SUPERVISOR
GD SERVICIOS DE PERSONAL S.A. DE .CV.- 2/14/2001
Checar lista de asistencia, Realizar reportes de las incidencias y novedades relevantes, recorrido en todos los puntos vulnerables dentro de las instalaciones, monitorear las ubicaciones de los guardias y realizar reportes por incumplimiento de sus funciones, revisar consignas. Atender solicitudes de información y orientación.

EDUCACIÓN

LICENCIATURA -
Cursados en tiempo

CURSOS BASICO

Curso de protocolos de protección y seguridad.
Curso de identificación de riesgos ISO 31000:2018
Curso de Trabajo en equipo y relaciones interpersonales
Curso de primeros auxilios básico
Curso de protección civil básico
Curso de paqueteria office 2013 básico(Word, Excel, Outlook y Power Point)
Curso de Capacidades Gerenciales
Curso de Asertividad.
Curso de Derechos Humanos Básico

ESTE DOCUMENTO ES DE CONTRO INTERNO DE RECUSRSOS HUMANOS DE GD SERVICIOS DE PERSONAL S.A. DE .CV. Y SOLO PUEDE SER USADO CON FINES DE INFORMACION O PARTICIPACION, TODOS LOS DATOS AQUÍ ESCRITOS SON RESPONSABILIDAD DE LA PERSONA A QUIEN SE ENTREGA EL DOCUMENTO Y NO DEBE SER PUBLICADO.

2

DRA.
DANGHEL KARELY SANCHEZ MENDEZ
PSICOLOGA

CERTIFICADO MEDICO-PSICOLOGICO DE (SALUD MENTAL)

La que suscribe **DANGHEL KARELY SANCHEZ MENDEZ**, Licenciada en Psicologia legalmente autorizada para ejercer su profesión con Cédula Profesional número 6050830.

CERTIFICA

Que habiendo practicado reconocimiento psicológico y examen mental a la persona cuyos datos se asientan enseguida, le encontré: con estado de alerta conservado, estado de ánimo sin depresión ni ansiedad, ausencia de alteraciones en la sensopercepcion y nivel de energia sin alteraciones.

Dicha evaluación se complementó mediante la revisión de pruebas psicológicas de test de personalidad, inteligente y de exploración de impulsividad y organicidad.

NOMBRE DE LA EMPRESA	GD SERVICIOS DE PERSONAL, S.A. DE C.V.
NOMBRE DEL EVALUADO	**ROBERTO TREJO GUZMAN**
PERIODO DEL DICTAMEN	DICIEMBRE DEL 2020

Por lo anterior se establece que el paciente evaluado, no presenta ninguna alteración del estado mental.

A solicitud del interesado se extiende la presente constancia, para para los usos legales a que haya lugar, se expide el presente certificado en la Ciudad de México, Distrito Federal, a 21 de diciembre de 2020.

Licenciada en Psicologia Dangel Karely Sanchez Mendez
Cédula Profesional número 6050830

LICITACIÓN PÚBLICA NACIONAL ELECTRÓNICA
LA-011A00001-E73-2020.
Ciudad de México a 19 de Enero del 2021

FORMATO DC-3
CONSTANCIA DE HABILIDADES LABORALES

DATOS DEL TRABAJADOR	
Nombre (Anotar apellido paterno, apellido materno y nombre (s))	
ROBERTO TREJO GUZMAN	
Clave Única de Registro de Población: TEGR620212HDFRZB02	Ocupación específica (Catálogo Nacional de Ocupaciones) 1/: 69.4 Protección de bienes y/o personas

DATOS DE LA EMPRESA	
Nombre o razón social (En caso de persona física, anotar apellido paterno, apellido materno y nombre(s))	
GD SERVICIOS DE PERSONAL, S.A. DE C.V.	
Registro Federal de Contribuyentes con homoclave (SHCP): GSP1309303-735	Registro patronal ante el I.M.S.S. (Una letra o número y 10 dígitos): Y6754810261-6
Actividad o giro principal: EMPRESA DE SEGURIDAD PRIVADA	

DATOS DEL PROGRAMA DE CAPACITACIÓN Y ADIESTRAMIENTO																	
NOMBRE DEL CURSO: CURSO BÁSICO DE SEGURIDAD																	
Duración en horas: 68 horas	Periodo de ejecución	De	Año				Mes		Día		a	Año				Mes		Día	
			2	0	2	0	1	1	0	7		2	0	2	0	1	1	1	4
Área temática del curso 2/: 803 SEGURIDAD																	
Agente capacitador (Externo o interno, según corresponda): VICTOR CASTILLO ESPINOZA (No. de Reg. de Agente Capacitador Externo CAEV-710305-4S2-8005)																	

Los datos se asientan en esta constancia bajo protesta de decir verdad, apercibidos de la responsabilidad en que incurra todo aquel que no se conduce con verdad.

Capacitador	Representantes de la Comisión Mixta de Capacitación y Adiestramiento	
	Por la empresa	Por los trabajadores
VICTOR CASTILLO ESPINOZA	EDUARDO JIMENEZ HERNANDEZ	JAVIER TORRES TREJO
Nombre y firma	Nombre y firma	Nombre y firma

4

LICITACIÓN PÚBLICA NACIONAL ELECTRÓNICA
LA-011A00001-E73-2020.
Ciudad de México a 19 de Enero del 2021

FORMATO DC-3
CONSTANCIA DE HABILIDADES LABORALES

DATOS DEL TRABAJADOR	
Nombre (Anotar apellido paterno, apellido materno y nombre (s)) ROBERTO TREJO GUZMAN	
Clave Única de Registro de Población TEGR820213HDFRZB02	Ocupación específica (Catálogo Nacional de Ocupaciones) 1/ 69.4 Protección de bienes y/o personas

DATOS DE LA EMPRESA	
Nombre o razón social (En caso de persona física, anotar apellido paterno, apellido materno y nombre(s)) GD SERVICIOS DE PERSONAL, S.A. DE C.V	
Registro Federal de Contribuyentes con homoclave (SHCP) GSP130930-735	Registro patronal ante el I.M.S.S. (Una letra o número y 10 dígitos) Y6754810260
Actividad o giro principal EMPRESA DE SEGURIDAD PRIVADA	

DATOS DEL PROGRAMA DE CAPACITACIÓN Y ADIESTRAMIENTO																	
NOMBRE DEL CURSO CURSO BÁSICO DE SEGURIDAD PRIVADA EN LOS BIENES																	
Duración en horas 60 horas	Periodo de ejecución	De	Año				Mes		Día		a	Año				Mes		Día	
			2	0	2	0	1	1	0	7		2	0	2	0	1	1	1	4
Área temática del curso 2/ 803 SEGURIDAD																	
Agente capacitador (Externo o interno, según corresponda) VICTOR CASTILLO ESPINOZA (No. de Reg. de Agente Capacitador Externo CAEV-710306-4G2-0005)																	

Los datos se asientan en esta constancia bajo protesta de decir verdad, apercibidos de la responsabilidad en que incurre todo aquel que no se conduce con verdad.

Capacitador	Representantes de la Comisión Mixta de Capacitación y Adiestramiento	
	Por la empresa	Por los trabajadores
VICTOR CASTILLO ESPINOZA	EDUARDO JIMENEZ HERNANDEZ	JAVIER TORRES TREJO
Nombre y firma	Nombre y firma	Nombre y firma

LICITACIÓN PÚBLICA NACIONAL ELECTRÓNICA
LA-011A00001-E73-2020.
Ciudad de México a 19 de Enero del 2021

FORMATO DC-3
CONSTANCIA DE HABILIDADES LABORALES

DATOS DEL TRABAJADOR	
Nombre (Anotar apellido paterno, apellido materno y nombre (s))	
ROBERTO TREJO GUZMAN	
Clave Única de Registro de Población TEGR620218HDFRZB02	Ocupación específica (Catálogo Nacional de Ocupaciones) 1/ 094 Protección de bienes y/o personas

DATOS DE LA EMPRESA	
Nombre o razón social (En caso de persona física, anotar apellido paterno, apellido materno y nombre(s))	
GD SERVICIOS DE PERSONAL, S.A. DE C.V.	
Registro Federal de Contribuyentes con homoclave (SHCP) G S P 1 3 0 9 3 0 - 7 3 5	Registro patronal ante el I.M.S.S. (Una letra o número y 10 dígitos) Y 6 7 5 4 8 1 0 2 6 - 6
Actividad o giro principal EMPRESA DE SEGURIDAD PRIVADA	

DATOS DEL PROGRAMA DE CAPACITACIÓN Y ADIESTRAMIENTO																
NOMBRE DEL CURSO CURSO BASICO DE CONTROL Y COMBATE DE INCENDIOS																
Duración en horas 08 horas	Periodo de ejecución	De	Año 2 0 2 0	Mes 1 1	Día 0 7	A	Año 2 0 2 0	Mes 1 1	Día 1 4							
Área temática del curso 2/ 603 SEGURIDAD																
Agente capacitador (Externo o interno, según corresponda) VICTOR CASTILLO ESPINOZA (No. de Reg. de Agente Capacitador Externo CACV-710305-4S2-0005)																

Los datos se asientan en esta constancia bajo protesta de decir verdad, apercibidos de la responsabilidad en que incurra todo aquel que no se conduce con verdad.

Capacitador	Representantes de la Comisión Mixta de Capacitación y Adiestramiento	
	Por la empresa	Por los trabajadores
VICTOR CASTILLO ESPINOZA	EDUARDO JIMENEZ HERNANDEZ	JAVIER TORRES TREJO
Nombre y firma	Nombre y firma	Nombre y firma

6

LICITACIÓN PÚBLICA NACIONAL ELECTRÓNICA

LA-011A00001-E73-2020.

Ciudad de México a 19 de Enero del 2021

FORMATO DC-3
CONSTANCIA DE HABILIDADES LABORALES

DATOS DEL TRABAJADOR	
Nombre (Anotar apellido paterno, apellido materno y nombre (s))	
ROBERTO TREJO GUZMAN	
Clave Única de Registro de Población TEGR620213HDFRZB02	Ocupación específica (Catálogo Nacional de Ocupaciones) 1/ 0914 Protección de bienes y/o personas

DATOS DE LA EMPRESA	
Nombre o razón social (En caso de persona física, anotar apellido paterno, apellido materno y nombre(s))	
GD SERVICIOS DE PERSONAL, S.A. DE C.V.	
Registro Federal de Contribuyentes con homoclave (SHCP) GSP1309308-735	Registro patronal ante el I.M.S.S. (Una letra o número y 10 dígitos) Y6754810261-6
Actividad o giro principal	
EMPRESA DE SEGURIDAD PRIVADA	

DATOS DEL PROGRAMA DE CAPACITACIÓN Y ADIESTRAMIENTO																
NOMBRE DEL CURSO																
CURSO BÁSICO DE PROTECCIÓN CIVIL																
Duración en horas	Periodo de ejecución	De	Año				Mes		Día		A	Año				Mes		Día	
08 horas			2	0	2	0	1	1	0	7		2	0	2	0	1	1	1	4
Área temática del curso 2/																			
803 SEGURIDAD																			
Agente capacitador (Externo o interno, según corresponda)																			
VICTOR CASTILLO ESPINOZA (No. de Reg. de Agente Capacitador Externo CAEV-710306-4S2-0005)																			

Los datos se asientan en esta constancia bajo protesta de decir verdad, apercibidos de la responsabilidad en que incurre todo aquel que no se conduce con verdad.

Capacitador	Representantes de la Comisión Mixta de Capacitación y Adiestramiento	
	Por la empresa	Por los trabajadores
VICTOR CASTILLO ESPINOZA	EDUARDO JIMENEZ HERNANDEZ	JAVIER TORRES TREJO
Nombre y firma	Nombre y firma	Nombre y firma

7

LICITACIÓN PÚBLICA NACIONAL ELECTRÓNICA
LA-011A00001-E73-2020.
Ciudad de México a 19 de Enero del 2021

FORMATO DC-2
CONSTANCIA DE HABILIDADES LABORALES

DATOS DEL TRABAJADOR	
Nombre (Anotar apellido paterno, apellido materno y nombre (s))	
ROBERTO TREJO GUZMAN	
Clave Única de Registro de Población TEGR620213HDFRZB02	Ocupación específica (Catálogo Nacional de Ocupaciones) 1/ 09.4 Protección de bienes y/o personas

DATOS DE LA EMPRESA	
Nombre o razón social (En caso de persona física, anotar apellido paterno, apellido materno y nombre(s))	
GD SERVICIOS DE PERSONAL, S.A. DE C.V.	
Registro Federal de Contribuyentes con homoclave (SHCP) G S P 1 3 0 9 3 0 - 7 3 5	Registro patronal ante el I.M.S.S. (Una letra o número y 10 dígitos) Y 6 7 5 4 8 1 0 2 6 - 5
Actividad o giro principal EMPRESA DE SEGURIDAD PRIVADA	

DATOS DEL PROGRAMA DE CAPACITACIÓN Y ADIESTRAMIENTO															
NOMBRE DEL CURSO CURSO BÁSICO DE PRIMEROS AUXILIOS RCP EN ADULTOS Y NIÑOS															
Duración en horas 08 horas	Periodo de ejecución	De	Año 2 0 2 0	Mes 1 1	Día 0 7	A	Año 2 0 2 0	Mes 1 1	Día 1 4
Área temática del curso 2/ 600 SEGURIDAD															
Agente capacitador (Externo o interno, según corresponda) VICTOR CASTILLO ESPINOZA (No. de Reg. de Agente Capacitador Externo CAEV-710305-452-0005)															

Los datos se asientan en esta constancia bajo protesta de decir verdad, apercibidos de la responsabilidad en que incurre todo aquel que no se conduce con verdad.

Capacitador	Representantes de la Comisión Mixta de Capacitación y Adiestramiento	
	Por la empresa	Por los trabajadores
VICTOR CASTILLO ESPINOZA	EDUARDO GUTIÉRREZ HERNÁNDEZ	JAVIER TORRES TREJO
Nombre y firma	Nombre y firma	Nombre y firma

8

LICITACIÓN PÚBLICA NACIONAL ELECTRÓNICA
LA-011A00001-E73-2020.
Ciudad de México a 19 de Enero del 2021

FORMATO DC-3
CONSTANCIA DE HABILIDADES LABORALES

DATOS DEL TRABAJADOR	
Nombre (Anotar apellido paterno, apellido materno y nombre (s)) ROBERTO TREJO GUZMAN	
Clave Única de Registro de Población TEGR620212HDFRZB02	Ocupación específica (Catálogo Nacional de Ocupaciones) 1/ 09.4 Protección de bienes y/o personas

DATOS DE LA EMPRESA	
Nombre o razón social (En caso de persona física, anotar apellido paterno, apellido materno y nombre(s)) GD SERVICIOS DE PERSONAL, S.A. DE C.V.	
Registro Federal de Contribuyentes con homoclave (SHCP) G S P 1 3 0 0 3 0 - 7 3 5	Registro patronal ante el I.M.S.S. (Una letra o número y 10 dígitos) Y 6 7 5 4 8 1 0 2 6 - 6
Actividad o giro principal EMPRESA DE SEGURIDAD PRIVADA	

DATOS DEL PROGRAMA DE CAPACITACIÓN Y ADIESTRAMIENTO																			
NOMBRE DEL CURSO CURSO BASICO PROGRAMAS DE SEGURIDAD EN INSTITUCIONES PUBLICAS																			
Duración en horas 08 horas	Periodo de ejecución	De	Año 2	0	2	0	Mes 1	1	Día 0	7	a	Año 2	0	2	0	Mes 1	1	Día 1	4
Área temática del curso 2/ 800 SEGURIDAD																			
Agente capacitador (Externo o interno, según corresponda) VICTOR CASTILLO ESPINOZA (No. de Reg. de Agente Capacitador Externo CAEV-710306-462-0005)																			

Los datos se asientan en esta constancia bajo protesta de decir verdad, apercibidos de la responsabilidad en que incurre todo aquel que no se conduce con verdad.

Capacitador	Representantes de la Comisión Mixta de Capacitación y Adiestramiento	
	Por la empresa	Por los trabajadores
VICTOR CASTILLO ESPINOZA	EDUARDO JIMENEZ HERNÁNDEZ	JAVIER TORRES TREJO
Nombre y firma	Nombre y firma	Nombre y firma

9

LICITACIÓN PÚBLICA NACIONAL ELECTRÓNICA

LA-011A00001-E73-2020.

Ciudad de México a 19 de Enero del 2021

FORMATO DC-3
CONSTANCIA DE HABILIDADES LABORALES

DATOS DEL TRABAJADOR	
Nombre (anotar apellido paterno, apellido materno y nombre (s)): ROBERTO TREJO GUZMAN	
Clave Única de Registro de Población: TEGR620213HDFRZB02	Ocupación específica (Catálogo Nacional de Ocupaciones) 1/: 69.4 Protección de bienes y/o personas

DATOS DE LA EMPRESA	
Nombre o razón social (En caso de persona física, anotar apellido paterno, apellido materno y nombre(s)): GD SERVICIOS DE PERSONAL, S.A. DE C.V.	
Registro Federal de Contribuyentes con homoclave (SHCP): GSP130930-735	Registro patronal ante el I.M.S.S. (Una letra o número y 10 dígitos): Y6754810261-5
Actividad o giro principal: EMPRESA DE SEGURIDAD PRIVADA	

DATOS DEL PROGRAMA DE CAPACITACIÓN Y ADIESTRAMIENTO																
NOMBRE DEL CURSO: CURSO BÁSICO DE DEFENSA PERSONAL																
Duración en horas: 08 horas	Periodo de ejecución	De	Año				Mes		Día		a	Año				Mes		Día	
			2	0	2	0	1	1	0	7		2	0	2	0	1	1	1	4
Área temática del curso 2/: 603 SEGURIDAD																			
Agente capacitador (Externo o interno, según corresponda): VICTOR CASTILLO ESPINOZA (No. de Reg. de Agente Capacitador Externo CAEV-710306-4S2-M05)																			

Los datos se asientan en esta constancia bajo protesta de decir verdad, apercibidos de la responsabilidad en que incurre todo aquel que no se conduce con verdad.

Instructor	Representantes de la Comisión Mixta de Capacitación y Adiestramiento	
	Por la empresa	Por los trabajadores
VICTOR CASTILLO ESPINOZA	EDUARDO JIMENEZ HERNANDEZ	JAVIER TORRES TREJO
Nombre y firma	Nombre y firma	Nombre y firma

10

LICITACIÓN PÚBLICA NACIONAL ELECTRÓNICA

LA-011A00001-E73-2020.

Ciudad de México a 19 de Enero del 2021

FORMATO DC-3
CONSTANCIA DE HABILIDADES LABORALES

DATOS DEL TRABAJADOR	
Nombre (Anotar apellido paterno, apellido materno y nombre (s))	
ROBERTO TREJO GUZMAN	
Clave Única de Registro de Población TEGR620213HDFRZB02	Ocupación específica (Catalogo Nacional de Ocupaciones) 1/ **09.4 Protección de bienes y/o personas**

DATOS DE LA EMPRESA	
Nombre o razón social (En caso de persona física, anotar apellido paterno, apellido materno y nombre(s))	
GD SERVICIOS DE PERSONAL, S.A. DE C.V.	
Registro Federal de Contribuyentes con homoclave (SHCP) G S P 1 3 0 9 3 0 - 7 3 5	Registro patronal ante el IMSS. (Una letra o número y 10 dígitos) Y 6 7 5 4 5 1 0 2 6 - 5
Actividad o giro principal EMPRESA DE SEGURIDAD PRIVADA	

DATOS DEL PROGRAMA DE CAPACITACIÓN Y ADIESTRAMIENTO																		
NOMBRE DEL CURSO CURSO BÁSICO DE ELABORACIÓN DE REPORTES Y PARTES DE NOVEDADES EN SISTEMA OFFICE (EXCEL, WORD Y POWER POINT)																		
Duración en horas 08 horas	Periodo de ejecución	De	Año 2 0 2 0	Mes 1 1	Día 0 7	a	Año 2 0 2 0	Mes 1 1	Día 1 4									
Área temática del curso 2/ 603 SEGURIDAD																		
Agente capacitador (Externo o interno, según corresponda) VICTOR CASTILLO ESPINOZA (No. de Reg. de Agente Capacitador Externo CAEV-710306-IS2-H003)																		

Los datos se asientan en esta constancia bajo protesta de decir verdad, apercibidos de la responsabilidad en que incurre todo aquel que no se conduce con verdad.

Capacitador	Representante de la Comisión Mixta de Capacitación y Adiestramiento	Por los trabajadores
Por el empresario		
VICTOR CASTILLO ESPINOZA	EDUARDO GENEZ HERNANDEZ	JAVIER TORRES TREJO
Nombre y firma	Nombre y firma	Nombre y firma

11

LICITACIÓN PÚBLICA NACIONAL ELECTRÓNICA
LA-011A00001-E73-2020.
Ciudad de México a 19 de Enero del 2021

FORMATO DC-3
CONSTANCIA DE HABILIDADES LABORALES

DATOS DEL TRABAJADOR	
Nombre (Anotar apellido paterno, apellido materno y nombre (s))	
ROBERTO TREJO GUZMAN	
Clave Única de Registro de Población	Ocupación específica (Catálogo Nacional de Ocupaciones) 1/
TEGR820212HDFRZB02	0914 Protección de bienes y/o personas

DATOS DE LA EMPRESA	
Nombre o razón social (En caso de persona física, anotar apellido paterno, apellido materno y nombre(s))	
GD SERVICIOS DE PERSONAL, S.A. DE C.V.	
Registro Federal de Contribuyentes con homoclave (SHCP)	Registro patronal ante el I.M.S.S. (Una letra o número y 10 dígitos)
G S P 1 3 0 9 3 0 7 3 5	Y 6 7 5 4 8 1 0 2 6 - 6
Actividad o giro principal	
EMPRESA DE SEGURIDAD PRIVADA	

DATOS DEL PROGRAMA DE CAPACITACIÓN Y ADIESTRAMIENTO																
NOMBRE DEL CURSO																
CURSO BÁSICO DE TRATO Y CORTESÍA																
Duración en horas	Periodo de ejecución	De	Año				Mes		Día		A	Año				Mes		Día	
08 horas			2	0	2	0	1	1	0	7		2	0	2	0	1	1	1	4
Área temática del curso 2/																			
809 SEGURIDAD																			
Agente capacitador (Externo o interno, según corresponda)																			
VÍCTOR CASTILLO ESPINOZA (No. de Reg. de Agente Capacitador Externo CAEV-710305-4S2-8005)																			

Los datos se asientan en esta constancia bajo protesta de decir verdad, apercibidos de la responsabilidad en que incurre todo aquel que no se conduce con verdad.

Capacitador	Representantes de la Comisión Mixta de Capacitación y Adiestramiento	
	Por la empresa	Por los trabajadores
VICTOR CASTILLO ESPINOZA	EDUARDO JIMENEZ HERNANDEZ	JAVIER TORRES TREJO
Nombre y firma	Nombre y firma	Nombre y firma

12

FORMATO DC-3
CONSTANCIA DE HABILIDADES LABORALES

DATOS DEL TRABAJADOR	
Nombre (Anotar apellido paterno, apellido materno y nombre (s)) ROBERTO TREJO GUZMAN	
Clave Única de Registro de Población TEGR620212HDFRZB02	Ocupación específica (Catálogo Nacional de Ocupaciones) 1/ 694 Protección de bienes y/o personas

DATOS DE LA EMPRESA	
Nombre o razón social (En caso de persona física, anotar apellido paterno, apellido materno y nombre(s)) GD SERVICIOS DE PERSONAL, S.A. DE C.V.	
Registro Federal de Contribuyentes con homoclave (SHCP) GSP1309307357	Registro patronal ante el I.M.S.S. (Una letra o número y 10 dígitos) Y6754810261-6
Actividad o giro principal EMPRESA DE SEGURIDAD PRIVADA	

DATOS DEL PROGRAMA DE CAPACITACIÓN Y ADIESTRAMIENTO																			
NOMBRE DEL CURSO: CURSO BÁSICO DE CONTROL DE ACCESOS																			
Duración en horas: 69 horas	Periodo de ejecución	De	Año				Mes		Día		a	Año				Mes		Día	
			2	0	2	0	1	1	0	7		2	0	2	0	1	1	1	4
Área temática del curso 2/: 903 SEGURIDAD																			
Agente capacitador (Externo o interno, según corresponda): VICTOR CASTILLO ESPINOZA (No. de Reg. de Agente Capacitador Externo CAEV-710309-4S2-M05)																			

Los datos se asientan en esta constancia bajo protesta de decir verdad, apercibidos de la responsabilidad en que incurre todo aquel que no se conduce con verdad.

Capacitador	Representantes de la Comisión Mixta de Capacitación y Adiestramiento	
	Por la empresa	Por los trabajadores
VICTOR CASTILLO ESPINOZA	EDUARDO JIMENEZ HERNANDEZ	JAVIER TORRES TREJO
Nombre y firma	Nombre y firma	Nombre y firma

LICITACIÓN PÚBLICA NACIONAL ELECTRÓNICA
LA-011A00001-E73-2020.
Ciudad de México a 19 de Enero del 2021

FORMATO DC-3
CONSTANCIA DE HABILIDADES LABORALES

DATOS DEL TRABAJADOR	
Nombre (Anotar apellido paterno, apellido materno y nombre (s))	
ROBERTO TREJO GUZMAN	
Clave Única de Registro de Población TEGR820212HDFRZB02	Ocupación específica (Catálogo Nacional de Ocupaciones) 1/ 0344 Protección de bienes y/o personas

DATOS DE LA EMPRESA	
Nombre o razón social (En caso de persona física, anotar apellido paterno, apellido materno y nombre (s))	
GD SERVICIOS DE PERSONAL, S.A. DE C.V.	
Registro Federal de Contribuyentes con homoclave (SHCP) G S P 1 3 0 8 3 6 - 7 3 5	Registro patronal ante el IMSS. (Una letra o número y 10 dígitos) Y 6 7 5 4 8 1 0 2 6 - 6
Actividad o giro principal	
EMPRESA DE SEGURIDAD PRIVADA	

DATOS DEL PROGRAMA DE CAPACITACIÓN Y ADIESTRAMIENTO																
NOMBRE DEL CURSO																
CURSO BÁSICO DE AMABILIDAD AL PUBLICO Y AL PERSONAL DE LA INSTITUCIÓN																
Duración en horas	Periodo de ejecución	De	Año				Mes		Día		a	Año				Mes		Día	
08 horas			2	0	2	0	1	1	0	7		2	0	2	0	1	1	1	4
Área temática del curso 2/																			
600 SEGURIDAD																			
Agente capacitador (Externo o interno, según corresponda)																			
VICTOR CASTILLO ESPINOZA (No. de Reg. de Agente Capacitador Externo CAEV-710306-4S2-0005)																			

Los datos se asientan en esta constancia bajo protesta de decir verdad, apercibidos de la responsabilidad en que incurre todo aquel que no se conduce con verdad.

Capacitador	Representantes de la Comisión Mixta de Capacitación y Adiestramiento	
	Por la empresa	Por los trabajadores
VICTOR CASTILLO ESPINOZA	EDUARDO JIMENEZ HERNANDEZ	JAVIER TORRES TREJO
Nombre y firma	Nombre y firma	Nombre y firma

LICITACIÓN PÚBLICA NACIONAL ELECTRÓNICA
LA-011A00001-E73-2020.
Ciudad de México a 19 de Enero del 2021

FORMATO DC-3
CONSTANCIA DE HABILIDADES LABORALES

DATOS DEL TRABAJADOR

Nombre (Anotar apellido paterno, apellido materno y nombre (s))
ROBERTO TREJO GUZMAN

Clave Única de Registro de Población	Ocupación específica (Catálogo Nacional de Ocupaciones) 1/
TEGR620212HDFRZB02	694 Protección de bienes y/o personas.

DATOS DE LA EMPRESA

Nombre o razón social (En caso de persona física, anotar apellido paterno, apellido materno y nombre(s))
GD SERVICIOS DE PERSONAL, S.A. DE C.V.

Registro Federal de Contribuyentes con homoclave (SHCP)	Registro patronal ante el I.M.S.S. (Una letra o número y 10 dígitos)
G S P 1 3 0 9 3 0 - 7 3 5	Y 5 7 5 4 8 1 0 2 6 - 5

Actividad o giro principal
EMPRESA DE SEGURIDAD PRIVADA

DATOS DEL PROGRAMA DE CAPACITACIÓN Y ADIESTRAMIENTO

NOMBRE DEL CURSO
CURSO BÁSICO DE IGUALDAD LABORAL Y NO DISCRIMINACION LABORAL

Duración en horas	Periodo de ejecución	De	Año	Mes	Día	a	Año	Mes	Día
08 horas			2020	11	07		2020	11	14

Área temática del curso 2/
803 SEGURIDAD

Agente capacitador (Externo o interno, según corresponda)
COMERCIALIZADORA DE SEGURIDAD PRIVADA Y EMPRESARIAL ERUMA, S. DE R.L. DE C.V.
(No. de Reg. de Agente Capacitador Externo CSP11091U1401)

Los datos se asientan en esta constancia bajo protesta de decir verdad, apercibidos de la responsabilidad en que incurre todo aquel que no se conduce con verdad.

Capacitador	Representantes de la Comisión Mixta de Capacitación y Adiestramiento	
	Por la empresa	Por los trabajadores
ERIK HIDALGO MALDONADO REPRESENTANTE LEGAL COMERCIALIZADORA DE SEGURIDAD PRIVADA Y EMPRESARIAL ERUMA, S. DE R.L. DE C.V.	EDUARDO JIMENEZ HERNANDEZ	JAVIER TORRES TREJO
Nombre y firma	Nombre y firma	Nombre y firma

15

LICITACIÓN PÚBLICA NACIONAL ELECTRÓNICA

LA-011A00001-E73-2020.

Ciudad de México a 19 de Enero del 2021

DR. ULISES ALEJANDRO ESTRADA CHÁVEZ
CÉDULA PROFESIONAL: 8412176

CERTIFICADO EVALUACIÓN MÉDICA

NOMBRE	ROBERTO TREJO GUZMAN
CURP	TEGR820212HDFRZB02
EMPRESA	GD SERVICIOS DE PERSONAL, S.A. DE C.V.
FECHA	04 DE ENERO DE 2021

PERFIL FÍSICO

REFLEJOS	BUENA / APTO
CONDICIÓN	BUENA / APTO
RESISTENCIA	BUENA / APTO
VELOCIDAD	BUENA / APTO
ELASTICIDAD	BUENA / APTO

PERFIL MÉDICO

APTITUD VISUAL	BUENA / APTO
APTITUD AUDITIVA	BUENA / APTO
DE LOCOMOCIÓN	BUENA / APTO
RESPIRACIÓN	BUENA / APTO

NO USO DE SUSTENCIAS PSICOTRÓPICAS, ENERVANTES O ESTUPEFACIENTES

COCAÍNA	NEGATIVO / APTO
ANFETAMINAS	NEGATIVO / APTO
CANABINOIDES	NEGATIVO / APTO
BENZODIACEPINAS	NEGATIVO / APTO
BARBITÚRICOS	NEGATIVO / APTO

POR LO ANTERIOR SE ESTABLECE QUE EL C. ROBERTO TREJO GUZMAN, NO PRESENTA IMPEDIMENTO FISICO Y NO PRESENTA EVIDENCIA CLINICA NI QUIMICA NI ENZIMATICA DE SER AFECTO AL CONSUMO DE DROGAS, ENERVANTES O PSICOTROPICOS, RESULTANDO APTO PARA LAS ACTIVIDADES RELACIONADAS CON LA SEGURIDAD PRIVADA.

EXPIDO EL PRESENTE CERTIFICADO MEDICO, PARA LOS USOS LEGALES A QUE HAYA LUGAR.

DR. ULISES ALEJANDRO ESTRADA CHÁVEZ

CÉDULA PROFESIONAL: 8412176

16

LICITACIÓN PÚBLICA NACIONAL ELECTRÓNICA
LA-011A00001-E73-2020.
Ciudad de México a 19 de Enero del 2021









17

LICITACIÓN PÚBLICA NACIONAL ELECTRÓNICA
LA-011A00001-E73-2020.

Ciudad de México a 19 de Enero del 2021

La falta de información en los casos señalados, no será motivo para negar la presentación y la autorización respectiva

SUBSECRETARÍA DE DESARROLLO HUMANO PARA EL TRABAJO PRODUCTIVO
DIRECCIÓN GENERAL DE CAPACITACIÓN
Agentes Capacitadores Externos
Autorización y Registro
Identificación de Cursos o Programas por Modalidad de Impartir Diseñar
SOLICITUD DE REGISTRO DE AGENTE CAPACITADOR EXTERNO
Formato 08-04

STPS

DATOS GENERALES DEL SOLICITANTE

Nombre o razón social (En caso de persona física, anotar apellido paterno, apellido materno y nombre)
CASTILLO ESPINOSA HECTOR

Registro Federal de Contribuyentes (SAT)			Registro patronal del I.M.S.S.	
C A E V - 1 1 0 2 0 6 - 4 8 1				
Calle	No. Ext.	No. Int.	Colonia	
SUR 113 B	2508		INVICTE AMLAH	
Localidad	Código postal	Municipio o delegación política		
DISTRITO FEDERAL	0 8 7 2 3	IZTAPALAPA		
Entidad federativa		Teléfono (s)	Fax (Opcional)	
MEXICO		56 17 98 99		
Correo electrónico (Opcional)		Clave única de Registro de Población (C.U.R.P. - En caso de persona Física (Opcional)		
		CAEV110206HDFSSC08		

Tipo de solicitud que presenta (Marcar con una X)

Registro inicial		Modificación de programa o curso	
Modificación de plantilla de instructores		Registro de nuevos programas o cursos	X

Hoja 1 de 9

PROGRAMAS O CURSOS QUE REGISTRA

Número consecutivo	Nombre del programa o curso	Temas principales del programa o curso (Anotar o denominación completa de los temas)	Duración del curso en horas
1	• CURSO BASICO DE SEGURIDAD PRIVADA A PERSONAS	• 1.1 DERECHOS HUMANOS Y SEGURIDAD PRIVADA • 1.2 DERECHOS Y DEBERES DEL PERSONAL DE SEGURIDAD PRIVADA • 1.3 PROCEDIMIENTOS Y ACCIONES BASICAS A DESARROLLAR POR EL PERSONAL DE LA SEGURIDAD PRIVADA • 1.4 LIMITES DE ACTUACION DE LA SEGURIDAD PRIVADA EN EL D.F. • 1.5 USO RACIONAL DEL EQUIPO DE QUE DISPONE EL PERSONAL DE SEGURIDAD PRIVADA • 1.6 INFRAESTRUCTURA DE EMERGENCIA Y CONTROL DE SITUACIONES DE EMERGENCIA • 1.7 MANEJO Y USO DE EQUIPO COMPLEMENTARIO DE ARMAS DE DEFENSA Y ATAQUE: TOLETE Y TONFA PR24 • 1.8 AUXILIO A AUTORIDADES E INSTITUCIONES DE SEGURIDAD PRIVADA • 1.9 PERSUASION VERBAL Y PSICOLOGICA • 1.10 UTILIZACION DE LA FUERZA CORPORAL • 1.11 UTILIZACION DE INSTRUMENTOS NO LETALES	30 HORAS
2	• CURSO MEDIO DE SEGURIDAD PRIVADA A PERSONAS	• 2.1 INTRODUCCION A FUNDAMENTOS DE LA PROTECCION • 2.2 DERECHOS HUMANOS II • 2.3 ACTUACION DEL AGENTE • 2.4 CARACTERISTICAS DE LOS RECURSOS HUMANOS • 2.5 MATERIALES Y TECNICAS EN LA SEGURIDAD • 2.6 LA PROTECCION • 2.7 TECNICAS DE PROTECCION AL DESPLAZARSE A PIE • 2.8 PROTECCION DEL PUNTO MARCADO EN UN EVENTO PUBLICO • 2.9 TECNICAS DE PROTECCION AL DESPLAZARSE EN VEHICULO • 2.10 ROBO DE CONVOYES • 2.11 SEGURIDAD A INSTALACIONES O TERMINALES	30 HORAS

NOTAS
- Llenar a máquina o con letra de molde.
- Escribir con letra de molde, arriba de la denominación del Registro Federal de Contribuyentes, el nombre de los números o letras que la conforman.
- Anexar el número de hojas que sea necesario. Solamente deberá asentarse la firma en la última hoja que se presente.
- Entregar el formato a la autoridad laboral solamente en original. En su caso, puede presentar una copia simple de lo que se le anexe de inicio.

EG-5-A00-1102

LICITACIÓN PÚBLICA NACIONAL ELECTRÓNICA

LA-011A00001-E73-2020.

Ciudad de México a 19 de Enero del 2021

PLANTILLA DE INSTRUCTORES
Llenar solamente en el caso de institución capacitadora

Número consecutivo	Nombre de instructor (Anotar apellido paterno, apellido materno y nombre)	Registro Federal de Contribuyentes (SHCP)	Especialidad de instructor

Los datos se proporcionan bajo protesta de decir la verdad, suscribiendo de la responsabilidad en que incurra todo aquel que no se conduzca con la verdad.

VICTOR CASTILLO ESPINOZA
Nombre y firma del solicitante o representante legal

Lugar y fecha de elaboración de esta solicitud

MEXICO, D.F. | 8 | 7 | 1 | 2 | 0 | 3 |
Año Mes Día

Para cualquier aclaración, [illegible] a la Subdirección Técnica de Capacitación [illegible] Teléfonos [illegible]

[illegible]

[illegible]

DC-3 REVERSO

19

LICITACIÓN PÚBLICA NACIONAL ELECTRÓNICA

LA-011A00001-E73-2020.

Ciudad de México a 19 de Enero del 2021

La falta de información en los datos solicitados, no será motivo para negar la presentación y la autorización correspondiente

SUBSECRETARÍA DE DESARROLLO HUMANO PARA EL TRABAJO PRODUCTIVO
DIRECCIÓN GENERAL DE CAPACITACIÓN
Agencia Capacitadora Externa
Autorización y Registro
Autorizando la Oferta o Programa y/o Modificación de Planilla Docente
SOLICITUD DE REGISTRO DE AGENTE CAPACITADOR EXTERNO
Formato 02-A

STPS
SECRETARÍA DEL TRABAJO Y PREVISIÓN SOCIAL

DATOS GENERALES DEL SOLICITANTE

Nombre o razón social (En caso de persona física, anotar apellido paterno, apellido materno y nombre)
CASTILLO ESPINOZA VICTOR

Registro Federal de Contribuyentes (RFC)
C A E V - 7 1 0 3 0 8 - 4 5 4

Registro patronal del I.M.S.S.

Calle	No. Ext	No. Int	Colonia
SUR 113-B	3249		GRANJAS LINDAVISTA

Localidad	Código postal	Municipio o delegación política
DISTRITO FEDERAL	07420	AZCAPOTZALCO

Entidad federativa	Teléfono(s)	Fax (Opcional)
MEXICO	56 27 39 95	

Correo electrónico (Opcional)	Clave Única de Registro de Población (C.U.R.P. - En caso de persona física) (Opcional)
[redacted]	CAEV710308HDFSSC08

Tipo de solicitud que presenta (Marcar con una X)

Registro inicial		Modificación de programa o curso	
Modificación de planilla de instructores		Registro de nuevos programas o cursos	X

Hoja 2 de 4

PROGRAMAS O CURSOS QUE REGISTRA

Número consecutivo	Nombre del programa o curso	Temas principales del programa o curso (Anexar la descripción completa de los temas)	Duración en horas
1	• CURSO DE ESPECIALIZACION DE SEGURIDAD A PERSONAS	• 1 INTRODUCCION A FUNDAMENTOS DE LA PROTECCION I • 2 CONCEPTOS AVANZADOS II • 3 ACTUACION DEL AGRESOR II 3.4 PERFIL PERSONAL DE LA SEGURIDAD PRIVADA • 5 HABILIDADES Y TECNICAS EN LA SEGURIDAD I • 6 LA PROTECCION II 3.7 TIPOS DE SEGURIDAD PRIVADA • 8 PROTECCION CIVIL Y UNIDADES DE UNIFORMADOS PUBLICOS I 3.9 TIPOS DE SITUACIONES DE EMERGENCIA • 10 USO DE CONVOYES I 3.11 EMBARQUE Y ATAQUE TIPOS Y TIPOS EN [illegible]	96 HORAS

NOTAS
- [illegible]
- Escribir con letra de molde, antes de la homoclave del Registro Federal de Contribuyentes, el número de los ceros. Dentro de la [illegible]
- [illegible]
- Entregar en formato de [illegible] en original. En su caso, puede presentar una copia del mismo que no le sea de medio.

[illegible]

20

LICITACIÓN PÚBLICA NACIONAL ELECTRÓNICA

LA-011A00001-E73-2020.

Ciudad de México a 19 de Enero del 2021

PLANTILLA DE INSTRUCTORES
Llenar solamente en el caso de institución capacitadora

Número consecutivo	Nombre del instructor (Anotar apellido paterno, apellido materno y nombre)	Registro Federal de Contribuyentes (SHCP)	Especialidad del instructor

Los datos se proporcionan bajo protesta de decir la verdad, apercibidos de la responsabilidad en que incurre todo aquel que no se conduzca con la verdad.

VICTOR CASTILLO ESPINOZA
Nombre y firma del solicitante o representante legal

Lugar y fecha de elaboración de esta solicitud

MEXICO, D.F. 0 7 1 2 0 3
Año Mes Día

[illegible]

DC-1 REVERSO

21

LICITACIÓN PÚBLICA NACIONAL ELECTRÓNICA

LA-011A00001-E73-2020.

Ciudad de México a 19 de Enero del 2021

La falta de información en los datos opcionales, no será motivo para negar la presentación y la autorización respectiva

SECRETARÍA DE DESARROLLO HUMANO PARA EL TRABAJO PRODUCTIVO
DIRECCIÓN GENERAL DE CAPACITACIÓN
Agentes Capacitadores Externos
Autorización y Registro
Modificación de Cursos o Programas o/o Modificación de Planilla Docente
SOLICITUD DE REGISTRO DE AGENTE CAPACITADOR EXTERNO
Formato DC-5

STPS

DATOS GENERALES DEL SOLICITANTE

Nombre (Persona Física) (Por orden de primera fecha, ambos apellidos paterno, apellido materno y nombre)
CASTILLO ESPINOZA VICTOR

Registro Federal de Contribuyentes (SHCP): C A E V - 7 1 0 3 0 8 - 4 8 1
Registro personal del I.M.S.S.: -

Calle: [illegible]
No. Ext.: 1526
No. Int.:
Colonia: RAMOS MILLAN

Localidad: DISTRITO FEDERAL
Código postal: 0 8 1 2 0
Municipio o delegación política: ITACALCO

Entidad Federativa: MEXICO
Teléfono (s): 16 17 19 89
Fax (Opcional):

Correo electrónico (Opcional): [illegible]
Clave Única de Registro de Población C.U.R.P. - En caso de persona física (Opcional): CAEV710308HSFDDC08

Tipo de solicitud que presenta (Marcar con una X)

Registro inicial		Modificación de programas o cursos	
Modificación de planilla de instructores		Registro de nuevos programas o cursos	X

Hoja 5 de 4

PROGRAMAS O CURSOS QUE REGISTRA

Número consecutivo	Nombre del programa o curso	Temas principales del programa o curso (Anotar la denominación completa de los temas)	Duración del curso de forma
4	• CURSO BASICO DE SEGURIDAD PRIVADA EN LOS BIENES	• 1.1 DERECHOS HUMANOS Y SEGURIDAD PRIVADA • 1.2 DERECHOS Y DEBERES DEL PERSONAL DE SEGURIDAD PRIVADA • 1.3 PROCEDIMIENTOS Y ACCIONES BASICAS A DESARROLLAR POR EL PERSONAL DE LA SEGURIDAD PRIVADA • 1.4 LIMITES DE ACTUACION DE LA SEGURIDAD PRIVADA EN EL D.F. • 1.5 USO RACIONAL DEL EQUIPO DE QUE DISPONE EL PERSONAL DE SEGURIDAD PRIVADA • 1.6 INFRAESTRUCTURA DE EMERGENCIA Y CONTROL DE SITUACIONES DE EMERGENCIA • 1.7 MANEJO Y USO DE EQUIPO COMPLEMENTARIO DE ARMAS DE DEFENSA Y ATAQUE TOLETE Y TONFA PR-24 • 1.8 AUXILIO A AUTORIDADES E INSTITUCIONES DE SEG. PRIVADA • 1.9 PERSUASION VERBAL Y PSICOLOGICA • 1.10 UTILIZACION DE LA FUERZA CORPORAL • 1.11 UTILIZACION DE INSTRUMENTOS NO LETALES	30 HORAS
5	• CURSO MEDIO DE SEGURIDAD PRIVADA EN LOS BIENES	• 2.1 DERECHOS HUMANOS Y SEGURIDAD PRIVADA II • 2.2 DERECHOS Y DEBERES DEL PERSONAL DE SEGURIDAD PRIVADA II • 2.3 PROCEDIMIENTOS Y ACCIONES BASICAS A DESARROLLAR POR EL PERSONAL DE LA SEGURIDAD PRIVADA II • 2.4 LIMITES DE ACTUACION DE LA SEGURIDAD PRIVADA EN EL D.F. • 2.5 USO RACIONAL DEL EQUIPO DE QUE DISPONE EL PERSONAL DE SEGURIDAD PRIVADA II • 2.6 INFRAESTRUCTURA DE EMERGENCIA Y CONTROL DE SITUACIONES DE EMERGENCIA II	30 HORAS

NOTAS
- Llenar a máquina o con tinta de mano.
- Escribir con tinta de [illegible] de la formación de Registro Federal de Contribuyentes, alineando de los números o letras que la conforman.
- Anexar el cuadro de hoja que sea necesario. Solamente deberá asentarse la firma en la última hoja que se presente.
- Entregar el formato a la [illegible] en original. En su caso, puede presentar una copia o requisitos que se le acuse de recibo.

DC-5 ANVERSO

22

LICITACIÓN PÚBLICA NACIONAL ELECTRÓNICA

LA-011A00001-E73-2020.

Ciudad de México a 19 de Enero del 2021

PLANTILLA DE INSTRUCTORES
Llenar solamente en el caso de institución capacitadora

Número del Instructor	Nombre del Instructor (Anotar apellido paterno, apellido materno y nombre)	Registro Federal de Contribuyentes (SHCP)	Especialidad del Instructor

Los datos se proporcionan bajo protesta de decir la verdad, apercibidos de la responsabilidad en que incurre todo aquel que no se conduce con la verdad.

VICTOR CASTILLO ESPINOZA
Nombre y firma del solicitante o representante legal

Lugar y fecha de elaboración de esta solicitud

MEXICO, D.F. | 0 | 7 | 1 | 2 | 0 | 3 |
Año Mes Día

[illegible]

DC BREVERGO

23

LICITACIÓN PÚBLICA NACIONAL ELECTRÓNICA

LA-011A00001-E73-2020.

Ciudad de México a 19 de Enero del 2021



SECRETARÍA DE DESARROLLO HUMANO PARA EL TRABAJO PRODUCTIVO
DIRECCIÓN GENERAL DE CAPACITACIÓN
Agentes Capacitadores Externos
Autorización y Registro
Modificación de Datos o Programas y/o Modificación de Periodo Derecho
SOLICITUD DE REGISTRO DE AGENTE CAPACITADOR EXTERNO
Formato DC-5

STPS

DATOS GENERALES Y DEL SOLICITANTE

Nombre o razón social (en caso de persona física, anotar apellido paterno, apellido materno y nombre)
CASTILLO ESTRELLA VICTOR

Registro Federal de Contribuyentes (RFC)
C A E V [illegible]

Registro patronal ante el IMSS

Calle
[illegible]

No. Ext.
3500

No. Int.

Colonia
RAMOS MILLAN

Localidad
DISTRITO FEDERAL

Código postal
0 8 7 0 0

Municipio o delegación político
IZTACALCO

Entidad federativa
MEXICO

Teléfono (s)
55 57 53 55

Fax (Opcional)

Correo electrónico (Opcional)

Clave Única de Registro de Población C.U.R.P. (En caso de persona física) (Opcional)
CAEV[illegible]

Tipo de solicitud que presenta (Marcar con una X)

Registro inicial [ ]
Modificación de programas o cursos [ ]
Modificación de periodo de vigencia [ ]
Registro de nuevos programas o cursos [X]

Hoja 1 de 3

PROGRAMAS O CURSOS QUE SE SOLICITA

Número consecutivo	Nombre del programa o curso	Temas principales del programa o curso (Anexar la denominación completa de los temas)	Duración de cada curso en horas
2	• CURSO DE ESPECIALIZACION DE SEGURIDAD PRIVADA EN LOS BIENES	• 2.1 MANEJO Y USO DE EQUIPO COMPLEMENTARIO DE ARMAS DE DEFENSA Y ATAQUE: TOLETE Y TOMA PRISA II • 2.6 AUXILIO A AUTORIDADES E INSTITUCIONES DE SEG. PRIVADA II • 2.9 PERSUASIÓN VERBAL Y PSICOLÓGICA II • 2.10 UTILIZACIÓN DE LA FUERZA CORPORAL II • 2.11 UTILIZACIÓN DE INSTRUMENTOS NO LETALES II • 3.1 DERECHOS HUMANOS Y SEGURIDAD PRIVADA III • 3.2 OBLIGACIONES Y DEBERES DEL PERSONAL DE SEG. PRIVADA III • 3.3 PROCEDIMIENTOS Y ACCIONES BÁSICAS A DESARROLLAR POR EL PERSONAL DE LA SEGURIDAD PRIVADA III • 3.4 LÍMITES DE ACTUACIÓN DE LA SEGURIDAD PRIVADA EN EL TIF III • 3.5 USO RACIONAL DEL EQUIPO QUE DISPONE EL PERSONAL DE SEGURIDAD PRIVADA III • 3.6 INFRAESTRUCTURA DE EMERGENCIA Y CONTROL DE SITUACIONES DE EMERGENCIA III • 3.7 MANEJO Y USO DE EQUIPO COMPLEMENTARIO DE ARMAS DE DEFENSA Y ATAQUE: TOLETE Y TOMA PRISA III • 3.8 AUXILIO A AUTORIDADES E INSTITUCIONES DE SEG. PRIVADA III • 3.9 PERSUASIÓN VERBAL Y PSICOLÓGICA III • 3.10 UTILIZACIÓN DE LA FUERZA CORPORAL III • 3.11 UTILIZACIÓN DE INSTRUMENTOS NO LETALES III	30 HORAS

[illegible]
- Llenar a máquina o con letra de molde.
- Escribir con letra de molde, sólo la información del Registro Federal de Contribuyentes, el nombre de los números y letras que se conforman.
- Anexar al original de hoja [illegible] documento deberá aparecer la firma en la última hoja que se presente.
- Entregar [illegible] en original. En su caso, puede presentar una copia si siguiente que se le sacan de inicio.

DC-5 ANVERSO

LICITACIÓN PÚBLICA NACIONAL ELECTRÓNICA

LA-011A00001-E73-2020.

Ciudad de México a 19 de Enero del 2021

PLANTILLA DE INSTRUCTORES

Listar solamente en el caso de instructores capacitadores

Número consecutivo	Nombre del instructor (Anotar apellido paterno, apellido materno y nombre)	Registro Federal de Contribuyentes (RFC)	Documentos con los que acredita

Los datos se proporcionan bajo protesta de decir la verdad, apercibidos de la responsabilidad en que incurre todo aquel que no se conduce con la verdad.

VICTOR CASTILLO ESPINOZA

Nombre y firma del solicitante o representante legal

Lugar y fecha de elaboración de esta solicitud

MEXICO, D.F. | 0 | 7 | 1 | 2 | 0 | 3 |
Día | Mes | Año

LICITACIÓN PÚBLICA NACIONAL ELECTRÓNICA

LA-011A00001-E73-2020.

Ciudad de México a 19 de Enero del 2021

Ciudad México

Secretaría de Seguridad Pública.
Subsecretaría de Información e Inteligencia Policial.
Dirección General de Seguridad Privada y
Procedimientos Sistemáticos de Operación Policial.

La Secretaría de Seguridad Pública del Distrito Federal, por medio de la Subsecretaría de Información e Inteligencia Policial, a través de la Dirección General de Seguridad Privada y Procedimientos Sistemáticos de Operación Policial

Con fundamento en el Artículo 10, fracción X, Artículo 17, Fracción VII, 18 fracción V y 28 de la Ley de Seguridad Privada para el Distrito Federal

Otorga la presente

CONSTANCIA DE REVALIDACIÓN



18 FEB 2010

a

VÍCTOR CASTILLO ESPINOSA

Como

INSTRUCTOR INDEPENDIENTE

Con número de registro **DGSPPSOP-CAEV-710306-4S2-INI-010** en el Padrón de Evaluadores y Capacitadores que lleva esta Unidad Administrativa.

Lo anterior en virtud de haber cubierto los requisitos establecidos en las Reglas de Operación del Sistema del Proceso Evaluatorio para Prestadores de Servicios y Realizadores de Actividades de Seguridad Privada en el Distrito Federal.

México, Distrito Federal, 18 de Febrero de 2010
El Director General

LIC. JOSÉ ÁNGEL MARTÍNEZ NAVARRO

Av. José Ma. Izazaga No. 89 Piso 10 • Centro Histórico • C.P. 06030
• Delegación Cuauhtémoc • Tel. 5716 - 7768

LICITACIÓN PÚBLICA NACIONAL ELECTRÓNICA
LA-011A00001-E73-2020.
Ciudad de México a 19 de Enero del 2021

Revisó:
C. Blanca E. Martínez Cortés
Jefe de Unidad Departamental de Vinculación y Certificación

Autorizó:
Lic. Vicente Guillermo López Valverde
Director de Registro y Control de Empresas de Seguridad Privada

Folio: 6252

Integró:
C. Yuky Susana Fuentes Castillo

Vo.Bo.:
Mtro. Othmar Gispert Peláez
Subdirector de Registro de Empresas y Personal de Seguridad Privada

LICITACIÓN PÚBLICA NACIONAL ELECTRÓNICA

LA-011A00001-E73-2020.

Ciudad de México a 19 de Enero del 2021

Ciudad México | POLICIA CIUDAD DE MEXICO Cerca de ti

Secretaría de Seguridad Pública
Subsecretaría de Información e Inteligencia Policial
Dirección General de Seguridad Privada y
Procedimientos Sistemáticos de Operación

"2012 Año por la Cultura de la Legalidad"

La Secretaría de Seguridad Pública del Distrito Federal, por medio de la Subsecretaría de Información e Inteligencia Policial, a través de la Dirección General de Seguridad Privada y Procedimientos Sistemáticos de Operación.

Con fundamento en el Artículo 10, fracción X, Artículo 17, Fracción VII, 18 fracción V y 28 de la Ley de Seguridad Privada para el Distrito Federal.

Otorga la presente

CONSTANCIA DE REVALIDACIÓN

a:

CORPORATIVO DE CAPACITACIÓN, EVALUACIÓN Y GESTORÍA EN SEGURIDAD PRIVADA, S. DE R.L.

Como

INSTITUCIÓN, ESCUELA U ORGANISMO ESPECIALIZADO EN CAPACITACIÓN DE SEGURIDAD PRIVADA

En las Modalidades: I, II, III y V, Correspondientes a:

SEGURIDAD Y PROTECCIÓN PERSONAL
VIGILANCIA Y PROTECCION DE BIENES
CUSTODIA, TRASLADO Y VIGILANCIA DE BIENES O VALORES
ACTIVIDADES INHERENTES A LA SEGURIDAD PRIVADA
Y
ESTABLECIMIENTOS MERCANTILES DE IMPACTO ZONAL

Con número de registro **DGSPPSO-CCE-100121-T4A-ESC-012** en el Padrón de Evaluadores y Capacitadores que lleva esta Unidad Administrativa.

Lo anterior en virtud de haber cubierto los requisitos establecidos en las Reglas de Operación del Sistema del Proceso Evaluatorio para Prestadores de Servicios y Realizadores de Actividades de Seguridad Privada en el Distrito Federal.

México, Distrito Federal, 17 de mayo de 2012.
El Director General

ÓSCAR SILVA JIMÉNEZ

17 MAY 2012

Vigente al
17 de mayo de 2013.

Liverpool No. 136 Piso 5 • Colonia Juárez • C.P. 06600
• Delegación Cuauhtémoc • Tel. 5242-5100 Ext. 5631

PARA USO EXCLUSIVO DE EMPRESA UNE S. DE C.V.

GOBIERNO DEL DISTRITO FEDERAL
Secretaría de Seguridad Pública
México, la Ciudad de la Esperanza

La Secretaría de Seguridad Pública del Gobierno del Distrito Federal,
por medio de la Subsecretaría de Participación Ciudadana y
Prevención del Delito
y a través de la Dirección Ejecutiva de Registro y Control de
Empresas de Seguridad Privada,

Otorga la presente

Constancia

al

CORPORATIVO DE CAPACITACIÓN EVALUACIÓN
Y ANÁLISIS, S.A. DE C.V.

Como

EVALUADOR

Con número de registro **DERCESP-COCE03070-EVL-003** en el Padrón de Evaluadores y Capacitadores que lleva esta Unidad Administrativa, para realizar exámenes con perfiles: físico, médico, psicológico, evaluación de unidades caninas y de no uso de sustancias psicotrópicas, enervantes o estupefacientes a personal aspirante a formar parte de los prestadores de servicios de Seguridad Privada en el Distrito Federal.

Lo anterior en virtud de haber cubierto los requisitos establecidos en la Ley de los Servicios de Seguridad prestados por Empresas Privadas del Distrito Federal y su Reglamento.

México, Distrito Federal, a 31 de Julio de 2003.

SUFRAGIO EFECTIVO. NO REELECCION

El Director Ejecutivo de Registro y Control de
Empresas de Seguridad Privada.

Lic. Eduardo López Figueroa

LICITACIÓN PÚBLICA NACIONAL ELECTRÓNICA
LA-011A00001-E73-2020.
Ciudad de México a 19 de Enero del 2021





Elaboró

Lic. José Alfredo Pérez Villanueva
J.U.D. de Expedición, Registro y Control Documental

Revisó

Lic. Marco Antonio Cruz Ramírez
Subdirector de Apoyo Operativo.

Revisó

Lic. Miguel Antonio Rivera Cortés
Subdirector de Registro y Control.

Autorizó

Lic. Miguel Antonio Rivera Cortes
Subdirector de Registro y Control



LICITACIÓN PÚBLICA NACIONAL ELECTRÓNICA
LA-011A00001-E73-2020.
Ciudad de México a 19 de Enero del 2021

GOBIERNO DEL DISTRITO FEDERAL
Secretaría de Seguridad Pública
México • La Ciudad de la Esperanza

La Secretaría de Seguridad Pública del Gobierno del Distrito Federal, por medio de la Dirección Ejecutiva de Registro y Control de Empresas de Seguridad Privada

Otorga la presente

Constancia

a

VICTOR CASTILLO ESPINOSA

Como

CORPORATIVO DE CAPACITACION, EVALUACION Y GESTORIA

Con número de registro DERCESP-CAEV7103064S2-INI-003 en el Padrón de Evaluadores y Capacitadores que lleva esta Unidad Administrativa.

Lo anterior en virtud de haber cubierto los requisitos establecidos en la Ley de los Servicios de Seguridad Prestados por Empresas Privadas del Distrito Federal y su Reglamento.

México, Distrito Federal, a 09 de noviembre de 2004

SUFRAGIO EFECTIVO. NO REELECCIÓN.

SECRETARÍA DE SEGURIDAD PUBLICA
GOBIERNO DE MÉXICO
DIRECCIÓN EJECUTIVA DE REGISTRO Y CONTROL DE EMPRESAS DE SEGURIDAD PRIVADA

El Director Ejecutivo de Registro y Control de Empresas de Seguridad Privada

LIC. MANUEL SOLARES [illegible]

32

LICITACIÓN PÚBLICA NACIONAL ELECTRÓNICA
LA-011A00001-E73-2020.
Ciudad de México a 19 de Enero del 2021



Elaboró

Lic. José Alan Kuri Arias
J.U.D. Expedición, Registro y Control Documental

Revisó

Lic. Miguel Antonio Rivera Cortes
Subdirector de Registro y Control

Autorizó

Lic. Miguel Antonio Rivera Cortes
Subdirector de Registro y Control

LICITACIÓN PÚBLICA NACIONAL ELECTRÓNICA

LA-011A00001-E73-2020.

Ciudad de México a 19 de Enero del 2021

ESTADO DE MÉXICO

INFORME DE NO ANTECEDENTES PENALES

Toluca de Lerdo, 11 de Noviembre de 2020.

La Coordinación General de Servicios Periciales de la Fiscalía General de Justicia del Estado de México, informa que una vez consultadas las bases de datos que obran dentro de esta Coordinación General, a la fecha NO se encontraron registros sobre antecedentes penales bajo los siguientes datos:

NOMBRE	ROBERTO
APELLIDO PATERNO	TREJO
APELLIDO MATERNO	GUZMAN
FECHA DE NACIMIENTO (DD/MM/AAAA)	12/02/02
CURP	TEGR020212HDFRZB02
CLAVE DE ELECTOR	ZRSHC65071215H400
DOMICILIO	NORTE 56 #3632 B/S COL. EMILIANO ZAPATA ALCALDIA GUSTAVO A MADERO CP 07889

Lo anterior, con fundamento en los artículos 37, 40, 41 y 42 de la Ley de la Fiscalía General de Justicia del Estado de México publicada en la Gaceta de Gobierno el 09 de Diciembre de 2016, Artículo SEGUNDO fracción VII, TERCERO y CUARTO del Acuerdo Número 01/2016, del Fiscal General de Justicia del Estado de México, por el que se precisan las denominaciones y atribuciones de algunas unidades administrativas y se adscribe al personal de la Procuraduría General de Justicia a la Fiscalía General de Justicia del Estado de México, publicado en Gaceta de Gobierno el 20 de Diciembre de 2016 y con base en el Acuerdo número 14/2011 del Procurador General de Justicia del Estado de México, por el que se establecen los supuestos y lineamientos para la expedición de informes y certificados de antecedentes no penales, publicado en la Gaceta de Gobierno el día 17 de Noviembre del 2011.

Para verificar la autenticidad del documento, este podrá ser consultado en la página http://tramites2.edomex.gob.mx/citas/jsp/verificar.jsp, ingresando el número de folio: FE/352-854396/2020 y el código de verificación:LLTHE8FRST.

LA UTILIZACIÓN DEL PRESENTE ES ESTRICTAMENTE RESPONSABILIDAD DEL USUARIO.

El presente documento tiene validez de 30 días naturales a partir de la fecha en que se emite.

FISCALÍA GENERAL DE JUSTICIA
COORDINACIÓN GENERAL DE SERVICIOS PERICIALES

MORELOS OTE No. 1300 ESQ. JUAN RUIZ, COL. SAN SEBASTIÁN, TOLUCA, ESTADO DE MÉXICO C.P. 50090

34

LICITACIÓN PÚBLICA NACIONAL ELECTRÓNICA
LA-011A00001-E73-2020.
Ciudad de México a 19 de Enero del 2021

A T E N T A M E N T E

POR EL "LICITANTE"

C. EDUARDO JIMÉNEZ HERNÁNDEZ
REPRESENTANTE LEGAL
GD SERVICIOS DE PERSONAL, S.A. DE C.V.

LICITACIÓN PÚBLICA NACIONAL ELECTRÓNICA
LA-011A00001-E73-2020.
Ciudad de México a 19 de Enero del 2021

Ciudad de México a 19 de Enero del 2021

1.5.4.2.
CURRICULUM JEFES DE TURNO.

UNIVERSIDAD PEDAGOGICA NACIONAL, SUBDIRECCION DE RECURSOS MATERIALES Y SERVICOS.
CARRETERA AJUSCO No. 24, COL. HEROES DE PADIERNA, C.P. 14200, ALCALDIA TLALPAN, CDMX.
Licitación Pública Nacional Electrónica
No. LA-011A00001-E73-2020
Nombre del licitante: GD SERVICIO DE PERSONAL, S.A. DE C.V.

P R E S E N T E.

Eduardo Jimenez Hernandez en representación de la moral GD SERVICIOS DE PERSONAL S.A. DE C.V. manifiesto, bajo protesta de decir verdad, que la persona moral que represento mediante la cual avalo toda la información proporcionada por mi representada y que estoy facultado legalmente, para ello hago mención de la Número de la Escritura Pública en la que consta que cuenta con facultades suficientes para suscribir la propuesta: 47,829 Fecha en la que consta el acta constitutiva: 26 de septiembre del 2013; como también el Número de Registro Público: 505574-1.

Proporcionando CURRICULUM DE LOS JEFES DE TURNO y sus capacitación y exámenes con las que cuenta cumpliendo en su totalidad la tabla PER-2

1

LICITACIÓN PÚBLICA NACIONAL ELECTRÓNICA
LA-011A00001-E73-2020.
Ciudad de México a 19 de Enero del 2021



LEON CALDERON JUAN JOSE
JEFE DE TURNO

OBJETIVO

Destacar como guardia de seguridad, superarme cada día, personal y profesionalmente

APTITUDES

Honestidad, ética, sentido común, comunicación, resolución física y eficacia.

Edad: 36

Domicilio: AV DE LOS BAEZ MZ35 LT37, MEXICANOS UNIDOS, ECATEPEC DEMORELOS, ESTADO DE MEXICO CP56074

CURP:LECJ851221HMCNLN07

NSS:11048813672

Estatura: 1.909999999999999m.

Telefono: 55-43-37-43-38

EXPERIENCIA

JEFE DE TURNO
GD SERVICIOS DE PERSONAL S.A. DE .CV.- 9/6/2016
Checar lista de asistencia, Realizar reportes de las incidencias y novedades relevantes, recorrido en todos los puntos vulnerables dentro de las instalaciones, monitorear las ubicaciones de los guardias y realizar reportes por incumplimiento de sus funciones, revisar consignas. Atender solicitudes de información y orientación.

EDUCACIÓN

BACHILLERATO -
Cursados en tiempo

CURSOS BASICO

Curso de protocolos de protección y seguridad
Curso de identificación de riesgos ISO 3100:2018
Curso de Trabajo en equipo y relaciones interpersonales
Curso de primeros auxilios básico
Curso de protección civil básico
Curso de paqueteria office 2013 básico(Word, Excel, Outlook y Power Point)
Curso de Asertividad.
Curso de Derechos Humanos Básico

ESTE DOCUMENTO ES DE CONTRO INTERNO DE RECUSRSOS HUMANOS DE GD SERVICIOS DE PERSONAL S.A. DE .CV. Y SOLO PUEDE SER USADO CON FINES DE INFORMACION O PARTICIPACION, TODOS LOS DATOS AQUÍ ESCRITOS SON RESPONSABILIDAD DE LA PERSONA A QUIEN SE ENTREGA EL DOCUMENTO Y NO DEBE SER PUBLICADO.

LICITACIÓN PÚBLICA NACIONAL ELECTRÓNICA
LA-011A00001-E73-2020.
Ciudad de México a 19 de Enero del 2021

GD servicios de personal

MARIN ORNELAS FRANCISCO JAVIER
JEFE DE TURNO

OBJETIVO

Desiscar como guardia de seguridad, superarme cada dia, porsonal y profesionalmente

APTITUDES

Honestidad, ética, sentido comun, comunicación, condición física y eficacia.

Edad: 41

Domicilio: 3ET S DE GENARO GARCIA COL JARDIN BALBUENA ALCALDIA VENUSTIANO CARRANZA CDMX C.P. 14860

CURP:MAOF800911HDFRRR09

NSS:42080800643-1

Estatura: 1.73m.

Telefono: 55-12-32-71-13

EXPERIENCIA

JEFE DE TURNO
GD SERVICIOS DE PERSONAL S.A. DE .CV. • 10/11/2016
Checar lista de asistencia, Realizar reportes de las incidencias y novedades relevantes, recorrido en todos los puntos vulnerables dentro de las instalaciones, monitorear las ubicaciones de los guardias y realizar reportes por incumplimiento de sus funciones, revisar consignas. Atender solicitudes de información y orientación.

EDUCACIÓN

BACHILLERATO •
Cursados en tiempo

CURSOS BASICO

Curso de porocolos de prevención y seguridad
Curso de identificación de riesgos ISO 3100:2018
Curso de Trabajo en equipo y relaciones interpersonales
Curso de primeros auxilios básico
Curso de prevención civil básico
Curso de paqueteria office 2013 basico(Word, Excel, Outlook y Power Point)
Curso de Asertividad.
Curso de Derechos Humanos Básico

ESTE DOCUMENTO ES DE CONTRO INTERNO DE RECUSRSOS HUMANOS DE GD SERVICIOS DE PERSONAL S.A. DE .CV. Y SOLO PUEDE SER USADO CON FINES DE INFORMACION O PARTICIPACION. TODOS LOS DATOS AQUÍ ESCRITOS SON RESPONSABILIDAD DE LA PERSONA A QUIEN SE ENTREGA EL DOCUMENTO Y NO DEBE SER PUBLICADO.

3

LICITACIÓN PÚBLICA NACIONAL ELECTRÓNICA
LA-011A00001-E73-2020.
Ciudad de México a 19 de Enero del 2021

FORMATO DC-3
CONSTANCIA DE HABILIDADES LABORALES

DATOS DEL TRABAJADOR	
Nombre (Anotar apellido paterno, apellido materno y nombre (s))	
JUAN JOSE LEON CALDERON	
Clave Única de Registro de Población LECJ851221HMCNLN07	Ocupación específica (Catálogo Nacional de Ocupaciones) 1/ 09.4 Protección de bienes y/o personas

DATOS DE LA EMPRESA	
Nombre o razón social (En caso de persona física, anotar apellido paterno, apellido materno y nombre(s))	
GD SERVICIOS DE PERSONAL, S.A. DE C.V.	
Registro Federal de Contribuyentes con homoclave (SHCP) G S P 1 3 0 9 3 0 - 7 3 5	Registro patronal ante el I.M.S.S. (Una letra o número y 10 dígitos) Y 6 7 5 4 8 1 0 2 6 - 6
Actividad o giro principal EMPRESA DE SEGURIDAD PRIVADA	

DATOS DEL PROGRAMA DE CAPACITACIÓN Y ADIESTRAMIENTO																	
NOMBRE DEL CURSO CURSO BÁSICO DE SEGURIDAD																	
Duración en horas 88 horas	Periodo de ejecución	De	Año 2 0 2 0				Mes 1 1		Día 0 7		A	Año 2 0 2 0				Mes 1 1		Día 1 4	
Área temática del curso 2/ 809 SEGURIDAD																	
Agente capacitador (Externo o interno, según corresponda) VICTOR CASTILLO ESPINOZA (No. de Reg. de Agente Capacitador Externo CACV-710306-4S2-0005)																	

Los datos se asientan en esta constancia bajo protesta de decir verdad, apercibidos de la responsabilidad en que incurre todo aquel que no se conduce con verdad.

Capacitador	Representantes de la Comisión Mixta de Capacitación y Adiestramiento Por la empresa	Por los trabajadores
VICTOR CASTILLO ESPINOZA	EDUARDO JIMENEZ HERNANDEZ	JAVIER TORRES TREJO
Nombre y firma	Nombre y firma	Nombre y firma

4

LICITACIÓN PÚBLICA NACIONAL ELECTRÓNICA
LA-011A00001-E73-2020.
Ciudad de México a 19 de Enero del 2021

FORMATO DC-3
CONSTANCIA DE HABILIDADES LABORALES

DATOS DEL TRABAJADOR	
Nombre (Anotar apellido paterno, apellido materno y nombre (s))	
JUAN JOSE LEON CALDERON	
Clave Única de Registro de Población	Ocupación específica (Catálogo Nacional de Ocupaciones) 1/
LECJ851221HMCNLN07	09.4 Protección de bienes y/o personas

DATOS DE LA EMPRESA	
Nombre o razón social (En caso de persona física, anotar apellido paterno, apellido materno y nombre(s))	
GD SERVICIOS DE PERSONAL, S.A. DE C.V	
Registro Federal de Contribuyentes con homoclave (SHCP)	Registro patronal ante el IMSS (Una letra o número y 10 dígitos)
G S P 1 3 0 9 3 0 - 7 3 5	Y 6 7 5 4 8 1 0 2 6 - 6
Actividad o giro principal	
EMPRESA DE SEGURIDAD PRIVADA	

DATOS DEL PROGRAMA DE CAPACITACIÓN Y ADIESTRAMIENTO																				
NOMBRE DEL CURSO																				
CURSO BÁSICO DE SEGURIDAD PRIVADA EN LOS BIENES																				
Duración en horas	Periodo de ejecución	De	Año				Mes		Día		a	Año				Mes		Día		
08 horas			2	0	2	0	1	1	0	7		2	0	2	0	1	1	1	4	
Área temática del curso 2/																				
409 SEGURIDAD																				
Agente capacitador (Externo o interno, según corresponda)																				
VÍCTOR CASTILLO ESPINOZA (No. de Reg. de Agente Capacitador Externo CAEV-710306-4S2-0005)																				

Los datos se asientan en esta constancia bajo protesta de decir verdad, apercibidos de la responsabilidad en que incurre todo aquel que no se conduce con verdad.

Capacitador	Representantes de la Comisión Mixta de Capacitación y Adiestramiento	
	Por la empresa	Por los trabajadores
VICTOR CASTILLO ESPINOZA	EDUARDO JIMENEZ HERNANDEZ	JAVIER TORRES TREJO
Nombre y firma	Nombre y firma	Nombre y firma

5

FORMATO DC-3
CONSTANCIA DE HABILIDADES LABORALES

DATOS DEL TRABAJADOR	
Nombre (Anotar apellido paterno, apellido materno y nombre (s)) JUAN JOSE LEON CALDERON	
Clave Única de Registro de Población LECJ851221HMCNLN07	Ocupación específica (Catálogo Nacional de Ocupaciones) 1/ 69.4 Protección de bienes y/o personas

DATOS DE LA EMPRESA	
Nombre o razón social (En caso de persona física, anotar apellido paterno, apellido materno y nombre(s)) GD SERVICIOS DE PERSONAL, S.A. DE C.V.	
Registro Federal de Contribuyentes con homoclave (SHCP) GSP1309307357	Registro patronal ante el I.M.S.S. (Una letra o número y 10 dígitos) Y6754810262-6
Actividad o giro principal EMPRESA DE SEGURIDAD PRIVADA	

DATOS DEL PROGRAMA DE CAPACITACIÓN Y ADIESTRAMIENTO																			
NOMBRE DEL CURSO: CURSO BASICO DE CONTROL Y COMBATE DE INCENDIOS																			
Duración en horas: 66 horas	Periodo de ejecución	De	Año				Mes		Día		A	Año				Mes		Día	
			2	0	2	0	1	1	0	7		2	0	2	0	1	1	1	4
Área temática del curso 2/: 603 SEGURIDAD																			
Agente capacitador (Externo o interno, según corresponda): VICTOR CASTILLO ESPINOZA (No. de Reg. de Agente Capacitador Externo CACV-710306-4S2-0005)																			

Los datos se asientan en esta constancia bajo protesta de decir verdad, apercibidos de la responsabilidad en que incurre todo aquel que no se conduce con verdad.

Capacitador	Representantes de la Comisión Mixta de Capacitación y Adiestramiento	
	Por la empresa	Por los trabajadores
VICTOR CASTILLO ESPINOZA	EDUARDO JIMENEZ HERNANDEZ	JAVIER TORRES TREJO
Nombre y firma	Nombre y firma	Nombre y firma

LICITACIÓN PÚBLICA NACIONAL ELECTRÓNICA

LA-011A00001-E73-2020.

Ciudad de México a 19 de Enero del 2021

FORMATO DC-3
CONSTANCIA DE HABILIDADES LABORALES

DATOS DEL TRABAJADOR	
Nombre (Anotar apellido paterno, apellido materno y nombre (s))	
JUAN JOSE LEON CALDERON	
Clave Única de Registro de Población LECJ851221HMCNLN07	Ocupación específica (Catálogo Nacional de Ocupaciones) 1/ 0344 Protección de bienes y/o personas

DATOS DE LA EMPRESA	
Nombre o razón social (En caso de persona física, anotar apellido paterno, apellido materno y nombre(s))	
GD SERVICIOS DE PERSONAL, S.A. DE C.V.	
Registro Federal de Contribuyentes con homoclave (SHCP) G S P 1 3 0 9 3 0 - 7 3 5	Registro patronal ante el I.M.S.S. (Una letra o número y 10 dígitos) Y 6 7 5 4 8 1 0 2 6 - 0
Actividad o giro principal EMPRESA DE SEGURIDAD PRIVADA	

DATOS DEL PROGRAMA DE CAPACITACIÓN Y ADIESTRAMIENTO																
NOMBRE DEL CURSO CURSO BÁSICO DE PROTECCIÓN CIVIL																
Duración en horas 08 horas	Periodo de ejecución	De	Año 2 0 2 0	Mes 1 1	Día 0 7	A	Año 2 0 2 0	Mes 1 1	Día 1 4							
Área temática del curso 2/ 903 SEGURIDAD																
Agente capacitador (Externo o interno, según corresponda) VICTOR CASTILLO ESPINOZA (No. de Reg. de Agente Capacitador Externo CAEV-710305-4S2-M005)																

Los datos se asientan en esta constancia bajo protesta de decir verdad, apercibidos de la responsabilidad en que incurre todo aquel que no se conduce con verdad.

Capacitador	Representantes de la Comisión Mixta de Capacitación y Adiestramiento	
	Por la empresa	Por los trabajadores
VICTOR CASTILLO ESPINOZA	EDUARDO JIMENEZ HERNANDEZ	JAVIER TORRES TREJO
Nombre y firma	Nombre y firma	Nombre y firma

7

LICITACIÓN PÚBLICA NACIONAL ELECTRÓNICA

LA-011A00001-E73-2020.

Ciudad de México a 19 de Enero del 2021

FORMATO DC-3
CONSTANCIA DE HABILIDADES LABORALES

DATOS DEL TRABAJADOR	
Nombre (Anotar apellido paterno, apellido materno y nombre (s)) JUAN JOSE LEON CALDERON	
Clave Única de Registro de Población: LECJ851221HMCNLN07	Ocupación específica (Catálogo Nacional de Ocupaciones) 1/: 69.4 Protección de bienes y/o personas

DATOS DE LA EMPRESA	
Nombre o razón social (En caso de persona física, anotar apellido paterno, apellido materno y nombre(s)): GD SERVICIOS DE PERSONAL, S.A. DE C.V	
Registro Federal de Contribuyentes con homoclave (SHCP): GSP1209303-735	Registro patronal ante el I.M.S.S. (Una letra o número y 10 dígitos): Y6754810262-6
Actividad o giro principal: EMPRESA DE SEGURIDAD PRIVADA	

DATOS DEL PROGRAMA DE CAPACITACIÓN Y ADIESTRAMIENTO																			
NOMBRE DEL CURSO: CURSO BÁSICO DE PRIMEROS AUXILIOS RCP EN ADULTOS Y NIÑOS																			
Duración en horas: 08 horas	Periodo de ejecución	De	Año				Mes		Día		a	Año				Mes		Día	
			2	0	2	0	1	1	0	7		2	0	2	0	1	1	1	4
Área temática del curso 2/: 803 SEGURIDAD																			
Agente capacitador (Externo o interno, según corresponda): VICTOR CASTILLO ESPINOZA (No. de Reg. de Agente Capacitador Externo CACV-710306-4S2-0005)																			

Los datos se asientan en esta constancia bajo protesta de decir verdad, apercibidos de la responsabilidad en que incurra todo aquel que no se conduce con verdad.

Capacitador	Representantes de la Comisión Mixta de Capacitación y Adiestramiento	
	Por la empresa	Por los trabajadores
VICTOR CASTILLO ESPINOZA	EDUARDO JIMENEZ HERNANDEZ	JAVIER TORRES TREJO
Nombre y firma	Nombre y firma	Nombre y firma

8

LICITACIÓN PÚBLICA NACIONAL ELECTRÓNICA
LA-011A00001-E73-2020.
Ciudad de México a 19 de Enero del 2021

FORMATO DC-3
CONSTANCIA DE HABILIDADES LABORALES

DATOS DEL TRABAJADOR	
Nombre (Anotar apellido paterno, apellido materno y nombre (s)) JUAN JOSE LEON CALDERON	
Clave Única de Registro de Población LECJ851227HMCNLN07	Ocupación específica (Catálogo Nacional de Ocupaciones) 1/ 69.4 Protección de bienes y/o personas

DATOS DE LA EMPRESA	
Nombre o razón social (En caso de persona física, anotar apellido paterno, apellido materno y nombre(s)) GD SERVICIOS DE PERSONAL, S.A. DE C.V.	
Registro Federal de Contribuyentes con homoclave (SHCP) GSP1309308-735	Registro patronal ante el I.M.S.S. (Una letra o número y 10 dígitos) Y6754810262-6
Actividad o giro principal EMPRESA DE SEGURIDAD PRIVADA	

DATOS DEL PROGRAMA DE CAPACITACIÓN Y ADIESTRAMIENTO																	
NOMBRE DEL CURSO CURSO BASICO PROGRAMAS DE SEGURIDAD EN INSTITUCIONES PUBLICAS																	
Duración en horas 08 horas	Periodo de ejecución	De	Año				Mes		Día		a	Año				Mes		Día	
			2	0	2	0	1	1	0	7		2	0	2	0	1	1	1	4
Área temática del curso 2/ 600 SEGURIDAD																	
Agente capacitador (Externo o interno, según corresponda) VICTOR CASTILLO ESPINOZA (No. de Reg. de Agente Capacitador Externo CAEV-710305-4S2-0005)																	

Los datos se asientan en esta constancia bajo protesta de decir verdad, apercibidos de la responsabilidad en que incurre todo aquel que no se conduce con verdad.

Capacitador	Representantes de la Comisión Mixta de Capacitación y Adiestramiento Por la empresa	Por los trabajadores
VICTOR CASTILLO ESPINOZA	EDUARDO JUAREZ HERNANDEZ	JAVIER TORRES TREJO
Nombre y firma	Nombre y firma	Nombre y firma

9

LICITACIÓN PÚBLICA NACIONAL ELECTRÓNICA
LA-011A00001-E73-2020.
Ciudad de México a 19 de Enero del 2021

FORMATO DC-3
CONSTANCIA DE HABILIDADES LABORALES

DATOS DEL TRABAJADOR	
Nombre (Anotar apellido paterno, apellido materno y nombre (s)): JUAN JOSE LEON CALDERON	
Clave Única de Registro de Población: LECJ851221HMCNLN07	Ocupación específica (Catálogo Nacional de Ocupaciones) 1/ 09.4 Protección de bienes y/o personas

DATOS DE LA EMPRESA	
Nombre o razón social (En caso de persona física, anotar apellido paterno, apellido materno y nombre(s)): GD SERVICIOS DE PERSONAL, S.A. DE C.V.	
Registro Federal de Contribuyentes con homoclave (SHCP): G S P 1 3 0 9 3 0 - 7 3 5	Registro patronal ante el I.M.S.S. (Una letra o número y 10 dígitos): Y 6 7 5 4 8 1 0 2 6 - 6
Actividad o giro principal: EMPRESA DE SEGURIDAD PRIVADA	

DATOS DEL PROGRAMA DE CAPACITACIÓN Y ADIESTRAMIENTO																			
NOMBRE DEL CURSO: CURSO BASICO DE DEFENSA PERSONAL																			
Duración en horas: 08 horas	Periodo de ejecución	De	Año				Mes		Día		a	Año				Mes		Día	
			2	0	2	0	1	1	0	7		2	0	2	0	1	1	1	4
Área temática del curso 2/: 600 SEGURIDAD																			
Agente capacitador (Externo o interno, según corresponda): VICTOR CASTILLO ESPINOZA (No. de Reg. de Agente Capacitador Externo CAEV-710306-4S2-0005)																			

Los datos se asientan en esta constancia bajo protesta de decir verdad, apercibidos de la responsabilidad en que incurre todo aquel que no se conduce con verdad.

Capacitador	Representantes de la Comisión Mixta de Capacitación y Adiestramiento	
	Por la empresa	Por los trabajadores
VICTOR CASTILLO ESPINOZA	EDUARDO JIMENEZ HERNANDEZ	JAVIER TORRES TREJO
Nombre y firma	Nombre y firma	Nombre y firma

10

FORMATO DC-3
CONSTANCIA DE HABILIDADES LABORALES

DATOS DEL TRABAJADOR	
Nombre (Anotar apellido paterno, apellido materno y nombre (s))	
JUAN JOSE LEON CALDERON	
Clave Única de Registro de Población	Ocupación específica (Catálogo Nacional de Ocupaciones) 1/
LECJ851229HMCNLN07	0944 Protección de bienes y/o personas

DATOS DE LA EMPRESA	
Nombre o razón social (En caso de persona física, anotar apellido paterno, apellido materno y nombre(s))	
GD SERVICIOS DE PERSONAL, S.A. DE C.V.	
Registro Federal de Contribuyentes con homoclave (SHCP)	Registro patronal ante el IMSS. (Una letra o número y 10 dígitos)
G S P 1 3 0 9 3 0 7 3 5	Y 6 7 5 4 8 1 0 2 6 - 6
Actividad o giro principal	
EMPRESA DE SEGURIDAD PRIVADA	

DATOS DEL PROGRAMA DE CAPACITACIÓN Y ADIESTRAMIENTO																			
NOMBRE DEL CURSO																			
CURSO BÁSICO DE ELABORACIÓN DE REPORTES Y PARTES DE NOVEDADES EN SISTEMA OFFICE (EXCEL, WORD Y POWER POINT)																			
Duración en horas	Periodo de ejecución	De	Año				Mes		Día		a	Año				Mes		Día	
08 horas			2	0	2	0	1	1	0	7		2	0	2	0	1	1	1	4
Área temática del curso 2/																			
809 SEGURIDAD																			
Agente capacitador (Externo o interno, según corresponda)																			
VICTOR CASTILLO ESPINOZA (No. de Reg. de Agente Capacitador Externo CAEV-710306-452-0005)																			

Los datos se asientan en esta constancia bajo protesta de decir verdad, apercibidos de la responsabilidad en que incurre todo aquel que no se conduce con verdad.

Capacitador	Representantes de la Comisión Mixta de Capacitación y Adiestramiento	
	Por la empresa	Por los trabajadores
VICTOR CASTILLO ESPINOZA	EDUARDO RIVERA HERNANDEZ	JAVIER TORRES TREJO
Nombre y firma	Nombre y firma	Nombre y firma

FORMATO DC-3
CONSTANCIA DE HABILIDADES LABORALES

DATOS DEL TRABAJADOR	
Nombre (Anotar apellido paterno, apellido materno y nombre (s))	
JUAN JOSE LEON CALDERON	
Clave Única de Registro de Población	Ocupación específica (Catalogo Nacional de Ocupaciones) 1/
LECJ851221HMCNLN07	09.4 Protección de bienes y/o personas

DATOS DE LA EMPRESA	
Nombre o razón social (En caso de persona física, anotar apellido paterno, apellido materno y nombre(s))	
GD SERVICIOS DE PERSONAL, S.A. DE C.V.	
Registro Federal de Contribuyentes con homoclave (SHCP)	Registro patronal ante el I.M.S.S. (Una letra o número y 10 dígitos)
G S P 1 3 0 9 3 0 - 7 3 5	Y 0 7 5 4 8 1 0 2 6 - 0
Actividad o giro principal	
EMPRESA DE SEGURIDAD PRIVADA	

DATOS DEL PROGRAMA DE CAPACITACIÓN Y ADIESTRAMIENTO																				
NOMBRE DEL CURSO																				
CURSO BÁSICO DE TRATO Y CORTESÍA																				
Duración en horas	Periodo de ejecución	De	Año				Mes		Día		a	Año				Mes		Día		
08 horas			2	0	2	0	1	1	0	7		2	0	2	0	1	1	1	4	
Área temática del curso 2/																				
903 SEGURIDAD																				
Agente capacitador (Externo o interno, según corresponda)																				
VÍCTOR CASTILLO ESPINOZA (No. de Reg. de Agente Capacitador Externo CAEV-710306-6S2-0005)																				

Los datos se asientan en esta constancia bajo protesta de decir verdad, apercibidos de la responsabilidad en que incurre todo aquel que no se conduce con verdad.

Capacitador	Representantes de la Comisión Mixta de Capacitación y Adiestramiento	
	Por la empresa	Por los trabajadores
VICTOR CASTILLO ESPINOZA	EDUARDO JIMENEZ HERNANDEZ	JAVIER TORRES TREJO
Nombre y firma	Nombre y firma	Nombre y firma

LICITACIÓN PÚBLICA NACIONAL ELECTRÓNICA
LA-011A00001-E73-2020.
Ciudad de México a 19 de Enero del 2021

FORMATO DC-3
CONSTANCIA DE HABILIDADES LABORALES

DATOS DEL TRABAJADOR	
Nombre (Anotar apellido paterno, apellido materno y nombre (s))	
JUAN JOSE LEON CALDERON	
Clave Única de Registro de Población	Ocupación específica (Catálogo Nacional de Ocupaciones) 1/
LECJ851221HMCNLN07	09.4 Protección de bienes y/o personas

DATOS DE LA EMPRESA	
Nombre o razón social (En caso de persona física, anotar apellido paterno, apellido materno y nombre(s))	
GD SERVICIOS DE PERSONAL, S.A. DE C.V.	
Registro Federal de Contribuyentes con homoclave (SHCP)	Registro patronal ante el I.M.S.S. (Una letra o número y 10 dígitos)
G S P 1 3 0 9 3 0 - 7 3 5	Y 6 7 5 4 8 1 0 2 6 - 6
Actividad o giro principal	
EMPRESA DE SEGURIDAD PRIVADA	

DATOS DEL PROGRAMA DE CAPACITACIÓN Y ADIESTRAMIENTO																			
NOMBRE DEL CURSO																			
CURSO BÁSICO DE CONTROL DE ACCESOS																			
Duración en horas	Periodo de ejecución	De	Año				Mes		Día		a	Año				Mes		Día	
60 horas			2	0	2	0	1	1	0	7		2	0	2	0	1	1	1	4
Área temática del curso 2/																			
603 SEGURIDAD																			
Agente capacitador (Externo o interno, según corresponda)																			
VICTOR CASTILLO ESPINOZA (No. de Reg. de Agente Capacitador Externo CAEV-710305-452-8005)																			

Los datos se asientan en esta constancia bajo protesta de decir verdad, apercibidos de la responsabilidad en que incurre todo aquel que no se conduce con verdad.

Instructor	Representantes de la Comisión Mixta de Capacitación y Adiestramiento	
	Por la empresa	Por los trabajadores
VICTOR CASTILLO ESPINOZA	EDUARDO JIMENEZ HERNANDEZ	JAVIER TORRES TREJO
Nombre y firma	Nombre y firma	Nombre y firma

LICITACIÓN PÚBLICA NACIONAL ELECTRÓNICA
LA-011A00001-E73-2020.
Ciudad de México a 19 de Enero del 2021

FORMATO DC-3
CONSTANCIA DE HABILIDADES LABORALES

DATOS DEL TRABAJADOR	
Nombre (Anotar apellido paterno, apellido materno y nombre (s))	
JUAN JOSE LEON CALDERON	
Clave Unica de Registro de Población LECJ851221HMCNLN07	Ocupación específica (Catálogo Nacional de Ocupaciones) 1/ 05.4 Protección de bienes y/o personas

DATOS DE LA EMPRESA	
Nombre o razón social (En caso de persona física, anotar apellido paterno, apellido materno y nombre(s))	
GD SERVICIOS DE PERSONAL, S.A. DE C.V	
Registro Federal de Contribuyentes con homoclave (SHCP) G S P 1 3 0 9 3 0 - 7 3 5	Registro patronal ante el IM.S.S. (Una letra o número y 10 dígitos) Y 6 7 5 4 8 1 0 2 6 - 6
Actividad o giro principal EMPRESA DE SEGURIDAD PRIVADA	

DATOS DEL PROGRAMA DE CAPACITACIÓN Y ADIESTRAMIENTO																			
NOMBRE DEL CURSO CURSO BÁSICO DE AMABILIDAD AL PUBLICO Y AL PERSONAL DE LA INSTITUCIÓN																			
Duración en horas 08 horas	Periodo de ejecución	De	Año 2 0 2 0	Mes 1 1	Día 0 7	A	Año 2 0 2 0	Mes 1 1	Día 1 4
Área temática del curso 2/ 8C0 SEGURIDAD																			
Agente capacitador (Externo o interno, según corresponda) VICTOR CASTILLO ESPINOZA (No. de Reg. de Agente Capacitador Externo CACV-710306-4S2-0005)																			

Los datos se asientan en esta constancia bajo protesta de decir verdad, apercibidos de la responsabilidad en que incurre todo aquel que no se conduce con verdad.

Capacitador	Representantes de la Comisión Mixta de Capacitación y Adiestramiento Por la empresa	Por los trabajadores
VICTOR CASTILLO ESPINOZA	EDUARDO JIMENEZ HERNANDEZ	JAVIER TORRES TRUJO
Nombre y firma	Nombre y firma	Nombre y firma

LICITACIÓN PÚBLICA NACIONAL ELECTRÓNICA
LA-011A00001-E73-2020.
Ciudad de México a 19 de Enero del 2021

FORMATO DC-3
CONSTANCIA DE HABILIDADES LABORALES

DATOS DEL TRABAJADOR	
Nombre (Anotar apellido paterno, apellido materno y nombre (s))	
JUAN JOSE LEON CALDERON	
Clave Única de Registro de Población LECJ851221HMCNLN07	Ocupación específica (Catálogo Nacional de Ocupaciones) 1/ 034 Protección de bienes y/o personas

DATOS DE LA EMPRESA	
Nombre o razón social (En caso de persona física, anotar apellido paterno, apellido materno y nombre(s))	
GD SERVICIOS DE PERSONAL, S.A. DE C.V.	
Registro Federal de Contribuyentes con homoclave (SHCP) GSP1309307357	Registro patronal ante el I.M.S.S. (Una letra o número y 10 dígitos) Y6754810261-6
Actividad o giro principal	
EMPRESA DE SEGURIDAD PRIVADA	

DATOS DEL PROGRAMA DE CAPACITACIÓN Y ADIESTRAMIENTO																	
NOMBRE DEL CURSO																	
CURSO BÁSICO DE IGUALDAD LABORAL Y NO DISCRIMINACIÓN LABORAL																	
Duración en horas	Periodo de ejecución	De	Año				Mes		Día		a	Año				Mes		Día	
08 horas			2020				11		07			2020				11		14	
Área temática del curso 2/																	
809 SEGURIDAD																	
Agente capacitador (Externo o interno, según corresponda)																	
COMERCIALIZADORA DE SEGURIDAD PRIVADA Y EMPRESARIAL ERUVA, S. DE R.L. DE C.V. (No. de Reg. de Agente Capacitador Externo CSP1109181813)																	

Los datos se asientan en esta constancia bajo protesta de decir verdad, apercibidos de la responsabilidad en que incurre todo aquel que no se conduce con verdad.

Representantes de la Comisión Mixta de Capacitación y Adiestramiento

Capacitador	Por la empresa	Por los trabajadores
ERIK HIDALGO MALDONADO REPRESENTANTE LEGAL COMERCIALIZADORA DE SEGURIDAD PRIVADA Y EMPRESARIAL ERUVA, S. DE R.L. DE C.V.	EDUARDO JIMENEZ HERNANDEZ	JAVIER TORRES TREJO
Nombre y firma	Nombre y firma	Nombre y firma

FORMATO DC-3
CONSTANCIA DE HABILIDADES LABORALES

DATOS DEL TRABAJADOR	
Nombre (Anotar apellido paterno, apellido materno y nombre (s))	
FRANCISCO JAVIER MARIN ORNELAS	
Clave Única de Registro de Población	Ocupación específica (Catálogo Nacional de Ocupaciones) 1/
MAOF800911HDFRRR06	69.1 Protección de bienes y/o personas

DATOS DE LA EMPRESA	
Nombre o razón social (En caso de persona física, anotar apellido paterno, apellido materno y nombre(s))	
GD SERVICIOS DE PERSONAL, S.A. DE C.V	
Registro Federal de Contribuyentes con homoclave (SHCP)	Registro patronal ante el I.M.S.S. (Una letra o número y 10 dígitos)
G S P 1 3 0 9 3 0 7 3 5	Y 0 7 5 4 8 1 0 2 6 - 6
Actividad o giro principal	
EMPRESA DE SEGURIDAD PRIVADA	

DATOS DEL PROGRAMA DE CAPACITACIÓN Y ADIESTRAMIENTO																	
NOMBRE DEL CURSO																	
CURSO BÁSICO DE SEGURIDAD																	
Duración en horas	Periodo de ejecución	De	Año				Mes		Día		a	Año				Mes		Día	
08 horas			2	0	2	0	1	1	0	7		2	0	2	0	1	1	1	4
Área temática del curso 2/																	
903 SEGURIDAD																	
Agente capacitador (Externo o interno, según corresponda)																	
VICTOR CASTILLO ESPINOZA																	
(No. de Reg. de Agente Capacitador Externo CAEV-710306-IS2-0003)																	

Los datos se asientan en esta constancia bajo protesta de decir verdad, apercibidos de la responsabilidad en que incurre todo aquel que no se conduce con verdad.

Capacitador	Representantes de la Comisión Mixta de Capacitación y Adiestramiento	
	Por el empresa	Por los trabajadores
VICTOR CASTILLO ESPINOZA	EDUARDO JIMENEZ HERNANDEZ	JAVIER TORRES TREJO
Nombre y firma	Nombre y firma	Nombre y firma

FORMATO DC-3
CONSTANCIA DE HABILIDADES LABORALES

DATOS DEL TRABAJADOR	
Nombre (Anotar apellido paterno, apellido materno y nombre (s))	
FRANCISCO JAVIER MARIN ORNELAS	
Clave Única de Registro de Población MACF800919HDFRRR06	Ocupación específica (Catálogo Nacional de Ocupaciones) 1/ 69.4 Protección de bienes y/o personas

DATOS DE LA EMPRESA	
Nombre o razón social (En caso de persona física, anotar apellido paterno, apellido materno y nombre(s))	
GD SERVICIOS DE PERSONAL, S.A. DE C.V.	
Registro Federal de Contribuyentes con homoclave (SHCP) G S P 1 3 0 9 3 0 7 3 5	Registro patronal ante el IMSS (Una letra o número y 10 dígitos) Y 6 7 5 4 8 1 0 2 6 - 6
Actividad o giro principal EMPRESA DE SEGURIDAD PRIVADA	

DATOS DEL PROGRAMA DE CAPACITACIÓN Y ADIESTRAMIENTO																			
NOMBRE DEL CURSO CURSO BÁSICO DE SEGURIDAD PRIVADA EN LOS BIENES																			
Duración en horas 66 horas	Periodo de ejecución	De	Año 2 0 2 0				Mes 1 1		Día 0 7		a	Año 2 0 2 0				Mes 1 1		Día 1 4	
Área temática del curso 2/ 609 SEGURIDAD																			
Agente capacitador (Externo o interno, según corresponda) VÍCTOR CASTILLO ESPINOZA (No. de Reg. de Agente Capacitador Externo CACV-710305-4S2-8005)																			

Los datos se asientan en esta constancia bajo protesta de decir verdad, apercibidos de la responsabilidad en que incurre todo aquel que no se conduce con verdad.

Instructor	Representantes de la Comisión Mixta de Capacitación y Adiestramiento	
	Por la empresa	Por los trabajadores
VICTOR CASTILLO ESPINOZA	EDUARDO JIMENEZ HERNÁNDEZ	JAVIER TORRES TREJO
Nombre y firma	Nombre y firma	Nombre y firma

17

LICITACIÓN PÚBLICA NACIONAL ELECTRÓNICA
LA-011A00001-E73-2020.
Ciudad de México a 19 de Enero del 2021

FORMATO DC-3
CONSTANCIA DE HABILIDADES LABORALES

DATOS DEL TRABAJADOR	
Nombre (Anotar apellido paterno, apellido materno y nombre (s))	
FRANCISCO JAVIER MARIN ORNELAS	
Clave Única de Registro de Población	Ocupación específica (Catálogo Nacional de Ocupaciones) 1/
MAOF880911HDFRRR06	69.4 Protección de bienes y/o personas

DATOS DE LA EMPRESA	
Nombre o razón social (En caso de persona física, anotar apellido paterno, apellido materno y nombre(s))	
GD SERVICIOS DE PERSONAL, S.A. DE C.V.	
Registro Federal de Contribuyentes con homoclave (SHCP)	Registro patronal ante el I.M.S.S. (Una letra o número y 10 dígitos)
G S P 1 3 0 9 3 0 - 7 3 5	Y 6 7 5 4 8 1 0 2 6 - 5
Actividad o giro principal	
EMPRESA DE SEGURIDAD PRIVADA	

DATOS DEL PROGRAMA DE CAPACITACIÓN Y ADIESTRAMIENTO																			
NOMBRE DEL CURSO																			
CURSO BASICO DE CONTROL Y COMBATE DE INCENDIOS																			
Duración en horas	Periodo de ejecución	De	Año				Mes		Día		a	Año				Mes		Día	
08 horas			2	0	2	0	1	1	0	7		2	0	2	0	1	1	1	4
Área temática del curso 2/																			
600 SEGURIDAD																			
Agente capacitador (Externo o interno, según corresponda)																			
VICTOR CASTILLO ESPINOZA (No. de Reg. de Agente Capacitador Externo CAEV-710306-4S2-0095)																			

Los datos se asientan en esta constancia bajo protesta de decir verdad, apercibidos de la responsabilidad en que incurre todo aquel que no se conduce con verdad.

Instructor	Representantes de la Comisión Mixta de Capacitación y Adiestramiento	
	Por la empresa	Por los trabajadores
VICTOR CASTILLO ESPINOZA	EDUARDO [illegible] HERNANDEZ	JAVIER TORRES TREJO
Nombre y firma	Nombre y firma	Nombre y firma

FORMATO DC-3
CONSTANCIA DE HABILIDADES LABORALES

DATOS DEL TRABAJADOR	
Nombre (Anotar apellido paterno, apellido materno y nombre (s)) FRANCISCO JAVIER MARIN ORNELAS	
Clave Única de Registro de Población MAOF800919HDFRRR06	Ocupación específica (Catálogo Nacional de Ocupaciones) 1/ 03.4 Protección de bienes y/o personas

DATOS DE LA EMPRESA	
Nombre o razón social (En caso de persona física, anotar apellido paterno, apellido materno y nombre(s)) GD SERVICIOS DE PERSONAL, S.A. DE C.V.	
Registro Federal de Contribuyentes con homoclave (SHCP) G S P 1 3 0 9 3 0 - 7 3 5	Registro patronal ante el I.M.S.S. (Una letra o número y 10 dígitos) Y 6 7 5 4 8 1 0 2 6 - 5
Actividad o giro principal EMPRESA DE SEGURIDAD PRIVADA	

DATOS DEL PROGRAMA DE CAPACITACIÓN Y ADIESTRAMIENTO																			
NOMBRE DEL CURSO CURSO BÁSICO DE PROTECCIÓN CIVIL																			
Duración en horas 08 horas	Periodo de ejecución	De	Año				Mes		Día		a	Año				Mes		Día	
			2	0	2	0	1	1	0	7		2	0	2	0	1	1	1	4
Área temática del curso 2/ 803 SEGURIDAD																			
Agente capacitador (Externo o interno, según corresponda) VICTOR CASTILLO ESPINOZA (No. de Reg. de Agente Capacitador Externo CAEV-710305-4S2-0005)																			

Los datos se asientan en esta constancia bajo protesta de decir verdad, apercibidos de la responsabilidad en que incurre todo aquel que no se conduce con verdad.

Capacitador	Representantes de la Comisión Mixta de Capacitación y Adiestramiento Por la empresa	Por los trabajadores
VICTOR CASTILLO ESPINOZA	EDUARDO JIMENEZ HERNANDEZ	JAVIER TORRES TREJO
Nombre y firma	Nombre y firma	Nombre y firma

LICITACIÓN PÚBLICA NACIONAL ELECTRÓNICA
LA-011A00001-E73-2020.
Ciudad de México a 19 de Enero del 2021

FORMATO DC-3
CONSTANCIA DE HABILIDADES LABORALES

DATOS DEL TRABAJADOR	
Nombre (Anotar apellido paterno, apellido materno y nombre (s))	
FRANCISCO JAVIER MARIN ORNELAS	
Clave Única de Registro de Población	Ocupación específica (Catálogo Nacional de Ocupaciones) 1/
MAOF800917HDFRRR06	69.4 Protección de bienes y/o personas

DATOS DE LA EMPRESA	
Nombre o razón social (En caso de persona física, anotar apellido paterno, apellido materno y nombre(s))	
GD SERVICIOS DE PERSONAL, S.A. DE C.V	
Registro Federal de Contribuyentes con homoclave (SHCP)	Registro patronal ante el I.M.S.S. (Una letra o número y 10 dígitos)
G S P 1 3 0 9 3 0 7 3 5	Y 6 7 5 4 8 1 0 2 6 - 6
Actividad o giro principal	
EMPRESA DE SEGURIDAD PRIVADA	

DATOS DEL PROGRAMA DE CAPACITACIÓN Y ADIESTRAMIENTO																	
NOMBRE DEL CURSO																	
CURSO BASICO DE PRIMEROS AUXILIOS RCP EN ADULTOS Y NIÑOS																	
Duración en horas	Periodo de ejecución	De	Año				Mes		Día		a	Año				Mes		Día	
08 horas			2	0	2	0	1	1	0	7		2	0	2	0	1	1	1	4
Área temática del curso 2/																	
603 SEGURIDAD																	
Agente capacitador (Externo o interno, según corresponda)																	
VICTOR CASTILLO ESPINOZA																	
(No. de Reg. de Agente Capacitador Externo CAEV-710305-4S2-0000)																	

Los datos se asientan en esta constancia bajo protesta de decir verdad, apercibidos de la responsabilidad en que incurre todo aquel que no se conduce con verdad.

Capacitador	Representantes de la Comisión Mixta de Capacitación y Adiestramiento	
	Por la empresa	Por los trabajadores
VICTOR CASTILLO ESPINOZA	EDUARDO JIMENEZ HERNANDEZ	JAVIER TORRES TREJO
Nombre y firma	Nombre y firma	Nombre y firma

20

LICITACIÓN PÚBLICA NACIONAL ELECTRÓNICA
LA-011A00001-E73-2020.
Ciudad de México a 19 de Enero del 2021

FORMATO DC-3
CONSTANCIA DE HABILIDADES LABORALES

DATOS DEL TRABAJADOR	
Nombre (Anotar apellido paterno, apellido materno y nombre (s)) FRANCISCO JAVIER MARIN ORNELAS	
Clave Única de Registro de Población MAOF800311HDFRRR06	Ocupación específica (Catálogo Nacional de Ocupaciones) 1/ 0944 Protección de bienes y/o personas

DATOS DE LA EMPRESA	
Nombre o razón social (En caso de persona física, anotar apellido paterno, apellido materno y nombre(s)) GD SERVICIOS DE PERSONAL, S.A. DE C.V.	
Registro Federal de Contribuyentes con homoclave (SHCP) GSP130930-735	Registro patronal ante el I.M.S.S. (Una letra o número y 10 dígitos) Y6754810262-6
Actividad o giro principal EMPRESA DE SEGURIDAD PRIVADA	

DATOS DEL PROGRAMA DE CAPACITACIÓN Y ADIESTRAMIENTO																	
NOMBRE DEL CURSO CURSO BASICO PROGRAMAS DE SEGURIDAD EN INSTITUCIONES PUBLICAS																	
Duración en horas 60 horas	Periodo de ejecución	De	Año				Mes		Día		a	Año				Mes		Día	
			2	0	2	0	1	1	0	7		2	0	2	0	1	1	1	4
Área temática del curso 2/ 809 SEGURIDAD																	
Agente capacitador (Externo o interno, según corresponda) VICTOR CASTILLO ESPINOZA (No. de Reg. de Agente Capacitador Externo CAEV-710386-4S2-0005)																	

Los datos se asientan en esta constancia bajo protesta de decir verdad, apercibidos de la responsabilidad en que incurre todo aquel que no se conduce con verdad.

Capacitador	Representantes de la Comisión Mixta de Capacitación y Adiestramiento	
	Por la empresa	Por los trabajadores
VICTOR CASTILLO ESPINOZA	EDUARDO RIVERA HERNÁNDEZ	JAVIER TORRES TREJO
Nombre y firma	Nombre y firma	Nombre y firma

FORMATO DC-3
CONSTANCIA DE HABILIDADES LABORALES

DATOS DEL TRABAJADOR	
Nombre (Anotar apellido paterno, apellido materno y nombre (s)) FRANCISCO JAVIER MARIN ORNELAS	
Clave Única de Registro de Población MAOF880919HDFRRR06	Ocupación específica (Catálogo Nacional de Ocupaciones) 1/ 69.4 Protección de bienes y/o personas

DATOS DE LA EMPRESA	
Nombre o razón social (En caso de persona física, anotar apellido paterno, apellido materno y nombre(s)) GD SERVICIOS DE PERSONAL, S.A. DE C.V.	
Registro Federal de Contribuyentes con homoclave (SHCP) G S P 1 3 0 9 3 0 7 3 5	Registro patronal ante el I.M.S.S. (Una letra o número y 10 dígitos) Y 6 7 5 4 8 1 0 2 6 - 6
Actividad o giro principal EMPRESA DE SEGURIDAD PRIVADA	

DATOS DEL PROGRAMA DE CAPACITACIÓN Y ADIESTRAMIENTO																
NOMBRE DEL CURSO CURSO BASICO DE DEFENSA PERSONAL																
Duración en horas 08 horas	Periodo de ejecución	De	Año 2020				Mes 11		Día 07		A	Año 2020				Mes 11		Día 14	
Área temática del curso 2/ 403 SEGURIDAD																			
Agente capacitador (Externo o interno, según corresponda) VICTOR CASTILLO ESPINOZA (No. de Reg. de Agente Capacitador Externo CAEV-710306-4S2-0005)																			

Los datos se asientan en esta constancia bajo protesta de decir verdad, apercibidos de la responsabilidad en que incurre todo aquel que no se conduce con verdad.

Capacitador	Representantes de la Comisión Mixta de Capacitación y Adiestramiento	
	Por la empresa	Por los trabajadores
VICTOR CASTILLO ESPINOZA	EDUARDO JIMENEZ HERNANDEZ	JAVIER TORRES TREJO
Nombre y firma	Nombre y firma	Nombre y firma

LICITACIÓN PÚBLICA NACIONAL ELECTRÓNICA
LA-011A00001-E73-2020.
Ciudad de México a 19 de Enero del 2021

FORMATO DC-3
CONSTANCIA DE HABILIDADES LABORALES

DATOS DEL TRABAJADOR	
Nombre (Anotar apellido paterno, apellido materno y nombre (s))	
FRANCISCO JAVIER MARIN ORNELAS	
Clave Única de Registro de Población	Ocupación específica (Catálogo Nacional de Ocupaciones) 1/
MAOF80091 1HDFRRR06	69.4 Protección de bienes y/o personas

DATOS DE LA EMPRESA	
Nombre o razón social (En caso de persona física, anotar apellido paterno, apellido materno y nombre(s))	
GD SERVICIOS DE PERSONAL, S.A. DE C.V	
Registro Federal de Contribuyentes con homoclave (SHCP)	Registro patronal ante el I.M.S.S. (Una letra o número y 10 dígitos)
G S P 1 3 0 9 3 0 - 7 3 5	Y 6 7 5 4 8 1 0 2 6 - 5
Actividad o giro principal	
EMPRESA DE SEGURIDAD PRIVADA	

DATOS DEL PROGRAMA DE CAPACITACIÓN Y ADIESTRAMIENTO																		
NOMBRE DEL CURSO																		
CURSO BÁSICO DE ELABORACIÓN DE REPORTES Y PARTES DE NOVEDADES EN SISTEMA OFFICE (EXCEL, WORD Y POWER POINT)																		
Duración en horas	Periodo de ejecución	De	Año				Mes		Día		a	Año				Mes		Día
08 horas			2	0	2	0	1	1	0	7		2	0	2	0	1	1	1	4
Área temática del curso 2/																		
800 SEGURIDAD																		
Agente capacitador (Externo o interno, según corresponda)																		
VÍCTOR CASTILLO ESPINOZA (No. de Reg. de Agente Capacitador Externo CAEV-710306-4S2-0005)																		

Los datos se asientan en esta constancia bajo protesta de decir verdad, apercibidos de la responsabilidad en que incurre todo aquel que no se conduce con verdad.

Capacitador	Representantes de la Comisión Mixta de Capacitación y Adiestramiento	
	Por la empresa	Por los trabajadores
VICTOR CASTILLO ESPINOZA	EDUARDO JIMENEZ HERNANDEZ	JAVIER TORRES TREJO
Nombre y firma	Nombre y firma	Nombre y firma

23

FORMATO DC-3
CONSTANCIA DE HABILIDADES LABORALES

DATOS DEL TRABAJADOR	
Nombre (Anotar apellido paterno, apellido materno y nombre (s))	
FRANCISCO JAVIER MARIN ORNELAS	
Clave Única de Registro de Población	Ocupacion especifica (Catálogo Nacional de Ocupaciones) 1/
MAOF800911HDFRRR06	69.4 Protección de bienes y/o personas

DATOS DE LA EMPRESA	
Nombre o razón social (En caso de persona física, anotar apellido paterno, apellido materno y nombre(s))	
GD SERVICIOS DE PERSONAL, S.A. DE C.V	
Registro Federal de Contribuyentes con homoclave (SHCP)	Registro patronal ante el I.M.S.S. (Una letra o número y 10 dígitos)
G S P 1 3 0 9 3 0 - 7 3 5	Y 6 7 5 4 8 1 0 2 6 - 6
Actividad o giro principal	
EMPRESA DE SEGURIDAD PRIVADA	

DATOS DEL PROGRAMA DE CAPACITACIÓN Y ADIESTRAMIENTO																	
NOMBRE DEL CURSO																	
CURSO BÁSICO DE TRATO Y CORTESIA																	
Duración en horas	Periodo de ejecución	De	Año				Mes		Día		A	Año				Mes		Día	
08 horas			2	0	2	0	1	1	0	7		2	0	2	0	1	1	1	4
Área temática del curso 2/																	
603 SEGURIDAD																	
Agente capacitador (Externo o interno, según corresponda)																	
VICTOR CASTILLO ESPINOZA (No. de Reg. de Agente Capacitador Externo CAEV-710306-4S2-0005)																	

Los datos se asientan en esta constancia bajo protesta de decir verdad, apercibidos de la responsabilidad en que incurre todo aquel que no se conduce con verdad.

Capacitador	Representantes de la Comisión Mixta de Capacitación y Adiestramiento	
	Por la empresa	Por los trabajadores
VICTOR CASTILLO ESPINOZA	EDUARDO JIMENEZ HERNANDEZ	JAVIER TORRES TREJO
Nombre y firma	Nombre y firma	Nombre y firma

FORMATO DC-3
CONSTANCIA DE HABILIDADES LABORALES

DATOS DEL TRABAJADOR	
Nombre (Anotar apellido paterno, apellido materno y nombre (s))	
FRANCISCO JAVIER MARIN ORNELAS	
Clave Única de Registro de Población	Ocupación específica (Catálogo Nacional de Ocupaciones) Y
MAOF800911HDFRRR06	09.4 Protección de bienes y/o personas

DATOS DE LA EMPRESA	
Nombre o razón social (En caso de persona física, anotar apellido paterno, apellido materno y nombre(s))	
GD SERVICIOS DE PERSONAL, S.A. DE C.V.	
Registro Federal de Contribuyentes con homoclave (SHCP)	Registro patronal ante el IM.S.S. (Una letra o número y 10 dígitos)
GSP1309373-5	Y6754810261-6
Actividad o giro principal	
EMPRESA DE SEGURIDAD PRIVADA	

DATOS DEL PROGRAMA DE CAPACITACIÓN Y ADIESTRAMIENTO																	
NOMBRE DEL CURSO																	
CURSO BÁSICO DE CONTROL DE ACCESOS																	
Duración en horas	Periodo de ejecución	De	Año				Mes		Día		a	Año				Mes		Día	
08 horas			2	0	2	0	1	1	0	7		2	0	2	0	1	1	1	4
Área temática del curso 2/																	
803 SEGURIDAD																	
Agente capacitador (Externo o interno, según corresponda)																	
VÍCTOR CASTILLO ESPINOZA (No. de Reg. de Agente Capacitador Externo CAEV-710305-4S2-0005)																	

Los datos se asientan en esta constancia bajo protesta de decir verdad, apercibidos de la responsabilidad en que incurre todo aquel que no se conduce con verdad.

Capacitador	Representantes de la Comisión Mixta de Capacitación y Adiestramiento	
	Por la empresa	Por los trabajadores
VICTOR CASTILLO ESPINOZA	EDUARDO JIMENEZ HERNÁNDEZ	JAVIER TORRES TREJO
Nombre y firma	Nombre y firma	Nombre y firma

LICITACIÓN PÚBLICA NACIONAL ELECTRÓNICA

LA-011A00001-E73-2020.

Ciudad de México a 19 de Enero del 2021

FORMATO DC-3
CONSTANCIA DE HABILIDADES LABORALES

DATOS DEL TRABAJADOR	
Nombre (Anotar apellido paterno, apellido materno y nombre (s))	
FRANCISCO JAVIER MARIN ORNELAS	
Clave Única de Registro de Población	Ocupación específica (Catálogo Nacional de Ocupaciones) 1/
MACF800911HDFRRR06	09.4 Protección de bienes y/o personas

DATOS DE LA EMPRESA	
Nombre o razón social (En caso de persona física, anotar apellido paterno, apellido materno y nombre(s))	
GD SERVICIOS DE PERSONAL, S.A. DE C.V.	
Registro Federal de Contribuyentes con homoclave (SHCP)	Registro patronal ante el I.M.S.S. (Una letra o número y 10 dígitos)
G S P 1 3 0 9 3 0 7 3 5	Y 6 7 5 4 8 1 0 2 6 - 6
Actividad o giro principal	
EMPRESA DE SEGURIDAD PRIVADA	

DATOS DEL PROGRAMA DE CAPACITACIÓN Y ADIESTRAMIENTO																			
NOMBRE DEL CURSO																			
CURSO BÁSICO DE AMABILIDAD AL PUBLICO Y AL PERSONAL DE LA INSTITUCIÓN																			
Duración en horas	Periodo de ejecución	De	Año				Mes		Día		a	Año				Mes		Día	
08 horas			2	0	2	0	1	1	0	7		2	0	2	0	1	1	1	4
Área temática del curso 2/																			
803 SEGURIDAD																			
Agente capacitador (Externo o interno, según corresponda)																			
VICTOR CASTILLO ESPINOZA (No. de Reg. de Agente Capacitador Externo CAEV-710306-4S2-8005)																			

Los datos se asientan en esta constancia bajo protesta de decir verdad, apercibidos de la responsabilidad en que incurre todo aquel que no se conduce con verdad.

Capacitador	Representantes de la Comisión Mixta de Capacitación y Adiestramiento	
	Por la empresa	Por los trabajadores
VICTOR CASTILLO ESPINOZA	EDUARDO JIMENEZ HERNANDEZ	JAVIER TORRES TREJO
Nombre y firma	Nombre y firma	Nombre y firma

LICITACIÓN PÚBLICA NACIONAL ELECTRÓNICA

LA-011A00001-E73-2020.

Ciudad de México a 19 de Enero del 2021

FORMATO DC-3
CONSTANCIA DE HABILIDADES LABORALES

DATOS DEL TRABAJADOR	
Nombre (Anotar apellido paterno, apellido materno y nombre (s))	
FRANCISCO JAVIER MARIN ORNELAS	
Clave Única de Registro de Población MAOF800911HDFRRR06	Ocupación específica (Catálogo Nacional de Ocupaciones) 1/ 09.4 Protección de bienes y/o personas

DATOS DE LA EMPRESA	
Nombre o razón social (En caso de persona física, anotar apellido paterno, apellido materno y nombre(s))	
GD SERVICIOS DE PERSONAL, S.A. DE C.V.	
Registro Federal de Contribuyentes con homoclave (SHCP)	Registro patronal ante el I.M.S.S. (Una letra o número y 10 dígitos)
G S P 1 3 0 9 3 0 - 7 3 5	Y 6 7 5 4 8 1 0 2 6 - 6
Actividad o giro principal	
EMPRESA DE SEGURIDAD PRIVADA	

DATOS DEL PROGRAMA DE CAPACITACIÓN Y ADIESTRAMIENTO																		
NOMBRE DEL CURSO																		
CURSO BÁSICO DE IGUALDAD LABORAL Y NO DISCRIMINACION LABORAL																		
Duración en horas	Periodo de ejecución	De	Año				Mes		Día		a	Año				Mes		Día
08 horas			2	0	2	0	1	1	0	7		2	0	2	0	1	1	1 4
Área temática del curso 2/																		
800 SEGURIDAD																		
Agente capacitador (Externo o interno, según corresponda)																		
COMERCIALIZADORA DE SEGURIDAD PRIVADA Y EMPRESARIAL ERUMA, S. DE R.L. DE C.V. (No. de Reg. de Agente Capacitador Externo CSP11091U01-0013)																		

Los datos se asientan en esta constancia bajo protesta de decir verdad, apercibidos de la responsabilidad en que incurre todo aquel que no se conduce con verdad.

Capacitador	Representantes de la Comisión Mixta de Capacitación y Adiestramiento	
	Por la empresa	Por los trabajadores
ERIK HIDALGO MALDONADO REPRESENTANTE LEGAL COMERCIALIZADORA DE SEGURIDAD PRIVADA Y EMPRESARIAL ERUMA, S. DE R.L. DE C.V.	EDUARDO JIMENEZ HERNANDEZ	JAVIER TORRES TREJO
Nombre y firma	Nombre y firma	Nombre y firma

LICITACIÓN PÚBLICA NACIONAL ELECTRÓNICA

LA-011A00001-E73-2020.

Ciudad de México a 19 de Enero del 2021

DR. ULISES ALEJANDRO ESTRADA CHÁVEZ
CÉDULA PROFESIONAL: 8412176

CERTIFICADO EVALUACIÓN MÉDICA

NOMBRE	JUAN JOSÉ LEON CALDERON
CURP	LECJ951221HMCNLN07
EMPRESA	GD SERVICIOS DE PERSONAL, S.A. DE C.V.
FECHA	04 DE ENERO DE 2021

PERFIL FÍSICO

REFLEJOS	BUENA/ APTO
CONDICIÓN	BUENA/ APTO
RESISTENCIA	BUENA/ APTO
VELOCIDAD	BUENA/ APTO
ELASTICIDAD	BUENA/ APTO

PEREL MÉDICO

APTITUD VISUAL	BUENA/ APTO
APTITUD AUDITIVA	BUENA/ APTO
DE LOCOMOCIÓN	BUENA/ APTO
RESPIRACIÓN	BUENA/ APTO

NO USO DE SUSTENCIAS PSICOTRÓPICAS, ENERVANTES O ESTUPEFACIENTES

COCAÍNA	NEGATIVO / APTO
ANFETAMINAS	NEGATIVO / APTO
CANABINOIDES	NEGATIVO / APTO
BENZODIACEPINAS	NEGATIVO / APTO
BARBITÚRICOS	NEGATIVO / APTO

POR LO ANTERIOR SE ESTABLECE QUE EL C. JUAN JOSÉ LEON CALDERON, NO PRESENTA IMPEDIMENTO FISICO Y NO PRESENTA EVIDENCIA CLINICA NI QUIMICA NI ENZIMATICA DE SER AFECTO AL CONSUMO DE DROGAS, ENERVANTES O PSICOTROPICOS, RESULTANDO APTO PARA LAS ACTIVIDADES RELACIONADAS CON LA SEGURIDAD PRIVADA.

EXPIDO EL PRESENTE CERTIFICADO MEDICO, PARA LOS USOS LEGALES A QUE HAYA LUGAR.

CEDULA PROFESIONAL: 8412176

28

DR. ULISES ALEJANDRO ESTRADA CHÁVEZ
CÉDULA PROFESIONAL: 8412176

DR. ULISES ALEJANDRO ESTRADA CHÁVEZ

CÉDULA PROFESIONAL: 8412176

Ciudad de México a 19 de Enero del 2021

DR. ULISES ALEJANDRO ESTRADA CHÁVEZ
CÉDULA PROFESIONAL: 8412176

CERTIFICADO EVALUACIÓN MÉDICA

NOMBRE	FRANCISCO JAVIER MARIN ORNELAS
CURP	MAOF800911HDFRRR06
EMPRESA	G.D SERVICIOS DE PERSONAL, S.A. DE C.V.
FECHA	04 DE ENERO DE 2021

PERFIL FÍSICO

REFLEJOS	BUENA/ APTO
CONDICIÓN	BUENA/ APTO
RESISTENCIA	BUENA/ APTO
VELOCIDAD	BUENA/ APTO
ELASTICIDAD	BUENA/ APTO

PERFIL MÉDICO

APTITUD VISUAL	BUENA/ APTO
APTITUD AUDITIVA	BUENA/ APTO
DE LOCOMOCIÓN	BUENA/ APTO
RESPIRACIÓN	BUENA/ APTO

NO USO DE SUSTENCIAS PSICOTRÓPICAS, ENERVANTES O ESTUPEFACIENTES

COCAÍNA	NEGATIVO/ APTO
ANFETAMINAS	NEGATIVO/ APTO
CANABINOIDES	NEGATIVO/ APTO
BENZODIACEPINAS	NEGATIVO/ APTO
BARBITÚRICOS	NEGATIVO/ APTO

POR LO ANTERIOR SE ESTABLECE QUE EL C. FRANCISCO JAVIER MARIN ORNELAS, NO PRESENTA IMPEDIMENTO FISICO Y NO PRESENTA EVIDENCIA CLINICA NI QUIMICA NI ENZIMATICA DE SER AFECTO AL CONSUMO DE DROGAS, ENERVANTES O PSICOTROPICOS, RESULTANDO APTO PARA LAS ACTIVIDADES RELACIONADAS CON LA SEGURIDAD PRIVADA.

EXPIDO EL PRESENTE CERTIFICADO MEDICO, PARA LOS USOS LEGALES A QUE HAYA LUGAR.

CÉDULA PROFESIONAL: 8412176

LICITACIÓN PÚBLICA NACIONAL ELECTRÓNICA
LA-011A00001-E73-2020.
Ciudad de México a 19 de Enero del 2021

DR. ULISES ALEJANDRO ESTRADA CHÁVEZ
CÉDULA PROFESIONAL: 8412176

DR. ULISES ALEJANDRO ESTRADA CHÁVEZ

CÉDULA PROFESIONAL: 8412176

DRA.
DANGHEL KARELY SANCHEZ MENDEZ
PSICOLOGA

CERTIFICADO MEDICO-PSICOLOGICO DE (SALUD MENTAL)

La que suscribe **DANGHEL KARELY SANCHEZ MENDEZ,** Licenciada en Psicologia legalmente autorizada para ejercer su profesión con Cédula Profesional número 6050830.

CERTIFICA

Que habiendo practicado reconocimiento psicológico y examen mental a la persona cuyos datos se asientan enseguida, lo encontré: con estado de alerta conservado, estado de ánimo sin depresión ni ansiedad, ausencia de alteraciones en la sensopercepcion y nivel de energia sin alteraciones.

Dicha evaluación se complementó mediante la revisión de pruebas psicológicas de test de personalidad, inteligencia y de exploración de impulsividad y organicidad.

NOMBRE DE LA EMPRESA	GD SERVICIOS DE PERSONAL, S.A. DE C.V.
NOMBRE DEL EVALUADO	**JUAN JOSE LEON CALDERON**
PERIODO DEL DICTAMEN	DICIEMBRE DEL 2020

Por lo anterior se establece que el paciente evaluado, no presenta ninguna alteración del estado mental.

A solicitud del interesado se extiende la presente constancia, para para los usos legales a que haya lugar, se expide el presente certificado en la Ciudad de México, Distrito Federal, a 21 de diciembre de 2020.

Licenciada en Psicologia Danghel Karely Sanchez Mendez
Cédula Profesional número 6050830

32

LICITACIÓN PÚBLICA NACIONAL ELECTRÓNICA
LA-011A00001-E73-2020.
Ciudad de México a 19 de Enero del 2021

DRA.
DANGHEL KARELY SANCHEZ MENDEZ
PSICOLOGA

CERTIFICADO MEDICO-PSICOLOGICO DE (SALUD MENTAL)

La que suscribe **DANGHEL KARELY SANCHEZ MENDEZ**, Licenciada en Psicologia legalmente autorizada para ejercer su profesión con Cédula Profesional número 6050830.

CERTIFICA

Que habiendo practicado reconocimiento psicológico y examen mental a la persona cuyos datos se asientan enseguida, lo encontré con estado de alerta conservado, estado de ánimo sin depresión ni ansiedad, ausencia de alteraciones en la sensopercepcion y nivel de energia sin alteraciones.

Dicha evaluación se complementó mediante la revisión de pruebas psicológicas de test de personalidad, inteligente y de exploración de impulsividad y organicidad.

NOMBRE DE LA EMPRESA	GD SERVICIOS DE PERSONAL, S.A. DE C.V.
NOMBRE DEL EVALUADO	**FRANCISCO JAVIER MARIN ORNELAS**
PERIODO DEL DICTAMEN	DICIEMBRE DEL 2020

Por lo anterior se establece que el paciente evaluado, no presenta ninguna alteración del estado mental.

A solicitud del interesado se extiende la presente constancia, para para los usos legales a que haya lugar, se expide el presente certificado en la Ciudad de México, Distrito Federal, a 21 de diciembre de 2020.

Licenciada en Psicologia Dangel Karely Sanchez Mendez
Cédula Profesional número 6050830

LICITACIÓN PÚBLICA NACIONAL ELECTRÓNICA
LA-011A00001-E73-2020.
Ciudad de México a 19 de Enero del 2021









LICITACIÓN PÚBLICA NACIONAL ELECTRÓNICA
LA-011A00001-E73-2020.
Ciudad de México a 19 de Enero del 2021

35

LICITACIÓN PÚBLICA NACIONAL ELECTRÓNICA
LA-011A00001-E73-2020.
Ciudad de México a 19 de Enero del 2021

La falta de información en los datos solicitados, no será motivo para negar la presentación y la autorización respectiva

SUBSECRETARÍA DE DESARROLLO HUMANO PARA EL TRABAJO PRODUCTIVO
DIRECCIÓN GENERAL DE CAPACITACIÓN
Agentes Capacitadores Externos
Autorización y Registro
Identificación de Cursos y Programas de Capacitación de Persona Externo
SOLICITUD DE REGISTRO DE AGENTE CAPACITADOR EXTERNO
Formato DC-3

STPS

DATOS GENERALES DEL SOLICITANTE

Nombre o razón social (En caso de persona física, anotar apellido paterno, apellido materno y nombre)
CASTILLO ESPINOZA HECTOR

Registro Federal de Contribuyentes (RFC)*: CAEH7108215A1
Registro personal del I.M.S.S.:

Calle: BOR HILS | No. Ext.: 2549 | No. Int.: | Colonia: RANCHO VELLAN

Localidad: DISTRITO FEDERAL | Código postal: 07420 | Municipio o delegación política: GUSTAVO A MADERO

Entidad federativa: MEXICO | Teléfono (s): 55 57 08 05 | Fax (Opcional):

Correo electrónico (Opcional): [illegible] | Clave Única de Registro de Población (C.U.R.P. - En caso de persona física) (Opcional): CAEH710804HDFSSC08

Tipo de solicitud que presenta (Marcar con una X)

Registro inicial		Modificación de programas o cursos	
Modificación de plantilla de instructores		Registro de nuevos programas o cursos	X

Hoja 1 de 7

PROGRAMAS O CURSOS QUE REGISTRA

Número consecutivo	Nombre del programa o curso	Temas principales del programa o curso (Anotar sus denominaciones completas de los temas)	Duración del curso en horas
1	• CURSO BASICO DE SEGURIDAD PRIVADA A PERSONAS	• 1.1 DERECHOS HUMANOS Y SEGURIDAD PRIVADA • 1.2 DERECHOS Y DEBERES DEL PERSONAL DE SEGURIDAD PRIVADA • 1.3 PROCEDIMIENTOS Y ACCIONES BASICAS A DESARROLLAR POR EL PERSONAL DE LA SEGURIDAD PRIVADA • 1.4 LIMITES DE ACTUACION DE LA SEGURIDAD PRIVADA EN EL D.F. • 1.5 USO RACIONAL DEL EQUIPO DE QUE DISPONE EL PERSONAL DE SEGURIDAD PRIVADA • 1.6 INFRAESTRUCTURA DE EMERGENCIA Y CONTROL DE SITUACIONES DE EMERGENCIA • 1.7 MANEJO Y USO DE EQUIPO COMPLEMENTARIO DE ARMAS DE DEFENSA Y ATAQUE: TOLETE Y TONFA PR-24 • 1.8 AUTORIDADES AUTORIDADES E INSTITUCIONES DE SEG. PRIVADA • 1.9 PERCEPCION VERBAL Y PSICOLOGICA • 1.10 UTILIZACION DE LA FUERZA CORPORAL • 1.11 UTILIZACION DE INSTRUMENTOS INHIBITORIOS	30 HORAS
2	• CURSO MEDIO DE SEGURIDAD PRIVADA A PERSONAS	• 2.1 INTRODUCCION A FUNDAMENTOS DE LA PROTECCION • 2.2 DERECHOS HUMANOS II • 2.3 ACTUACION DEL ASESOR • 2.4 CARACTERISTICAS DE LOS RECURSOS HUMANOS • 2.5 MATERIALES Y TECNICAS EN LA SEGURIDAD • 2.6 LA PROTECCION • 2.7 TECNICAS DE PROTECCION AL DESPLAZARSE A PIE • 2.8 PROTECCION DEL FUNCIONARIO EN UN EVENTO PUBLICO • 2.9 TECNICAS DE PROTECCION AL DESPLAZARSE EN VEHICULO • 2.10 SIMULACROS • 2.11 SEGURIDAD A INSTALACIONES O RESIDENCIAS	30 HORAS

NOTAS
- Llenar a máquina o con letra de molde.
- Escribir con letra de molde, arriba de la leyenda del Registro Federal de Contribuyentes, el nombre de los números o letras que la conforman.
- Anexar el número de hojas que sea necesario, bastando la firma de la última hoja que se presente.
- Entregar el formato a la autoridad laboral acompañado en original. En su caso, puede presentar una copia si recibe el original de acuse de recibo.

RFC A MODIFICAR

LICITACIÓN PÚBLICA NACIONAL ELECTRÓNICA

LA-011A00001-E73-2020.

Ciudad de México a 19 de Enero del 2021

PLANTILLA DE INSTRUCTORES
Llenar solamente en el caso de institución capacitadora

Número consecutivo	Nombre del instructor (Anotar apellido paterno, apellido materno y nombre)	Registro Federal de Contribuyentes (SHCP)	Especialidad de instructor

Los datos se proporcionan bajo protesta de decir la verdad, apercibidos de la responsabilidad en que incurre todo aquel que no se conduce con la verdad.

VICTOR CASTILLO ESPINOZA
Nombre y firma del solicitante o representante legal

Lugar y fecha de elaboración de esta solicitud

MEXICO, D.F. | 8 | 7 | 1 | 2 | 0 | 3 |
Año Mes Día

[illegible]

DC-5 REVERSO

37

LICITACIÓN PÚBLICA NACIONAL ELECTRÓNICA

LA-011A00001-E73-2020.

Ciudad de México a 19 de Enero del 2021



SUBSECRETARÍA DE DESARROLLO HUMANO PARA EL TRABAJO PRODUCTIVO
DIRECCIÓN GENERAL DE CAPACITACIÓN
Agencia Capacitadora Externa
Autorización y Registro
SOLICITUD DE REGISTRO DE AGENTE CAPACITADOR EXTERNO
Formato SG-1

STPS

DATOS GENERALES DEL SOLICITANTE

CASTILLO ESPINOZA VICTOR

Registro Federal de Contribuyentes (RFC): CAEV-710826-4S4

Registro Patronal del I.M.S.S.:

Calle: SUR 113-B | No. Ext.: 1099 | No. Int.: | Colonia: SANTOS MILAN

Localidad: DISTRITO FEDERAL | Código postal: 08810 | Municipio o delegación política: IZTACALCO

Entidad federativa: MEXICO | Teléfono(s): 58 52 86 86 | Fax (Opcional):

Correo electrónico (Opcional): | Clave Única de Registro de Población (CURP). - En caso de persona física (obligatorio): CAEV710826HDFSSC08

Tipo de solicitud que presenta (Marcar con una X)

Registro inicial [ ] | Modificación de programa(s) o curso [ ]

Modificación de plantilla de instructores [ ] | Registro de nuevo programa o curso [X]

Hoja 2 de 4

PROGRAMAS O CURSOS QUE REGISTRA

Número consecutivo	Nombre del programa o curso	Materia prima (Unidades de competencia o temas) (Deberá ser denominación igual a la de los temas)	Duración (horas)
1	• CURSO DE ESPECIALIZACION DE SEGURIDAD A PERSONAS	• 2.1 INTRODUCCION A LOS FUNDAMENTOS DE LA PROTECCION II • 2.2 DERECHOS HUMANOS III • 2.3 ACTUACION DEL AGRESOR II 2.4 DE LA PERSONAL DE LA SEGURIDAD PRIVADA • 2.5 MATERIALES Y TECNICAS EN LA SEGURIDAD I • 2.6 LA PROTECCION II 2.7 TIPOS DE SEGURIDAD PRIVADA • 2.8 PROTECCION DEL FUNCIONARIO EN UN EVENTO PUBLICO II 2.9 SITUACIONES DE EMERGENCIA • 2.10 LOS CONVOYES II 2.11 ESCARAMUZA Y ATAQUE, TOLETE Y PORTA MUÑA	20 HORAS

NOTAS

- Llenar a máquina o con letra de molde.
- Escribir con letra de molde, en tinta azul o fotocopiar con firma en tinta azul, los números 1 tienen que ser confirmados.
- Anexar el archivo de hoja que sea necesario. Se deberá colocar número de folio en la última hoja con su consecutivo.
- Entregar el formato a la autoridad laboral en original. En su caso, podrá presentar una copia si requiere que se le acuse de recibo.

LICITACIÓN PÚBLICA NACIONAL ELECTRÓNICA

LA-011A00001-E73-2020.

Ciudad de México a 19 de Enero del 2021

PLANTILLA DE INSTRUCTORES

Llenar solamente en el caso de Instructores capacitadores

Número consecutivo	Nombre del instructor (anotar apellido paterno, apellido materno y nombre)	Registro Federal de Contribuyentes (RFC)	Especialidad del instructor

Los datos se proporcionan bajo protesta de decir la verdad, apercibidos de la responsabilidad en que incurre quien actúe con falsedad.

VICTOR CASTILLO ESPINOZA
Nombre y firma del solicitante o representante legal

Lugar y fecha de elaboración de esta solicitud

MEXICO, D.F. | 0 | 7 | 1 | 3 | 0 | 3 |
Año | Mes | Día

DC-5 REVERSO



La falta de información en los datos opcionales no será motivo para negar la presentación y la autorización requerida

SUBSECRETARÍA DE DESARROLLO HUMANO PARA EL TRABAJO PRODUCTIVO
DIRECCIÓN GENERAL DE CAPACITACIÓN
Agentes Capacitadores Externos
Autorización y Registro
Modificación de Cursos o Programas o/o Modificación de Plantilla Docente
SOLICITUD DE REGISTRO DE AGENTE CAPACITADOR EXTERNO
Formato DC-4

STPS

DATOS GENERALES DEL SOLICITANTE

Nombre o razón social (persona física, anotar apellido paterno, apellido materno y nombre)
CASTILLO ESPINOZA VICTOR

Registro Federal de Contribuyentes (RFC): CAEV710306HDFSSC08

Registro patronal del I.M.S.S.:

No. Ext.: 2554 | No. Int.: | Colonia: RAMOS MILLAN

Localidad: | Código postal: 08 | Municipio o delegación política: IZTACALCO

Teléfono (s): 55 57 97 88 | Fax (Opcional):

Correo electrónico: | Clave única de registro de Población C.U.R.P. - En caso de persona física (opcional): CAEV710306HDFSSC08

Tipo de solicitud que presenta (Marcar con una X)

Registro inicial: [ ] | Modificación de programas o cursos: [ ]

Modificación de plantilla de instructores: [ ] | Registro de nuevos programas o cursos: [X]

Hoja 1 de 4

PROGRAMAS O CURSOS QUE REGISTRA

Número consecutivo	Nombre del programa o curso	Temas principales del programa o curso (Anotar la denominación completa de los temas)	Duración del curso en horas
1	• CURSO BASICO DE SEGURIDAD PRIVADA EN LOS BIENES	• 1.1 DERECHOS HUMANOS Y SEGURIDAD PRIVADA • 1.2 DERECHOS Y DEBERES DEL PERSONAL DE SEGURIDAD PRIVADA • 1.3 PROCEDIMIENTOS Y ACCIONES BASICAS A DESARROLLAR POR EL PERSONAL DE LA SEGURIDAD PRIVADA • 1.4 LIMITES DE ACTUACION DE LA SEGURIDAD PRIVADA EN EL D.F. • 1.5 USO RACIONAL DEL EQUIPO DE QUE DISPONE EL PERSONAL DE SEGURIDAD PRIVADA • 1.6 INFRAESTRUCTURA DE EMERGENCIA Y CONTROL DE SITUACIONES DE EMERGENCIA • 1.7 MANEJO Y USO DE EQUIPO COMPLEMENTARIO DE ARMAS DE DEFENSA Y ATAQUE TOLETE Y TONFA PR-24 • 1.8 AUXILIO A AUTORIDADES E INSTITUCIONES DE SEG. PRIVADA • 1.9 PERSUASION VERBAL Y PSICOLOGICA • 1.10 UTILIZACION DE LA FUERZA CORPORAL • 1.11 UTILIZACION DE INSTRUMENTOS NO LETALES	30 HORAS
2	• CURSO MEDIO DE SEGURIDAD PRIVADA EN LOS BIENES	• 2.1 DERECHOS HUMANOS Y SEGURIDAD PRIVADA II • 2.2 DERECHOS Y DEBERES DEL PERSONAL DE SEGURIDAD PRIVADA II • 2.3 PROCEDIMIENTOS Y ACCIONES BASICAS A DESARROLLAR POR EL PERSONAL DE LA SEGURIDAD PRIVADA II • 2.4 LIMITES DE ACTUACION DE LA SEGURIDAD PRIVADA EN EL D.F. • 2.5 USO RACIONAL DEL EQUIPO DE QUE DISPONE EL PERSONAL DE SEGURIDAD PRIVADA II • 2.6 INFRAESTRUCTURA DE EMERGENCIA Y CONTROL DE SITUACIONES DE EMERGENCIA II	30 HORAS

NOTAS:
- Llenar a máquina o con letra de molde.
- Escribir con letra de molde, tinta negra, la información del Registro Federal de Contribuyentes, anotando todos los números y letras que lo conforman.
- Anexar una hoja de formato adicional cuando sea necesario. Solamente deberá asentarse su firma en la última hoja que se presente.
- Entregar el formato en original. En su caso, puede presentar una copia si muestra que se le acusó de recibo.

DC-4 ANVERSO

LICITACIÓN PÚBLICA NACIONAL ELECTRÓNICA

LA-011A00001-E73-2020.

Ciudad de México a 19 de Enero del 2021

PLANTILLA DE INSTRUCTORES
Llenar solamente en el caso de institución capacitadora

Número del instructor	Nombre del instructor (Anotar apellido paterno, apellido materno y nombre)	Registro Federal de Contribuyentes (RFC)	Especialidad del instructor

Los datos se proporcionan bajo protesta de decir la verdad, apercibidos de la responsabilidad en que incurre todo aquel que no se conduce con la verdad.

VICTOR CASTILLO ESPINOZA
Nombre y firma del solicitante o representante legal

Lugar y fecha de elaboración de esta solicitud

MEXICO, D.F. 0 7 1 2 0 3
Año Mes Día

[illegible]

DC-8/REVERSO

41



La falta de información en los datos opcionales, no será motivo para negar la presentación y la autorización respectiva

SECRETARÍA DE DESARROLLO HUMANO PARA EL TRABAJO PRODUCTIVO
DIRECCIÓN GENERAL DE CAPACITACIÓN
Agentes Capacitadores Externos
Autorización y Registro
Modificación de Cursos o Programas y/o Modificación de Planilla Docente
SOLICITUD DE REGISTRO DE AGENTE CAPACITADOR EXTERNO
Formato DC-2

STPS

DATOS GENERALES DEL SOLICITANTE

Nombre o razón social (En caso de persona física, anotar apellido paterno, apellido materno y nombre)
CASTILLO ESPINOZA VICTOR

Registro Federal de Contribuyentes (RFC)
C A E V - 7 1 2 3 1 - 4 8 1

Registro patronal del I.M.S.S.

No. Ext. 2599 | No. Int. | Colonia SAUCES MILAN

CURP
CAEV712312HDFSSC01

Localidad DISTRITO FEDERAL | Código postal 0 7 3 6 0

Municipio o delegación política GUSTAVO A MADERO

Entidad federativa DISTRITO FEDERAL

Teléfono (s) 55 57 35 55 | Fax (Opcional)

Correo electrónico (Opcional)

Clave Única de Registro de Población (CURP) (En caso de persona física) (Opcional)
CAEV712312HDFSSC01

Tipo de solicitud que presenta (Marcar con una X)

Registro inicial [ ] | Modificación de programas o cursos [ ]

Modificación de planilla de instructores [ ] | Registro de nuevos programas o cursos [X]

Hoja 1 de 2

PROGRAMAS O CURSOS QUE SE SOLICITA

Registro (en caso de actualización)	Nombre del programa o curso	Temas principales del programa o curso (Anexar la denominación completa de los temas)	Duración del curso en horas
	• CURSO DE ESPECIALIZACION DE SEGURIDAD PRIVADA EN LOS 9 ZONES	• 2.7 MANEJO Y USO DE EQUIPO COMPLEMENTARIO DE ARMAS DE DEFENSA Y ATAQUE: TOLETE Y TOMBA PR-24 II • 2.8 AUXILIO A AUTORIDADES E INSTITUCIONES DE SEG. PRIVADA II • 2.9 PERSUASION VERBAL Y PSICOLOGICA II • 2.10 UTILIZACION DE LA FUERZA CORPORAL II • 2.11 UTILIZACION DE INSTRUMENTOS NO LETALES II • 3.1 DERECHOS HUMANOS Y SEGURIDAD PRIVADA III • 3.2 DERECHOS Y DEBERES DEL PERSONAL DE SEG. PRIVADA III • 3.3 PROCEDIMIENTOS Y ACCIONES BASICAS A DESARROLLAR POR EL PERSONAL DE LA SEGURIDAD PRIVADA III • 3.4 LIMITES DE ACTUACION DE LA SEGURIDAD PRIVADA EN EL ESTADO III • 3.5 USO RACIONAL DEL EQUIPO DE QUE DISPONE EL PERSONAL DE SEGURIDAD PRIVADA III • 3.6 INFRAESTRUCTURA DE EMERGENCIA Y CONTROL DE SITUACIONES DE EMERGENCIA III • 3.7 MANEJO Y USO DE EQUIPO COMPLEMENTARIO DE ARMAS DE DEFENSA Y ATAQUE: TOLETE Y TOMBA PR-24 III • 3.8 AUXILIO A AUTORIDADES E INSTITUCIONES DE SEG. PRIVADA III • 3.9 PERSUASION VERBAL Y PSICOLOGICA III • 3.10 UTILIZACION DE LA FUERZA CORPORAL III • 3.11 UTILIZACION DE INSTRUMENTOS NO LETALES III	30 HORAS

DATOS

- Llenar a máquina o con letra de molde.
- Escribir con letra de molde, sólo la información del Registro Federal de Contribuyentes, el nombre de las personas y firmas que se mencionan.
- Anexar el número de hojas que correspondan. Solamente deberá coincidir con la firma en la última hoja que se presente.
- Entregar la información solicitada en original. En su caso, puede presentar una copia del mismo que se le anule de recibo.

DC-2 ANVERSO

LICITACIÓN PÚBLICA NACIONAL ELECTRÓNICA

LA-011A00001-E73-2020.

Ciudad de México a 19 de Enero del 2021

PLANTILLA DE INSTRUCTORES

Llenar solamente en el caso de institución capacitadora

Número capacitador	Nombre del instructor (Anotar apellido paterno, apellido materno y nombre)	Registro Federal de Capacitadores (SHCP)	Especialidad de instructor

Los datos se proporcionan bajo protesta de decir la verdad, apercibidos de la responsabilidad en que incurre todo aquel que no se conduce con la verdad.

VICTOR CASTILLO ESPINOZA
Nombre y firma del solicitante o representante legal

Lugar y fecha de elaboración de esta solicitud

MEXICO, D.F. 0 7 1 2 0 3
Año Mes Día

[illegible]

DC-5 REVERSO

43

LICITACIÓN PÚBLICA NACIONAL ELECTRÓNICA

LA-011A00001-E73-2020.

Ciudad de México a 19 de Enero del 2021

Ciudad México

Secretaría de Seguridad Pública.
Subsecretaría de Información e Inteligencia Policial.
Dirección General de Seguridad Privada y
Procedimientos Sistemáticos de Operación Policial.

La Secretaría de Seguridad Pública del Distrito Federal, por medio de la Subsecretaría de Información e Inteligencia Policial, a través de la Dirección General de Seguridad Privada y Procedimientos Sistemáticos de Operación Policial

Con fundamento en el Artículo 10, fracción X, Artículo 17, Fracción VII, 18 fracción V y 28 de la Ley de Seguridad Privada para el Distrito Federal

Otorga la presente

CONSTANCIA DE REVALIDACIÓN

a



18 FEB 2010

VÍCTOR CASTILLO ESPINOSA

Como

INSTRUCTOR INDEPENDIENTE

Con número de registro **DGSPPSOP-CAEV-710306-4S2-INI-010** en el Padrón de Evaluadores y Capacitadores que lleva esta Unidad Administrativa

Lo anterior en virtud de haber cubierto los requisitos establecidos en las Reglas de Operación del Sistema del Proceso Evaluatorio para Prestadores de Servicios y Realizadores de Actividades de Seguridad Privada en el Distrito Federal.

México, Distrito Federal, 18 de Febrero de 2010
El Director General

LIC. JOSÉ ÁNGEL MARTÍNEZ NAVARRO

Av. José Ma. Izazaga No. 89 Piso 10° Centro Histórico • C.P. 06080
• Delegación Cuauhtémoc • Tel. 5716 - 7764

LICITACIÓN PÚBLICA NACIONAL ELECTRÓNICA

LA-011A00001-E73-2020.

Ciudad de México a 19 de Enero del 2021

Revisó:

C. Blanca E. Martínez Cortés
Jefe de Unidad Departamental de Vinculación y Certificación

Autorizó:

Lic. Vicente Guillermo López Valverde
Director de Registro y Control de Empresas de Seguridad Privada

Folio: 6252

Integró:

C. Yuky Susana Fuentes Castillo

Vo.Bo.:

Mtro. Othmar Gispert Peláez
Subdirector de Registro de Empresas y Personal de Seguridad Privada

45

Ciudad México | POLICÍA Ciudad de México Cerca de ti

Secretaría de Seguridad Pública.
Subsecretaría de Información e Inteligencia Policial
Dirección General de Seguridad Privada y
Procedimientos Sistemáticos de Operación

"2012 Año por la Cultura de la Legalidad"

La Secretaría de Seguridad Pública del Distrito Federal, por medio de la Subsecretaría de Información e Inteligencia Policial, a través de la Dirección General de Seguridad Privada y Procedimientos Sistemáticos de Operación

Con fundamento en el Artículo 10, fracción X, Artículo 17, Fracción VII, 18 fracción V y 28 de la Ley de Seguridad Privada para el Distrito Federal

Otorga la presente

CONSTANCIA DE REVALIDACIÓN

a:

CORPORATIVO DE CAPACITACIÓN, EVALUACIÓN Y GESTORÍA EN SEGURIDAD PRIVADA, S. DE R.L.

Como

INSTITUCIÓN, ESCUELA U ORGANISMO ESPECIALIZADO EN CAPACITACIÓN DE SEGURIDAD PRIVADA

En las Modalidades: I, II, III y V, Correspondientes a:

SEGURIDAD Y PROTECCIÓN PERSONAL
VIGILANCIA Y PROTECCIÓN DE BIENES
CUSTODIA, TRASLADO Y VIGILANCIA DE BIENES O VALORES
ACTIVIDADES INHERENTES A LA SEGURIDAD PRIVADA
Y
ESTABLECIMIENTOS MERCANTILES DE IMPACTO ZONAL

Con número de registro **DGSPPSO-CCE-100121-T4A-ESC-012** en el Padrón de Evaluadores y Capacitadores que lleva esta Unidad Administrativa.

Lo anterior en virtud de haber cubierto los requisitos establecidos en las Reglas de Operación del Sistema del Proceso Evaluatorio para Prestadores de Servicios y Realizadores de Actividades de Seguridad Privada en el Distrito Federal.

México, Distrito Federal, 17 de mayo de 2012.
El Director General

17 MAY 2012

ÓSCAR SILVA JIMÉNEZ

Vigente al 17 de mayo de 2013.

PARA USO EXCLUSIVO DE EMPRESA UNIFORMES DE C.V.

LICITACIÓN PÚBLICA NACIONAL ELECTRÓNICA
LA-011A00001-E73-2020.
Ciudad de México a 19 de Enero del 2021

47

GOBIERNO DEL DISTRITO FEDERAL
Secretaría de Seguridad Pública
México, la Ciudad de las Esperanzas

La Secretaría de Seguridad Pública del Gobierno del Distrito Federal,
por medio de la Subsecretaría de Participación Ciudadana y
Prevención del Delito
y a través de la Dirección Ejecutiva de Registro y Control de
Empresas de Seguridad Privada.

Otorga la presente

Constancia

al

CORPORATIVO DE CAPACITACIÓN EVALUACIÓN
Y ANÁLISIS, S.A. DE C.V.

Como

EVALUADOR

Con número de registro **DERCESP-COCE03070-EVL-003** en el Padrón de Evaluadores y Capacitadores que lleva esta Unidad Administrativa, para realizar exámenes con perfiles: físico, médico, psicológico, evaluación de unidades caninas y de no uso de sustancias psicotrópicas, enervantes o estupefacientes a personal aspirante a formar parte de los prestadores de servicios de Seguridad Privada en el Distrito Federal.

Lo anterior en virtud de haber cubierto los requisitos establecidos en la Ley de los Servicios de Seguridad prestados por Empresas Privadas del Distrito Federal y su Reglamento.

México, Distrito Federal, a 31 de Julio de 2003.

SUFRAGIO EFECTIVO. NO REELECCION

El Director Ejecutivo de Registro y Control de
Empresas de Seguridad Privada

Lic. Eduardo López Figueroa

LICITACIÓN PÚBLICA NACIONAL ELECTRÓNICA
LA-011A00001-E73-2020.
Ciudad de México a 19 de Enero del 2021





Elaboró

Lic. José Alfredo Pérez Villanueva
J.U.D. de Expedición, Registro y Control Documental

Revisó

Lic. Mario Antonio Cruz Ramírez
Subdirector de Apoyo Operativo.

Revisó

Lic. Miguel Antonio Rivera Cortes
Subdirector de Registro y Control.

Autorizó

Lic. Miguel Antonio Rivera Cortes
Subdirector de Registro y Control.

GOBIERNO DEL DISTRITO FEDERAL
Secretaría de Seguridad Pública
México

La Secretaría de Seguridad Pública del Gobierno del Distrito Federal, por medio de la Dirección Ejecutiva de Registro y Control de Empresas de Seguridad Privada

Otorga la presente

Constancia

a

VICTOR CASTILLO ESPINOSA

Como

CORPORATIVO DE CAPACITACION, EVALUACION Y GESTORIA

Con número de registro DERCESP-CAEV7103064S2-INI-003 en el Padrón de Evaluadores y Capacitadores que lleva esta Unidad Administrativa.

Lo anterior en virtud de haber cubierto los requisitos establecidos en la Ley de los Servicios de Seguridad Prestados por Empresas Privadas del Distrito Federal y su Reglamento.

México, Distrito Federal, a 09 de noviembre de 2004.

SUFRAGIO EFECTIVO. NO REELECCIÓN.

SECRETARÍA DE SEGURIDAD PÚBLICA

El Director Ejecutivo de Registro y Control de Empresas de Seguridad Privada

LIC. MANUEL SOLARES VENEGAS

GOBIERNO DEL DISTRITO FEDERAL
DIRECCIÓN EJECUTIVA DE REGISTRO Y CONTROL DE EMPRESAS DE SEGURIDAD PRIVADA

LICITACIÓN PÚBLICA NACIONAL ELECTRÓNICA
LA-011A00001-E73-2020.
Ciudad de México a 19 de Enero del 2021

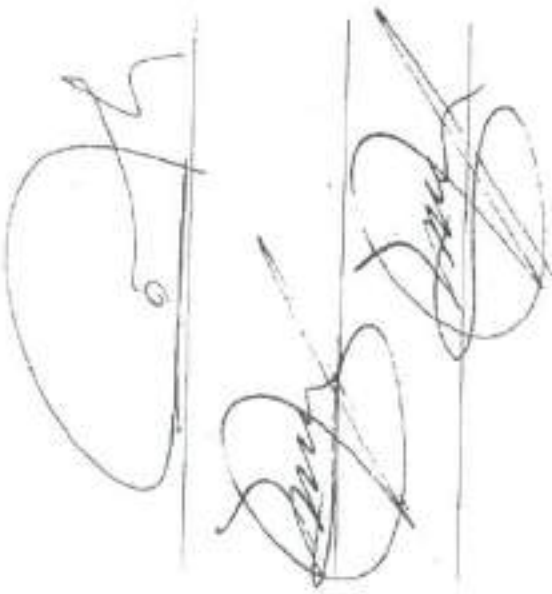

Elaboró

Lic. José Alan Kuri Aras
J.U.D. Expedición, Registro y Control Documental

Revisó

Lic. Miguel Antonio Rivera Cortes
Subdirector de Registro y Control.

Autorizó

Lic. Miguel Antonio Rivera Cortes
Subdirector de Registro y Control.

LICITACIÓN PÚBLICA NACIONAL ELECTRÓNICA
LA-011A00001-E73-2020.
Ciudad de México a 19 de Enero del 2021

LICITACIÓN PÚBLICA NACIONAL ELECTRÓNICA

LA-011A00001-E73-2020.

Ciudad de México a 19 de Enero del 2021

ESTADO DE MÉXICO

FGJ

INFORME DE NO ANTECEDENTES PENALES

Toluca de Lerdo, 11 de Noviembre de 2020

La Coordinación General de Servicios Periciales de la Fiscalía General de Justicia del Estado de México, informa que una vez consultadas las bases de datos que obran dentro de esta Coordinación General, a la fecha NO se encontraron registros sobre antecedentes penales bajo los siguientes datos:

NOMBRE	JUAN JOSE
APELLIDO PATERNO	LEON
APELLIDO MATERNO	CALDERON
FECHA DE NACIMIENTO (DD/MM/AAAA)	21/12/85
CURP	LECJ851221HMCNLN07
CLAVE DE ELECTOR	ZRISHC65071215H100
DOMICILIO	AV DE LOS BAEZ MZ25 LT37, MEXICANOS UNIDOS, ECATEPEC DEMORELOS, ESTADO DE MEXICO CP55074

Lo anterior, con fundamento en los artículos 37, 40, 41 y 42 de la Ley de la Fiscalía General de Justicia del Estado de México publicada en la Gaceta de Gobierno el 09 de Diciembre de 2016, Artículo SEGUNDO fracción VII, TERCERO y CUARTO del Acuerdo Número 01/2016, del Fiscal General de Justicia del Estado de México, por el que se precisan las denominaciones y atribuciones de algunas unidades administrativas y se adscribe al personal de la Procuraduría General de Justicia a la Fiscalía General de Justicia del Estado de México, publicado en Gaceta de Gobierno el 30 de Diciembre de 2016 y con base en el Acuerdo número 14/2011 del Procurador General de Justicia del Estado de México, por el que se establecen los supuestos y lineamientos para la expedición de informes y certificados de antecedentes no penales, publicado en la Gaceta de Gobierno el día 17 de Noviembre del 2011.

Para verificar la autenticidad del documento, éste podrá ser consultado en la pagina http://tramites2.edomex.gob.mx/citas/jsp/verificar.jsp, ingresando el número de folio: FE/352-854937/2020 y el código de verificación:LLTHE3NSHY.

LA UTILIZACIÓN DEL PRESENTE ES ESTRICTAMENTE RESPONSABILIDAD DEL USUARIO.

El presente documento tiene validez de 30 días naturales a partir de la fecha en que se emite.

FISCALÍA GENERAL DE JUSTICIA
COORDINACIÓN GENERAL DE SERVICIOS PERICIALES

FGJ

MORELOS OTE. No. 1300 ESQ. JAIME NUNÓ, COL. SAN SEBASTIÁN, TOLUCA, ESTADO DE MÉXICO C.P. 50090

53

LICITACIÓN PÚBLICA NACIONAL ELECTRÓNICA

LA-011A00001-E73-2020.

Ciudad de México a 19 de Enero del 2021

ESTADO DE MÉXICO

INFORME DE NO ANTECEDENTES PENALES
Toluca de Lerdo, 11 de Noviembre de 2020

La Coordinación General de Servicios Periciales de la Fiscalía General de Justicia del Estado de México, informa que una vez consultadas las bases de datos que obran centro de esta Coordinación General, a la fecha NO se encontraron registros sobre antecedentes penales bajo los siguientes datos:

NOMBRE	FRANCISCO JAVIER
APELLIDO PATERNO	MARIN
APELLIDO MATERNO	ORNELAS
FECHA DE NACIMIENTO (DD/MM/AAAA)	11/09/80
CURP	MAOF800911HDFRRR08
CLAVE DE ELECTOR	ZRISHC650712I5H400
DOMICILIO	RET 5 DE GENARO GARCIA COL JARDIN BALBUENA ALCALDIA VENUSTIANO CARRANZA CDMX C.P. 14900

Lo anterior, con fundamento en los artículos 37, 40, 41 y 42 de la Ley de la Fiscalía General de Justicia del Estado de México publicada en la Gaceta de Gobierno el 09 de Diciembre de 2016, Artículo SEGUNDO fracción VII, TERCERO y CUARTO del Acuerdo Número 01/2016, del Fiscal General de Justicia del Estado de México, por el que se precisan las denominaciones y atribuciones de algunas unidades administrativas y se adscribe al personal de la Procuraduría General de Justicia a la Fiscalía General de Justicia del Estado de México, publicado en Gaceta de Gobierno el 20 de Diciembre de 2016 y con base en el Acuerdo número 14/2011 del Procurador General de Justicia del Estado de México, por el que se establecen los supuestos y lineamientos para la expedición de informes y certificados de antecedentes no penales, publicado en la Gaceta de Gobierno el día 17 de Noviembre del 2011.

Para verificar la autenticidad del documento, este podrá ser consultado en la página http://tramites2.edomex.gob.mx/citas/jsp/verificar.jsp, ingresando el número de folio: FE/352-853290/2020 y el código de verificación:LLTH9HGTG.

LA UTILIZACIÓN DEL PRESENTE ES ESTRICTAMENTE RESPONSABILIDAD DEL USUARIO.

El presente documento tiene validez de 30 días naturales a partir de la fecha en que se emite.

FISCALÍA GENERAL DE JUSTICIA
COORDINACIÓN GENERAL DE SERVICIOS PERICIALES

LICITACIÓN PÚBLICA NACIONAL ELECTRÓNICA
LA-011A00001-E73-2020.
Ciudad de México a 19 de Enero del 2021

A T E N T A M E N T E

POR EL "LICITANTE"

C. EDUARDO JIMÉNEZ HERNÁNDEZ
REPRESENTANTE LEGAL
GD SERVICIOS DE PERSONAL, S.A. DE C.V.

55

GD servicios de personal
GSP-13093073-5

LICITACIÓN PÚBLICA NACIONAL ELECTRÓNICA
LA-011A00001-E73-2020.
Ciudad de México a 19 de Enero del 2021

Ciudad de México a 19 de Enero del 2021

1.5.4.3.
CURRICULUM ELEMENTOS MASCULINOS.

UNIVERSIDAD PEDAGOGICA NACIONAL, SUBDIRECCION DE RECURSOS MATERIALES Y SERVICOS.
CARRETERA AJUSCO No. 24, COL. HEROES DE PADIERNA, C.P. 14200, ALCALDIA TLALPAN, CDMX.
Licitación Pública Nacional Electrónica
No. LA-011A00001-E73-2020
Nombre del licitante: GD SERVICIO DE PERSONAL, S.A. DE C.V.

P R E S E N T E.

Eduardo Jimenez Hernandez en representación de la moral GD SERVICIOS DE PERSONAL S.A. DE C.V. manifiesto, bajo protesta de decir verdad, que la persona moral que represento mediante la cual avalo toda la información proporcionada por mi representada y que estoy facultado legalmente, para ello hago mención de la Número de la Escritura Pública en la que consta que cuenta con facultades suficientes para suscribir la propuesta: 47,829 Fecha en la que consta el acta constitutiva: 26 de septiembre del 2013; como también el Número de Registro Público: 505574-1.

Proporcionando CURRICULUM DE LOS ELEMENTOS DE SEGURIDAD y sus capacitación y exámenes con las que cuenta cumpliendo en su totalidad la tabla PER-2

1

LICITACIÓN PÚBLICA NACIONAL ELECTRÓNICA
LA-011A00001-E73-2020.
Ciudad de México a 19 de Enero del 2021

GD servicios de personal



ALANIS MORALES ROGELIO BRAYAN
GUARDIA DE SEGURIDAD

OBJETIVO

Destacar como guardia de seguridad, superarme cada día, personal y profesionalmente

APTITUDES

Honestidad, ética, sentido común, comunicación, condición física y eficacia.

Edad: 25

Domicilio: B CANALES MZA 51 COL. EL SALADO , EGATEPEC C.P 55300

CURP: AAMR9801201D6CLRG08

NSS: 6570980123-9

Estatura: 1.7m.

Telefono: 55-18-94-40-65

EXPERIENCIA

GUARDIA DE SEGURIDAD
GD SERVICIOS DE PERSONAL S.A. DE CV.• 5/21/2019
Checar lista de asistencia. Realizar reportes de las incidencias y novedades relevantes, recorrido en todos los puntos vulnerables dentro de las instalaciones, monitorear las ubicaciones de los guardias y realizar reportes por incumplimiento de sus funciones, revisar consignas. Atender solicitudes de información y orientación.

EDUCACIÓN

SECUNDARIA -
Cursados en tiempo

CURSOS BASICO

Curso de protocolos de protección y seguridad
Curso de identificación de riesgos ISO 3100:2018
Curso de Trabajo en equipo y relaciones interpersonales
Curso de primeros auxilios básico
Curso de protección civil básico
Curso de paquetería office 2013 básico(Word, Excel, Outlook y Power Point)

2

LICITACIÓN PÚBLICA NACIONAL ELECTRÓNICA
LA-011A00001-E73-2020.
Ciudad de México a 19 de Enero del 2021

GD servicios de personal

ALVARADO DOMIGUEZ WENSESLAO
GUARDIA DE SEGURIDAD

OBJETIVO

Destacar como guardia de seguridad, superarme cada día, personal y profesionalmente

APTITUDES

Honestidad, ética, sentido común, comunicación, condición física y eficacia.

Edad: 30

Domicilio: TEJOCOTES L9 MZA 9 SAN JUAN XALPA, IZTAPALAPA CDMX, CP 09850

CURP: AADWB3002BHMCLMN01

NSS: 9413830197-8

Estatura: 1.75m.

Telefono: 55-82-48-29-94

EXPERIENCIA

GUARDIA DE SEGURIDAD
GD SERVICIOS DE PERSONAL S.A. DE .CV.- 5/21/2019
Checar lista de asistencia, Realizar reportes de las incidencias y novedades relevantes, recorrido en todos los puntos vulnerables dentro de las instalaciones, monitorear las ubicaciones de los guardias y realizar reportes por incumplimiento de sus funciones, revisar consignas. Atender solicitudes de información y orientación.

EDUCACIÓN

SECUNDARIA -
Cursados en tiempo

CURSOS BASICO

Curso de protocolos de protección y seguridad
Curso de identificación de riesgos ISO 3100:2018
Curso de Trabajo en equipo y relaciones interpersonales
Curso de primeros auxilios básico
Curso de protección civil básico
Curso de paquetería office 2013 básico(Word, Excel, Outlook y Power Point)

ESTE DOCUMENTO ES DE CONTRO INTERNO DE RECUSRSOS HUMANOS DE GD SERVICIOS DE PERSONAL S.A. DE .CV. Y SOLO PUEDE SER USADO CON FINES DE INFORMACION O PARTICIPACION, TODOS LOS DATOS AQUÍ ESCRITOS SON RESPONSABILIDAD DE LA PERSONA A QUIEN SE ENTREGA EL DOCUMENTO Y NO DEBE SER PUBLICADO.

LICITACIÓN PÚBLICA NACIONAL ELECTRÓNICA
LA-011A00001-E73-2020.
Ciudad de México a 19 de Enero del 2021

GD servicios de personal

ANGELES GONZALEZ MARIA DE LOURDES

GUARDIA DE SEGURIDAD

OBJETIVO

Destacar como guardia de seguridad, superarme cada día, personal y profesionalmente

APTITUDES

Honestidad, ética, sentido común, comunicación, condición física y eficacia.

Edad: 48

Domicilio: CERRADA 16 SEPTIEMBRE EDI 6H 301 COL EL CARMEN MUN. ECATEPEC DE MORELOS ESTADO DE MEXICO C.P. 55085

CURP AEGL730326MMCNNR04

NSS: 20977308921

Estatura: 1.60000000000001m.

Telefono: 55-82-66-23-04

EXPERIENCIA

GUARDIA DE SEGURIDAD
GD SERVICIOS DE PERSONAL S.A. DE .CV.- 2/12/2019
Checar lista de asistencia, Realizar reportes de las incidencias y novedades relevantes, recorrido en todos los puntos vulnerables dentro de las instalaciones, monitorear las ubicaciones de los guardias y realizar reportes por incumplimiento de sus funciones, revisar consignas. Atender solicitudes de información y orientación.

EDUCACIÓN

SECUNDARIA -
Cursados en tiempo

CURSOS BASICO

Curso de protocolos de protección y seguridad
Curso de identificación de riesgos ISO 3100:2018
Curso de Trabajo en equipo y relaciones interpersonales
Curso de primeros auxilios básico
Curso de protección civil básico
Curso de paqueteria office 2012 básico(Word, Excel, Outlook y Power Point)

ESTE DOCUMENTO ES DE CONTRO INTERNO DE RECUSRSOS HUMANOS DE GD SERVICIOS DE PERSONAL S.A. DE .CV. Y SOLO PUEDE SER USADO CON FINES DE INFORMACION O PARTICIPACION, TODOS LOS DATOS AQUÍ ESCRITOS SON RESPONSABILIDAD DE LA PERSONA A QUIEN SE ENTREGA EL DOCUMENTO Y NO DEBE SER PUBLICADO.

LICITACIÓN PÚBLICA NACIONAL ELECTRÓNICA
LA-011A00001-E73-2020.
Ciudad de México a 19 de Enero del 2021

GD servicios de personal

ANGELES MATURANO JOSE LUIS
GUARDIA DE SEGURIDAD

OBJETIVO

Destacar como guardia de seguridad, superarme cada día, personal y profesionalmente

APTITUDES

Honestidad, ética, sentido común, comunicación, condición física y eficacia.

Edad: 48

Domicilio: MARGARITAS MZA 24 LTE 7, TRANSPORTISTAS, CHIMALHUACAN , ESTADODEMEXICO 56363

CURP AEML700220HDFNTS08

NSS:0198761164-6

Estatura: 1.8m.

Telefono: 55-37-18-00-73

EXPERIENCIA

GUARDIA DE SEGURIDAD
GD SERVICIOS DE PERSONAL S.A. DE .CV.- 5/21/2019
Checar lista de asistencia, Realizar reportes de las incidencias y novedades relevantes, recorrido en todos los puntos vulnerables dentro de las instalaciones, monitorear las ubicaciones de los guardias y realizar reportes por incumplimiento de sus funciones, revisar consignas. Atender solicitudes de información y orientación.

EDUCACIÓN

SECUNDARIA -
Cursados en tiempo

CURSOS BASICO

Curso de protocolos de protección y seguridad
Curso de identificación de riesgos ISO 2100:2010
Curso de Trabajo en equipo y relaciones interpersonales
Curso de primeros auxilios básico
Curso de protección civil básico
Curso de paquetería office 2013 básico(Word, Excel, Outlook y Power Point)

ESTE DOCUMENTO ES DE CONTRO INTERNO DE RECUSRSOS HUMANOS DE GD SERVICIOS DE PERSONAL S.A. DE .CV. Y SOLO PUEDE SER USADO CON FINES DE INFORMACION O PARTICIPACION, TODOS LOS DATOS AQUÍ ESCRITOS SON RESPONSABILIDAD DE LA PERSONA A QUIEN SE ENTREGA EL DOCUMENTO Y NO DEBE SER PUBLICADO.

LICITACIÓN PÚBLICA NACIONAL ELECTRÓNICA
LA-011A00001-E73-2020.
Ciudad de México a 19 de Enero del 2021

GD servicios de personal

APIPILHUASCO NIEVES EDUARDO
GUARDIA DE SEGURIDAD

OBJETIVO

Destacar como guardia de seguridad, superarme cada día, personal y profesionalmente

APTITUDES

Honestidad, ética, sentido común, comunicación, condición física y eficacia.

Edad: 28

Domicilio: MANUEL MEDINA GARDUÑO N8, GRANJAS VALLE DE GUADALUPE, ECATEPEC ESTADO DE MEXICO CP. 55270

CURP: AINE801013HMCFVD03

NSS: 9312932330-1

Estatura: 1.850000000000001m.

Teléfono: 55-40-45-06-88

EXPERIENCIA

GUARDIA DE SEGURIDAD
GD SERVICIOS DE PERSONAL S.A. DE CV.• 2/1/2018
Checar lista de asistencia. Realizar reportes de las incidencias y novedades relevantes, recorrido en todos los puntos vulnerables dentro de las instalaciones, monitorear las ubicaciones de los guardias y realizar reportes por incumplimiento de sus funciones, revisar consignas. Atender solicitudes de información y orientación.

EDUCACIÓN

SECUNDARIA •
Cursados en tiempo

CURSOS BASICO

Curso de protocolos de protección y seguridad
Curso de identificación de riesgos ISO 3100:2018
Curso de Trabajo en equipo y relaciones interpersonales
Curso de primeros auxilios básico
Curso de protección civil básico
Curso de paquetería office 2013 básico(Word, Excel, Outlook y Power Point)

ESTE DOCUMENTO ES DE CONTRO INTERNO DE RECUSRSOS HUMANOS DE GD SERVICIOS DE PERSONAL S.A. DE CV. Y SOLO PUEDE SER USADO CON FINES DE INFORMACION O PARTICIPACION. TODOS LOS DATOS AQUÍ ESCRITOS SON RESPONSABILIDAD DE LA PERSONA A QUIEN SE ENTREGA EL DOCUMENTO Y NO DEBE SER PUBLICADO.

6

LICITACIÓN PÚBLICA NACIONAL ELECTRÓNICA
LA-011A00001-E73-2020.
Ciudad de México a 19 de Enero del 2021

GD servicios de personal

ARELLANO CORNEJO PEDRO ANTONIO

GUARDIA DE SEGURIDAD

OBJETIVO

Destacar como guardia de seguridad, superarme cada día, personal y profesionalmente

APTITUDES

Honestidad, ética, sentido común, comunicación, condición física y eficacia.

Edad: 32

Domicilio: AV CANAL DE CHALCO S/N COL CELOALLIOTLI ALCALDIA IZTAPALAPA CDMX C.P. 09960

CURP AECP890106HMCRRD03

NSS:

Estatura: 1.73m.

Telefono: 55-29-85-23-44

EXPERIENCIA

GUARDIA DE SEGURIDAD
GD SERVICIOS DE PERSONAL S.A. DE .CV. • 6/5/2018
Checar lista de asistencia. Realizar reportes de las incidencias y novedades relevantes, recorrido en todos los puntos vulnerables dentro de las instalaciones, monitorear las ubicaciones de los guardias y realizar reportes por incumplimiento de sus funciones, revisar consignas. Atender solicitudes de información y orientación.

EDUCACIÓN

SECUNDARIA •
Cursados en tiempo

CURSOS BASICO

Curso de protocolos de protección y seguridad
Curso de identificación de riesgos ISO 3100:2019
Curso de Trabajo en equipo y relaciones interpersonales
Curso de primeros auxilios básico
Curso de protección civil básico
Curso de paqueteria office 2013 básico(Word, Excel, Outlook y Power Point)

ESTE DOCUMENTO ES DE CONTRO INTERNO DE RECUSRSOS HUMANOS DE GD SERVICIOS DE PERSONAL S.A. DE .CV. Y SOLO PUEDE SER USADO CON FINES DE INFORMACION O PARTICIPACION, TODOS LOS DATOS AQUÍ ESCRITOS SON RESPONSABILIDAD DE LA PERSONA A QUIEN SE ENTREGA EL DOCUMENTO Y NO DEBE SER PUBLICADO.

7

LICITACIÓN PÚBLICA NACIONAL ELECTRÓNICA
LA-011A00001-E73-2020.
Ciudad de México a 19 de Enero del 2021



ARREOLA CORIA GUADALUPE
GUARDIA DE SEGURIDAD

OBJETIVO

Destacar como guardia de seguridad, superarme cada día, personal y profesionalmente

APTITUDES

Honestidad, ética, sentido común, comunicación, condición física y eficacia

Edad: 40

Domicilio: EJIDO 20, SANTA CRUZ XOCHITEPEC, XOCHIMILCO, CDMX CP16100

CURP:AECG810814MDFRRD02

NSS:48180812369-3

Estatura:
1.6499999999999999m.

Telefono: 55-83-28-35-84

EXPERIENCIA

GUARDIA DE SEGURIDAD
GD SERVICIOS DE PERSONAL S.A. DE .CV.• 9/10/2002
Checar lista de asistencia. Realizar reportes de las incidencias y novedades relevantes, recorrido en todos los puntos vulnerables dentro de las instalaciones, monitorear las ubicaciones de los guardias y realizar reportes por incumplimiento de sus funciones, revisar consignas. Atender solicitudes de información y orientación.

EDUCACIÓN

SECUNDARIA -
Cursados en tiempo

CURSOS BASICO

Curso de protocolos de protección y seguridad
Curso de identificación de riesgos ISO 3100:2018
Curso de Trabajo en equipo y relaciones interpersonales
Curso de primeros auxilios básico
Curso de protección civil básico
Curso de paqueteria office 2013 básico(Word, Excel, Outlook y Power Point)

ESTE DOCUMENTO ES DE CONTRO INTERNO DE RECUSRSOS HUMANOS DE GD SERVICIOS DE PERSONAL S.A. DE .CV. Y SOLO PUEDE SER USADO CON FINES DE INFORMACION O PARTICIPACION, TODOS LOS DATOS AQUÍ ESCRITOS SON RESPONSABILIDAD DE LA PERSONA A QUIEN SE ENTREGA EL DOCUMENTO Y NO DEBE SER PUBLICADO

LICITACIÓN PÚBLICA NACIONAL ELECTRÓNICA
LA-011A00001-E73-2020.
Ciudad de México a 19 de Enero del 2021



AVIÑA GONZALEZ ORLANDO NOE
GUARDIA DE SEGURIDAD

OBJETIVO

Destacar como guardia de seguridad, superarme cada día, personal y profesionalmente

APTITUDES

Honestidad, ética, sentido común, comunicación, condición física y eficacia.

Edad: 26

Domicilio: CORDOBANES 247 COL EVOLUCION, NEZAHUALCOYOTL ,ESTADO DE MEXICO C.P 57709

CURP AVGO950506HDFVNR00

NSS 32095188138

Estatura: 1.76m

Telefono: 55-55-48-53-26

EXPERIENCIA

GUARDIA DE SEGURIDAD
GD SERVICIOS DE PERSONAL S.A. DE C.V.- 4/16/2019
Checar lista de asistencia. Realizar reportes de las incidencias y novedades relevantes, recorrido en todos los puntos vulnerables dentro de las instalaciones, monitorear las ubicaciones de los guardias y realizar reportes por incumplimiento de sus funciones, revisar consignas. Atender solicitudes de información y orientación.

EDUCACIÓN

SECUNDARIA •
Cursados en tiempo

CURSOS BASICO

Curso de protocolos de protección y seguridad
Curso de identificación de riesgos ISO 3100:2018
Curso de Trabajo en equipo y relaciones interpersonales
Curso de primeros auxilios básico
Curso de protección civil básico
Curso de paqueteria office 2013 básico(Word, Excel, Outlook y Power Point)

ESTE DOCUMENTO ES DE CONTRO INTERNO DE RECUSRSOS HUMANOS DE GD SERVICIOS DE PERSONAL S.A. DE .CV. Y SOLO PUEDE SER USADO CON FINES DE INFORMACION O PARTICIPACION, TODOS LOS DATOS AQUÍ ESCRITOS SON RESPONSABILIDAD DE LA PERSONA A QUIEN SE ENTREGA EL DOCUMENTO Y NO DEBE SER PUBLICADO.

9

LICITACIÓN PÚBLICA NACIONAL ELECTRÓNICA
LA-011A00001-E73-2020.
Ciudad de México a 19 de Enero del 2021

GD servicios de personal

AVIÑA TENORIO JUAN DANIEL
GUARDIA DE SEGURIDAD

OBJETIVO

Destacar como guardia de seguridad, superarme cada día, personal y profesionalmente

APTITUDES

Honestidad, ética, sentido común, comunicación, condición física y eficacia.

Edad: 31

Domicilio: NORTE 66A 3649 6, GUADALUPE TEPEYAC, CDMX, 07840

CURP: AITJ960614HDFVNN03

NSS: 20019906962-1

Estatura: 1.78m.

Telefono: 55-64-23-21-34

EXPERIENCIA

GUARDIA DE SEGURIDAD
GD SERVICIOS DE PERSONAL S.A. DE.CV.• 5/5/2018
Checar lista de asistencia. Realizar reportes de las incidencias y novedades relevantes, recorrido se todos los puntos vulnerables dentro de las instalaciones, monitorear las ubicaciones de los guardias y realizar reportes por incumplimiento de sus funciones, revisar consignas. Atender solicitudes de información y orientación.

EDUCACIÓN

SECUNDARIA •
Cursados en tiempo

CURSOS BASICO

Curso de protocolos de protección y seguridad
Curso de identificación de riesgos ISO 3100:2018
Curso de Trabajo en equipo y relaciones interpersonales
Curso de primeros auxilios básico
Curso de protección civil básico
Curso de paqueteria office 2013 básico(Word, Excel, Outlook y Power Point)

ESTE DOCUMENTO ES DE CONTRO INTERNO DE RECUSRSOS HUMANOS DE GD SERVICIOS DE PERSONAL S.A. DE .CV. Y SOLO PUEDE SER USADO CON FINES DE INFORMACION O PARTICIPACION, TODOS LOS DATOS AQUÍ ESCRITOS SON RESPONSABILIDAD DE LA PERSONA A QUIEN SE ENTREGA EL DOCUMENTO Y NO DEBE SER PUBLICADO.

10

LICITACIÓN PÚBLICA NACIONAL ELECTRÓNICA
LA-011A00001-E73-2020.
Ciudad de México a 19 de Enero del 2021

GD servicios de personal

BAEZ VALLE HUMBERTO
GUARDIA DE SEGURIDAD

OBJETIVO

Destacar como guardia de seguridad, superarme cada día, personal y profesionalmente

APTITUDES

Honestidad, ética, sentido común, comunicación, condición física y eficacia.

Edad: 35

Domicilio: CDA HOJA SEN S/N, PROL. ARENAL ARBOLEDA, CHIMALHUACAN, EDO MEX CP 56330

CURP BAVH850110HMCZLM07

NSS 30159851159

Estatura: 1.64999999999999m.

Teléfono: 55-44-15-52-43

EXPERIENCIA

GUARDIA DE SEGURIDAD
GD SERVICIOS DE PERSONAL S.A. DE .CV.- 2/1/2019
Checar lista de asistencia. Realizar reportes de las incidencias y novedades relevantes, recorrido en todos los puntos vulnerables dentro de las instalaciones, monitorear las ubicaciones de los guardias y realizar reportes por incumplimiento de sus funciones, revisar consignas. Atender solicitudes de informacion y orientacion.

EDUCACIÓN

SECUNDARIA -
Cursados en tiempo

CURSOS BASICO

Curso de protocolos de protección y seguridad
Curso de identificación de riesgos ISO 3100:2019
Curso de Trabajo en equipo y relaciones interpersonales
Curso de primeros auxilios básico
Curso de protección civil básico
Curso de paqueteria office 2013 básico(Word, Excel, Outlook y Power Point)

ESTE DOCUMENTO ES DE CONTRO INTERNO DE RECUSRSOS HUMANOS DE GD SERVICIOS DE PERSONAL S.A. DE .CV. Y SOLO PUEDE SER USADO CON FINES DE INFORMACION O PARTICIPACION, TODOS LOS DATOS AQUÍ ESCRITOS SON RESPONSABILIDAD DE LA PERSONA A QUIEN SE ENTREGA EL DOCUMENTO Y NO DEBE SER PUBLICADO.

11

LICITACIÓN PÚBLICA NACIONAL ELECTRÓNICA
LA-011A00001-E73-2020.
Ciudad de México a 19 de Enero del 2021

GD servicios de personal

BENITEZ PEREZ HUGO
GUARDIA DE SEGURIDAD

OBJETIVO

Destacar como guardia de seguridad, superarme cada día, personal y profesionalmente

APTITUDES

Honestidad, ética, sentido común, comunicación, condición física y eficacia.

Edad: 60

Domicilio: RICARDO FLORES MAGON MZ 142 LT 4, SAN MIGUEL TEOTONGO, IZTAPALAPA, CDMX, 09830

CURP:BEPH610401HDFNRG07

NSS:06806104848-3

Estatura: 1.7m.

Telefono: 55-32-06-49-38

EXPERIENCIA

GUARDIA DE SEGURIDAD
GD SERVICIOS DE PERSONAL S.A. DE.CV.• 5/1/2019
Checar lista de asistencia. Realizar reportes de las incidencias y novedades relevantes, recorrido en todos los puntos vulnerables dentro de las instalaciones, monitorear las ubicaciones de los guardias y realizar reportes por incumplimiento de sus funciones, revisar consignas. Atender solicitudes de información y orientación.

EDUCACIÓN

SECUNDARIA •
Cursados en tiempo

CURSOS BASICO

Curso de protocolos de protección y seguridad
Curso de identificación de riesgos ISO 31000:2018
Curso de Trabajo en equipo y relaciones interpersonales
Curso de primeros auxilios básico
Curso de protección civil básico
Curso de paqueteria office 2013 básico(Word, Excel, Outlook y Power Point)

ESTE DOCUMENTO ES DE CONTRO INTERNO DE RECUSRSOS HUMANOS DE GD SERVICIOS DE PERSONAL S.A. DE CV. Y SOLO PUEDE SER USADO CON FINES DE INFORMACION O PARTICIPACION, TODOS LOS DATOS AQUÍ ESCRITOS SON RESPONSABILIDAD DE LA PERSONA A QUIEN SE ENTREGA EL DOCUMENTO Y NO DEBE SER PUBLICADO.

12

LICITACIÓN PÚBLICA NACIONAL ELECTRÓNICA
LA-011A00001-E73-2020.
Ciudad de México a 19 de Enero del 2021



OBJETIVO

Destacar como guardia de seguridad, superarme cada día, personal y profesionalmente

APTITUDES

Honestidad, ética, sentido común, comunicación, condición física y eficacia.

Edad: 32

Domicilio: ANTONIO CASO #3 COL. MEXICO B MUN. NEZAHUALCOYOTL ESTADO DE MEXICO C.P. 57620

CURP BEVM860428MCSNLY07

NSS:03158860667-1

Estatura: 1.620000000000001m.

Telefono: 55-29-02-66-49

EXPERIENCIA

GUARDIA DE SEGURIDAD
GD SERVICIOS DE PERSONAL S.A. DE .CV.- 3/10/2018
Checar lista de asistencia, Realizar reporte de las incidencias y novedades relevantes, recorrido en todos los puntos vulnerables dentro de las instalaciones, monitorear las ubicaciones de los guardias y realizar reportes por incumplimiento de sus funciones, revisar consignas. Atender solicitudes de información y orientación.

EDUCACIÓN

SECUNDARIA •
Cursados en tiempo

CURSOS BASICO

Curso de protocolos de protección y seguridad
Curso de identificación de riesgos ISO 3100:2018
Curso de Trabajo en equipo y relaciones interpersonales
Curso de primeros auxilios básico
Curso de protección civil básico
Curso de paqueteria office 2013 básico(Word, Excel, Outlook y Power Point)

ESTE DOCUMENTO ES DE CONTRO INTERNO DE RECUSRSOS HUMANOS DE GD SERVICIOS DE PERSONAL S.A. DE .CV. Y SOLO PUEDE SER USADO CON FINES DE INFORMACION O PARTICIPACION. TODOS LOS DATOS AQUÍ ESCRITOS SON RESPONSABILIDAD DE LA PERSONA A QUIEN SE ENTREGA EL DOCUMENTO Y NO DEBE SER PUBLICADO.

13

LICITACIÓN PÚBLICA NACIONAL ELECTRÓNICA
LA-011A00001-E73-2020.
Ciudad de México a 19 de Enero del 2021



BERNARDINO ROMERO JOSE EDUARDO
GUARDIA DE SEGURIDAD

OBJETIVO

Destacar como guardia de seguridad, aspiramos cada día, personal y profesionalmente

APTITUDES

Honestidad, ética, sentido común, comunicación, condición física y eficacia.

Edad: 26

Domicilio: JOSE ESPINOZA GOROZTIZA MZ 1 LT 9 COL. PBLO. SANTA CATARINA YECAHUIZOTL ALCALDIA TLAHUAC CDMX C P 13100

CURP: BERE960728HDFRMD08

NSS: 58159585365-0

Estatura: 1.87999999999999m.

Teléfono: 55-42-95-36-99

EXPERIENCIA

GUARDIA DE SEGURIDAD
GD SERVICIOS DE PERSONAL S.A. DE .CV.• 11/27/2019
Checar lista de asistencia. Realizar reportes de las incidencias y novedades relevantes, recorrido en todos los puntos vulnerables dentro de las instalaciones, monitorear las ubicaciones de los guardias y realizar reportes por incumplimiento de sus funciones, revisar consignas. Atender solicitudes de información y orientación.

EDUCACIÓN

SECUNDARIA -
Cursados en tiempo

CURSOS BASICO

Curso de protocolos de protección y seguridad
Curso de identificación de riesgos ISO 3100:2018
Curso de Trabajo en equipo y relaciones interpersonales
Curso de primeros auxilios básico
Curso de protección civil básico
Curso de paqueteria office 2013 básico(Word, Excel, Outlook y Power Point)

ESTE DOCUMENTO ES DE CONTRO INTERNO DE RECUSRSOS HUMANOS DE GD SERVICIOS DE PERSONAL S.A. DE .CV. Y SOLO PUEDE SER USADO CON FINES DE INFORMACION O PARTICIPACION, TODOS LOS DATOS AQUÍ ESCRITOS SON RESPONSABILIDAD DE LA PERSONA A QUIEN SE ENTREGA EL DOCUMENTO Y NO DEBE SER PUBLICADO.

14

LICITACIÓN PÚBLICA NACIONAL ELECTRÓNICA
LA-011A00001-E73-2020.
Ciudad de México a 19 de Enero del 2021



OBJETIVO

Destacar como guardia de seguridad, superarme cada día, personal y profesionalmente

APTITUDES

Honestidad, ética, sentido común, comunicación, condición física y eficacia.

Edad: 41

Domicilio: C 335 842 COL. NUEVA ATZA

CURP:CARC900303HDFBSR02

NSS:201380003-5

Estatura: 1.7m.

Telefono: 55-22-70-37-44

EXPERIENCIA

GUARDIA DE SEGURIDAD
GD SERVICIOS DE PERSONAL S.A. DE.CV.- 5/21/2019
Checar lista de asistencia. Realizar reportes de las incidencias y novedades relevantes, recorrido en todos los puntos vulnerables dentro de las instalaciones, monitorear las ubicaciones de los guardias y realizar reportes por incumplimiento de sus funciones, revisar consignas. Atender solicitudes de información y orientación.

EDUCACIÓN

SECUNDARIA -
Cursados en tiempo

CURSOS BASICO

Curso de protocolos de protección y seguridad
Curso de identificación de riesgos ISO 3100:2018
Curso de Trabajo en equipo y relaciones interpersonales
Curso de primeros auxilios básico
Curso de protección civil básico
Curso de paqueteria office 2013 básico(Word, Excel, Outlook y Power Point)

ESTE DOCUMENTO ES DE CONTRO INTERNO DE RECUSRSOS HUMANOS DE GD SERVICIOS DE PERSONAL S.A. DE .CV. Y SOLO PUEDE SER USADO CON FINES DE INFORMACION O PARTICIPACION, TODOS LOS DATOS AQUI ESCRITOS SON RESPONSABILIDAD DE LA PERSONA A QUIEN SE ENTREGA EL DOCUMENTO Y NO DEBE SER PUBLICADO.

LICITACIÓN PÚBLICA NACIONAL ELECTRÓNICA
LA-011A00001-E73-2020.
Ciudad de México a 19 de Enero del 2021

GD servicios de personal



CALDERON NUÑEZ MARICRUZ
GUARDIA DE SEGURIDAD

OBJETIVO

Destacar como guardia de seguridad, superarme cada día, personal y profesionalmente

APTITUDES

Honestidad, ética, sentido común, comunicación, condición física y eficacia.

Edad: 48

Domicilio: CANCUN 12 COL LAS TOORRES ALCALDIA IZTAPALAPA C.P. 09759 CDMX

CURP CANM730126MMILXR05

NSS:9000730085-9

Estatura: 1.600000000000001m.

Telefono: 55-67-30-34-47

EXPERIENCIA

GUARDIA DE SEGURIDAD
GD SERVICIOS DE PERSONAL S.A. DE .CV.• 9/13/2018
Checar lista de asistencia. Realizar reportes de las incidencias y novedades relevantes, recorrido en todos los puntos vulnerables dentro de las instalaciones, monitorear las ubicaciones de los guardias y realizar reportes por incumplimiento de sus funciones, revisar consignas. Atender solicitudes de información y orientación.

EDUCACIÓN

SECUNDARIA •
Cursados en tiempo

CURSOS BASICO

Curso de protocolos de protección y seguridad
Curso de identificación de riesgos ISO 3100:2018
Curso de Trabajo en equipo y relaciones interpersonales
Curso de primeros auxilios básico
Curso de protección civil básico
Curso de paquetería office 2013 básico(Word, Excel, Outlook y Power Point)

ESTE DOCUMENTO ES DE CONTRO INTERNO DE RECUSRSOS HUMANOS DE GD SERVICIOS DE PERSONAL S.A. DE .CV. Y SOLO PUEDE SER USADO CON FINES DE INFORMACION O PARTICIPACION, TODOS LOS DATOS AQUÍ ESCRITOS SON RESPONSABILIDAD DE LA PERSONA A QUIEN SE ENTREGA EL DOCUMENTO Y NO DEBE SER PUBLICADO.



CARREÑO ORTUÑO ESTEBAN

GUARDIA DE SEGURIDAD

OBJETIVO

Destacar como guardia de seguridad, superarme cada día, personal y profesionalmente

APTITUDES

Honestidad, ética, sentido común, comunicación, condición física y eficacia

Edad: 58

Domicilio: TOTONACAS MZ 33 LT 9 COL. AJUSCO ALCALDIA COYOACAN CDMX C.P. 04300

CURP:CAOE631226HDFRRS01

NSS:17936312036

Estatura: 1.72m

Telefono: 55-66-24-60-27

EXPERIENCIA

GUARDIA DE SEGURIDAD
GD SERVICIOS DE PERSONAL S.A. DE .CV.- 2/1/2018
Checar lista de asistencia. Realizar reportes de las incidencias y novedades relevantes. recorrido en todos los puntos vulnerables dentro de las instalaciones, monitorear las ubicaciones de los guardias y realizar reportes por incumplimiento de sus funciones, revisar consignas. Atender solicitudes de información y orientación.

EDUCACIÓN

SECUNDARIA +
Cursados en tiempo

CURSOS BASICO

Curso de protocolos de protección y seguridad
Curso de identificación de riesgos ISO 3100:2018
Curso de Trabajo en equipo y relaciones interpersonales
Curso de primeros auxilios básico
Curso de protección civil básico
Curso de paqueteria office 2013 básico(Word, Excel, Outlook y Power Point)

ESTE DOCUMENTO ES DE CONTRO INTERNO DE RECUSRSOS HUMANOS DE GD SERVICIOS DE PERSONAL S.A. DE .CV. Y SOLO PUEDE SER USADO CON FINES DE INFORMACION O PARTICIPACION. TODOS LOS DATOS AQUÍ ESCRITOS SON RESPONSABILIDAD DE LA PERSONA A QUIEN SE ENTREGA EL DOCUMENTO Y NO DEBE SER PUBLICADO.

17

LICITACIÓN PÚBLICA NACIONAL ELECTRÓNICA
LA-011A00001-E73-2020.
Ciudad de México a 19 de Enero del 2021

GD servicios de personal



CARRETERO SANDOVAL EVA ISABEL
GUARDIA DE SEGURIDAD

OBJETIVO

Destacar como guardia de seguridad, superarme cada día, personal y profesionalmente

APTITUDES

Honestidad, ética, sentido común, comunicación, condición física y eficacia

Edad: 23

Domicilio: ANGEL TRIAS #249 COL JUAN ESCUTIA ALCALDIA IZTAPALAPA CDMX C.P 09100

CURP: CASE900405MD F RNV0 6

NSS: 4586887545-2

Estatura: 1.77m.

Telefono: 55-44-42-83-08

EXPERIENCIA

GUARDIA DE SEGURIDAD
GD SERVICIOS DE PERSONAL S.A. DE .CV.• 4/6/2016
Checar lista de asistencia. Realizar reportes de las incidencias y novedades relevantes, recorrido en todos los puntos vulnerables dentro de las instalaciones, monitorear las ubicaciones de los guardias y realizar reportes por incumplimiento de sus funciones, revisar consignas. Atender solicitudes de información y orientación.

EDUCACIÓN

SECUNDARIA •
Cursados en tiempo

CURSOS BASICO

Curso de protocolos de protección y seguridad
Curso de identificación de riesgos ISO 3100:2018
Curso de Trabajo en equipo y relaciones interpersonales
Curso de primeros auxilios básico
Curso de protección civil básico
Curso de paquetería office 2013 básico(Word, Excel, Outlook y Power Point)

ESTE DOCUMENTO ES DE CONTRO INTERNO DE RECUSRSOS HUMANOS DE GD SERVICIOS DE PERSONAL S.A. DE .CV. Y SOLO PUEDE SER USADO CON FINES DE INFORMACION O PARTICIPACION. TODOS LOS DATOS AQUÍ ESCRITOS SON RESPONSABILIDAD DE LA PERSONA A QUIEN SE ENTREGA EL DOCUMENTO Y NO DEBE SER PUBLICADO.

LICITACIÓN PÚBLICA NACIONAL ELECTRÓNICA
LA-011A00001-E73-2020.
Ciudad de México a 19 de Enero del 2021

GD servicios de personal



CASTILLO LUGO MIGUEL ANGEL
GUARDIA DE SEGURIDAD

OBJETIVO

Destacar como guardia de seguridad, superarme cada día, personal y profesionalmente

APTITUDES

Honestidad, ética, sentido común, comunicación, condición física y eficacia

Edad: 81

Domicilio: LA GERRILLERA 581, BENITO JUAREZ SECCION 2, NEZAHUALCOYOTL,ESTADO DEMEXICO, 57000

CURP: CALM700420HDFSGG02

NSS: 4583708333-1

Estatura: 1.7m

Telefono: 55-80-80-32-54

EXPERIENCIA

GUARDIA DE SEGURIDAD
GD SERVICIOS DE PERSONAL S.A. DE .CV.- 5/21/2019
Checar lista de asistencia. Realizar reportes de las incidencias y novedades relevantes, recorrido en todos los puntos vulnerables dentro de las instalaciones, monitorear las ubicaciones de los guardias y realizar reportes por incumplimiento de sus funciones, revisar consignas. Atender solicitudes de información y orientación.

EDUCACIÓN

SECUNDARIA -
Cursados en tiempo

CURSOS BASICO

Curso de protocolos de protección y seguridad
Curso de identificación de riesgos ISO 3100:2018
Curso de Trabajo en equipo y relaciones interpersonales
Curso de primeros auxilios básico
Curso de protección civil básico
Curso de paquetería office 2013 básico(Word, Excel, Outlook y Power Point)

ESTE DOCUMENTO ES DE CONTRO INTERNO DE RECUSRSOS HUMANOS DE GD SERVICIOS DE PERSONAL S.A. DE .CV. Y SOLO PUEDE SER USADO CON FINES DE INFORMACION O PARTICIPACION, TODOS LOS DATOS AQUÍ ESCRITOS SON RESPONSABILIDAD DE LA PERSONA A QUIEN SE ENTREGA EL DOCUMENTO Y NO DEBE SER PUBLICADO.

LICITACIÒN PÚBLICA NACIONAL ELECTRÓNICA
LA-011A00001-E73-2020.
Ciudad de México a 19 de Enero del 2021



CEDILLO DOMINGUEZ SIMON ROBERTO
GUARDIA DE SEGURIDAD

OBJETIVO

Destacar como guardia de seguridad, superarme cada dia, personal y profesionalmente

APTITUDES

Honestidad, ética, sentido común, comunicación, condición física y eficacia.

Edad: 35

Domicilio: AMACITLALI M2 41 LT 3873, LAZARO CARDENAS TLANEPANTLA DEBAZ, ESTADO DE MEXICO, CP56180

CURP:CEDS861101HMCDNM00 1

NSS:82058605H4-6

Estatura: 1.75m.

Telefono: 55-29-06-86-24

EXPERIENCIA

GUARDIA DE SEGURIDAD
GD SERVICIOS DE PERSONAL S.A. DE .CV.- 5/21/2019
Checar lista de asistencia. Realizar reportes de las incidencias y novedades relevantes, recorrido en todos los puntos vulnerables dentro de las instalaciones, monitorear las ubicaciones de los guardias y realizar reportes por incumplimiento de sus funciones, revisar consignas. Atender solicitudes de información y orientación.

EDUCACIÓN

SECUNDARIA -
Cursados en tiempo

CURSOS BASICO

Curso de protocolos de protección y seguridad
Curso de identificación de riesgos ISO 3100:2019
Curso de Trabajo en equipo y relaciones interpersonales
Curso de primeros auxilios básico
Curso de protección civil básico
Curso de paqueteria office 2013 básico(Word, Excel, Outlook y Power Point)

ESTE DOCUMENTO ES DE CONTRO INTERNO DE RECUSRSOS HUMANOS DE GD SERVICIOS DE PERSONAL S.A. DE .CV. Y SOLO PUEDE SER USADO CON FINES DE INFORMACION O PARTICIPACION. TODOS LOS DATOS AQUÍ ESCRITOS SON RESPONSABILIDAD DE LA PERSONA A QUIEN SE ENTREGA EL DOCUMENTO Y NO DEBE SER PUBLICADO.

20

LICITACIÓN PÚBLICA NACIONAL ELECTRÓNICA
LA-011A00001-E73-2020.
Ciudad de México a 19 de Enero del 2021

GD servicios de personal



CLEMENTE ROJO PORFIRIO
GUARDIA DE SEGURIDAD

OBJETIVO

Destacar como guardia de seguridad, superarme cada día, personal y profesionalmente

APTITUDES

Honestidad, ética, sentido común, comunicación, condición física y eficacia.

Edad: 54

Domicilio: 2ª CERRADA V. CARRANZA 19, CUATEOPEC, GUSTAVO A MADERO,CDMX, 07200

CURP: CERP570815HDFLGR07

NSS: 4385674063-3

Estatura: 1.72m

Telefono: 55-81-80-96-87

EXPERIENCIA

GUARDIA DE SEGURIDAD
GD SERVICIOS DE PERSONAL S.A. DE .CV.- 5/21/2019
Checar lista de asistencia. Realizar reportes de las incidencias y novedades relevantes, recorrido en todos los puntos vulnerables dentro de las instalaciones, monitorear las ubicaciones de los guardias y realizar reportes por incumplimiento de sus funciones, revisar consignas. Atender solicitudes de información y orientación.

EDUCACIÓN

SECUNDARIA -
Cursados en tiempo

CURSOS BASICO

Curso de protocolos de protección y seguridad
Curso de identificación de riesgos EO 3100:2018
Curso de Trabajo en equipo y relaciones interpersonales
Curso de primeros auxilios básico
Curso de protección civil básico
Curso de paquetería office 2013 básico(Word, Excel, Outlook y Power Point)

ESTE DOCUMENTO ES DE CONTRO INTERNO DE RECUSRSOS HUMANOS DE GD SERVICIOS DE PERSONAL S.A. DE .CV. Y SOLO PUEDE SER USADO CON FINES DE INFORMACION O PARTICIPACION, TODOS LOS DATOS AQUÍ ESCRITOS SON RESPONSABILIDAD DE LA PERSONA A QUIEN SE ENTREGA EL DOCUMENTO Y NO DEBE SER PUBLICADO.

21

LICITACIÓN PÚBLICA NACIONAL ELECTRÓNICA
LA-011A00001-E73-2020.
Ciudad de México a 19 de Enero del 2021

GD servicios de personal



CLEMENTE VAZQUEZ RUMMENERRGGY IVAN
GUARDIA DE SEGURIDAD

OBJETIVO

Destacar como guardia de seguridad, superarme cada día, personal y profesionalmente

APTITUDES

Honestidad, ética, sentido común, comunicación, condición física y eficacia.

Edad: 36

Domicilio: CALLE TULANCINGO MZ11 LT332,AMPL SANFRANCISCO, IXTAPALUCA, ESTADO DE MEXCIO 56580

CURP: GEVR851108HDFLZM00

NSS: 0104852965-8

Estatura: 1.8m.

Telefono: 55-13-09-53-05

EXPERIENCIA

GUARDIA DE SEGURIDAD
GD SERVICIOS DE PERSONAL S.A. DE .CV.- 9/1/2019
Checar lista de asistencia. Realizar reportes de las incidencias y novedades relevantes, recorrido en todos los puntos vulnerables dentro de las instalaciones, monitorear las ubicaciones de los guardias y realizar reportes por incumplimiento de sus funciones, revisar consignas. Atender solicitudes de información y orientación.

EDUCACIÓN

SECUNDARIA -
Cursados en tiempo

CURSOS BASICO

Curso de protocolos de protección y seguridad
Curso de identificación de riesgos ISO 3100:2018
Curso de Trabajo en equipo y relaciones interpersonales
Curso de primeros auxilios básico
Curso de protección civil básico
Curso de paquetería office 2013 básico(Word, Excel, Outlook y Power Point)

ESTE DOCUMENTO ES DE CONTRO INTERNO DE RECUSRSOS HUMANOS DE GD SERVICIOS DE PERSONAL S.A. DE .CV. Y SOLO PUEDE SER USADO CON FINES DE INFORMACION O PARTICIPACION. TODOS LOS DATOS AQUÍ ESCRITOS SON RESPONSABILIDAD DE LA PERSONA A QUIEN SE ENTREGA EL DOCUMENTO Y NO DEBE SER PUBLICADO.

22

LICITACIÓN PÚBLICA NACIONAL ELECTRÓNICA
LA-011A00001-E73-2020.
Ciudad de México a 19 de Enero del 2021

GD servicios de personal

COLIN BLANCAS APOLINAR
GUARDIA DE SEGURIDAD

OBJETIVO

Desarrar como guardia de seguridad, superarme cada día, personal y profesionalmente

APTITUDES

Honestidad, ética, sentido común, comunicación, condición física y eficacia.

Edad: 53

Domicilio: DERBO AZULS/N COL JORGE JIMENEZCANTU , NAUCALPAN DE JUAREZ ESTADO DE MEXICO CP 54150

CURP:COBA681126HDFLLP04

NSS:45068804S1-7

Estatura: 1.64999999999999m.

Telefono: 55-18-92-80-89

EXPERIENCIA

GUARDIA DE SEGURIDAD
GD SERVICIOS DE PERSONAL S.A. DE .CV.- 2/15/2019
Checar lista de asistencia. Realizar reportes de las incidencias y novedades relevantes, recorrido en todos los puntos vulnerables dentro de las instalaciones, monitorear las ubicaciones de los guardias y realizar reportes por incumplimiento de sus funciones, revisar consignas. Atender solicitudes de información y orientación.

EDUCACIÓN

SECUNDARIA -
Cursados en tiempo

CURSOS BASICO

Curso de protocolos de protección y seguridad
Curso de identificación de riesgos ISO 31000:2018
Curso de Trabajo en equipo y relaciones interpersonales
Curso de primeros auxilios básico
Curso de protección civil básico
Curso de paqueteria office 2013 básico(Word, Excel, Outlook y Power Point)

ESTE DOCUMENTO ES DE CONTRO INTERNO DE RECUSRSOS HUMANOS DE GD SERVICIOS DE PERSONAL S.A. DE .CV. Y SOLO PUEDE SER USADO CON FINES DE INFORMACION O PARTICIPACION, TODOS LOS DATOS AQUÍ ESCRITOS SON RESPONSABILIDAD DE LA PERSONA A QUIEN SE ENTREGA EL DOCUMENTO Y NO DEBE SER PUBLICADO.

23

LICITACIÓN PÚBLICA NACIONAL ELECTRÓNICA
LA-011A00001-E73-2020.
Ciudad de México a 19 de Enero del 2021



CORONEL SALGADO BERNABE
GUARDIA DE SEGURIDAD

OBJETIVO

Desarcar como guardia de seguridad, superarme cada día, personal y profesionalmente

APTITUDES

Honestidad, ética, sentido común, comunicación, condición física y eficacia.

Edad: 63

Domicilio: REAL DE SAN IGNACIO MZ18 LT49, INT C COL. REAL DE SAN MARTIN MUN. VALLE DE CHALCO SOLIDARIDAD C.P. 56614

CURP: COSB630913HMNRLR01

NSS 32936367051-1

Estatura: 1.78m

Telefono: 55-60-12-31-35

EXPERIENCIA

GUARDIA DE SEGURIDAD
GD SERVICIOS DE PERSONAL S.A. DE .CV.- 2/1/2018
Checar lista de asistencia, Realizar reportes de las incidencias y novedades relevantes, recorrido en todos los puntos vulnerables dentro de las instalaciones, monitorear las ubicaciones de los guardias y realizar reportes por incumplimiento de sus funciones, revisar consignas. Atender solicitudes de información y orientación.

EDUCACIÓN

SECUNDARIA •
Cursados en tiempo

CURSOS BASICO

Curso de protocolos de protección y seguridad
Curso de identificación de riesgos ISO 3100:2018
Curso de Trabajo en equipo y relaciones interpersonales
Curso de primeros auxilios básico
Curso de protección civil básico
Curso de paqueteria office 2013 básico(Word, Excel, Outlook y Power Point)

ESTE DOCUMENTO ES DE CONTRO INTERNO DE RECUSRSOS HUMANOS DE GD SERVICIOS DE PERSONAL S.A. DE .CV. Y SOLO PUEDE SER USADO CON FINES DE INFORMACION O PARTICIPACION, TODOS LOS DATOS AQUÍ ESCRITOS SON RESPONSABILIDAD DE LA PERSONA A QUIEN SE ENTREGA EL DOCUMENTO Y NO DEBE SER PUBLICADO.

24



CRUZ HUERTA EFRAIN
GUARDIA DE SEGURIDAD

OBJETIVO

Destacar como guardia de seguridad, superarme cada día, personal y profesionalmente

APTITUDES

Honestidad, ética, sentido común, comunicación, condición física y eficacia.

Edad: 54

Domicilio: MONTERREY MZ 1 LT 64 AMPL SAN FRANCISCO ACUAUTLA IXTAPALUCA, ESTADO DE MEXICO, CP 56510

CURP:CUHE670328HDFRRT01

NSS:85896731083

Estatura: 1.75m.

Telefono: 55-87-64-23-30

EXPERIENCIA

GUARDIA DE SEGURIDAD
GD SERVICIOS DE PERSONAL S.A. DE .CV.- 5/21/2019
Checar lista de asistencia. Realizar reportes de las incidencias y novedades relevantes, recorrido en todos los puntos vulnerables dentro de las instalaciones, monitorear las ubicaciones de los guardias y realizar reportes por incumplimiento de sus funciones, revisar consignas. Atender solicitudes de información y orientación.

EDUCACIÓN

SECUNDARIA +
Cursados en tiempo

CURSOS BASICO

Curso de protocolos de protección y seguridad
Curso de identificación de riesgos ISO 3100:2018
Curso de Trabajo en equipo y relaciones interpersonales
Curso de primeros auxilios básico
Curso de protección civil básico
Curso de paqueteria office 2013 básico(Word, Excel, Outlook y Power Point)

ESTE DOCUMENTO ES DE CONTRO INTERNO DE RECUSRSOS HUMANOS DE GD SERVICIOS DE PERSONAL S.A. DE .CV. Y SOLO PUEDE SER USADO CON FINES DE INFORMACION O PARTICIPACION, TODOS LOS DATOS AQUÍ ESCRITOS SON RESPONSABILIDAD DE LA PERSONA A QUIEN SE ENTREGA EL DOCUMENTO Y NO DEBE SER PUBLICADO.

LICITACIÓN PÚBLICA NACIONAL ELECTRÓNICA
LA-011A00001-E73-2020.
Ciudad de México a 19 de Enero del 2021

GD servicios de personal

DE LA ROSA LUNA ILSE PALMIRA
GUARDIA DE SEGURIDAD

OBJETIVO

Destacar como guardia de seguridad, superarme cada día, personal y profesionalmente

APTITUDES

Honestidad, ética, sentido común, comunicación, condición física y eficacia.

Edad: 31

Domicilio: ERMITA #5 COL PARAJES MUN. TLALNEPANTLA ESTADO DE MEXICO C.P. 54120

CURP ROLI800710MCLSNL05

NSS 9609801076-9

Estatura: 1.6499999999999999m.

Telefono: 55-26-26-69-31

EXPERIENCIA

GUARDIA DE SEGURIDAD
GD SERVICIOS DE PERSONAL S.A. DE .CV.+ 8/9/2018
Checar lista de asistencia. Realizar reportes de las incidencias y novedades relevantes, recorrido en todos los puntos vulnerables dentro de las instalaciones, monitorear las ubicaciones de los guardias y realizar reportes por incumplimiento de sus funciones, revisar consignas. Atender solicitudes de información y orientación.

EDUCACIÓN

SECUNDARIA +
Cursados en tiempo

CURSOS BASICO

Curso de protocolos de protección y seguridad
Curso de identificación de riesgos ISO 3100:2018
Curso de Trabajo en equipo y relaciones interpersonales
Curso de primeros auxilios básico
Curso de protección civil básico
Curso de paquetería office 2013 básico(Word, Excel, Outlook y Power Point)

ESTE DOCUMENTO ES DE CONTRO INTERNO DE RECUSRSOS HUMANOS DE GD SERVICIOS DE PERSONAL S.A. DE .CV. Y SOLO PUEDE SER USADO CON FINES DE INFORMACION O PARTICIPACION, TODOS LOS DATOS AQUÍ ESCRITOS SON RESPONSABILIDAD DE LA PERSONA A QUIEN SE ENTREGA EL DOCUMENTO Y NO DEBE SER PUBLICADO.

LICITACIÓN PÚBLICA NACIONAL ELECTRÓNICA
LA-011A00001-E73-2020.
Ciudad de México a 19 de Enero del 2021



DE LOS SANTOS ABARCA AMADO
GUARDIA DE SEGURIDAD

OBJETIVO

Destacar como guardia de seguridad, superarme cada día, personal y profesionalmente

APTITUDES

Honestidad, ética, sentido común, comunicación, condición física y eficacia.

Edad: 61

Domicilio: CALLE 19 13 MARAVILLAS,NEZAHUALCOYO TL, ESTADO DE MEXICO, CP 57410

CURP: SAAA701216HOSNBM09

NSS: 72817063700

Estatura: 1.71m.

Telefono: 55-39-76-60-03

EXPERIENCIA

GUARDIA DE SEGURIDAD
GD SERVICIOS DE PERSONAL S.A. DE .CV.- 5/13/2019
Checar lista de asistencia, Realizar reportes de las incidencias y novedades relevantes, recorrido en todos los puntos vulnerables dentro de las instalaciones, monitorear las ubicaciones de los guardias y realizar reportes por incumplimiento de sus funciones, revisar consignas. Atender solicitudes de información y orientación.

EDUCACIÓN

SECUNDARIA +
Cursados en tiempo

CURSOS BASICO

Curso de protocolos de protección y seguridad
Curso de identificación de riesgos ISO 3100:2018
Curso de Trabajo en equipo y relaciones interpersonales
Curso de primeros auxilios básico
Curso de protección civil básico
Curso de paqueteria office 2013 básico(Word, Excel, Outlook y Power Point)

ESTE DOCUMENTO ES DE CONTRO INTERNO DE RECUSRSOS HUMANOS DE GD SERVICIOS DE PERSONAL S.A. DE .CV. Y SOLO PUEDE SER USADO CON FINES DE INFORMACION O PARTICIPACION. TODOS LOS DATOS AQUÍ ESCRITOS SON RESPONSABILIDAD DE LA PERSONA A QUIEN SE ENTREGA EL DOCUMENTO Y NO DEBE SER PUBLICADO.

27

GD servicios de personal

DIAZ MOLINA ANTELMO
GUARDIA DE SEGURIDAD

OBJETIVO

Destacar como guardia de seguridad, superarme cada día, personal y profesionalmente

APTITUDES

Honestidad, ética, sentido común, comunicación, condición física y eficacia.

Edad: 38

Domicilio: CALLE SECC 28, RIO DE LA LUZ, ECATEPEC,ESTADO DE MEXICO, CP 55100

CURP:DIMA830626HOTZLN07

NSS:80063137G-1

Estatura: 1.70m

Telefono: 55-91-62-62-44

EXPERIENCIA

GUARDIA DE SEGURIDAD
GD SERVICIOS DE PERSONAL S.A. DE.CV.• 4/18/2018
Checar lista de asistencia. Realizar reportes de las incidencias y novedades relevantes, recorrido en todos los puntos vulnerables dentro de las instalaciones, monitorear las ubicaciones de los guardias y realizar reportes por incumplimiento de sus funciones, revisar consignas. Atender solicitudes de información y orientación.

EDUCACIÓN

SECUNDARIA •
Cursados en tiempo

CURSOS BASICO

Curso de protocolos de protección y seguridad
Curso de identificación de riesgos ISO 3100:2018
Curso de Trabajo en equipo y relaciones interpersonales
Curso de primeros auxilios básico
Curso de protección civil básico
Curso de paqueteria office 2013 básico(Word, Excel, Outlook y Power Point)

ESTE DOCUMENTO ES DE CONTRO INTERNO DE RECUSRSOS HUMANOS DE GD SERVICIOS DE PERSONAL S.A. DE .CV. Y SOLO PUEDE SER USADO CON FINES DE INFORMACION O PARTICIPACION, TODOS LOS DATOS AQUÍ ESCRITOS SON RESPONSABILIDAD DE LA PERSONA A QUIEN SE ENTREGA EL DOCUMENTO Y NO DEBE SER PUBLICADO.

28

LICITACIÓN PÚBLICA NACIONAL ELECTRÓNICA
LA-011A00001-E73-2020.
Ciudad de México a 19 de Enero del 2021

GD servicios de personal



FLORES SALAZAR BETZABET WENDOLIN
GUARDIA DE SEGURIDAD

OBJETIVO

Destacar como guardia de seguridad, superarme cada día, personal y profesionalmente

APTITUDES

Honestidad, ética, sentido común, comunicación, condición física y eficacia.

Edad: 24

Domicilio: SEGUNDA EMILIO ROSAS #87 MZ 14 LOTE 67 COLU. HAB VICENTE GUERRERO ALCALDIA IZTAPALAPA CDMX C.P. 09100

CURP: FOSB971024MDFLLT08

NSS: 5819972857-1

Estatura: 1.6499999999999999m.

Telefono: 55-61-08-37-35

EXPERIENCIA

GUARDIA DE SEGURIDAD
GD SERVICIOS DE PERSONAL S.A. DE.CV.• 9/26/2019
Checar lista de asistencia. Realizar reportes de las incidencias y novedades relevantes, recorrido en todos los puntos vulnerables dentro de las instalaciones, monitorear las ubicaciones de los guardias y realizar reportes por incumplimiento de sus funciones, revisar consignas. Atender solicitudes de información y orientación.

EDUCACIÓN

SECUNDARIA •
Cursados en tiempo

CURSOS BASICO

Curso de protocolos de protección y seguridad
Curso de identificación de riesgos BO 3100:2018
Curso de Trabajo en equipo y relaciones interpersonales
Curso de primeros auxilios básico
Curso de protección civil básico
Curso de paquetería office 2013 básico(Word, Excel, Outlook y Power Point)

ESTE DOCUMENTO ES DE CONTRO INTERNO DE RECUSRSOS HUMANOS DE GD SERVICIOS DE PERSONAL S.A. DE .CV. Y SOLO PUEDE SER USADO CON FINES DE INFORMACION O PARTICIPACION, TODOS LOS DATOS AQUÍ ESCRITOS SON RESPONSABILIDAD DE LA PERSONA A QUIEN SE ENTREGA EL DOCUMENTO Y NO DEBE SER PUBLICADO.

LICITACIÓN PÚBLICA NACIONAL ELECTRÓNICA
LA-011A00001-E73-2020.
Ciudad de México a 19 de Enero del 2021

GD servicios de personal

FLORES ZAMORA FRANCISCA
GUARDIA DE SEGURIDAD

OBJETIVO

Destacar como guardia de seguridad, superarme cada día, personal y profesionalmente

APTITUDES

Honestidad, ética, sentido común, comunicación, condición física y eficacia.

Edad: 33

Domicilio: 3era CERRADA DE CONSTITUCION No. 3, AÑO DE JUAREZ, ZOCHIMILCO, CDMX, CP 16450

CURP: FOZF880320MDFLMR01

NSS: 4907884588-5

Estatura: 1.6499999999999999m.

Telefono: 55-17-49-60-33

EXPERIENCIA

GUARDIA DE SEGURIDAD
GD SERVICIOS DE PERSONAL S.A. DE .CV. - 1/6/2018
Checar lista de asistencia. Realizar reportes de las incidencias y novedades relevantes, recorrido en todos los puntos vulnerables dentro de las instalaciones, monitorear las ubicaciones de los guardias y realizar reportes por incumplimiento de sus funciones, revisar consignas. Atender solicitudes de información y orientación.

EDUCACIÓN

SECUNDARIA -
Cursados en tiempo

CURSOS BASICO

Curso de protocolos de protección y seguridad
Curso de identificación de riesgos ISO 3100:2018
Curso de Trabajo en equipo y relaciones interpersonales
Curso de primeros auxilios básico
Curso de protección civil básico
Curso de paquetería office 2013 básico(Word, Excel, Outlook y Power Point)

ESTE DOCUMENTO ES DE CONTRO INTERNO DE RECUSRSOS HUMANOS DE GD SERVICIOS DE PERSONAL S.A. DE .CV. Y SOLO PUEDE SER USADO CON FINES DE INFORMACION O PARTICIPACION, TODOS LOS DATOS AQUÍ ESCRITOS SON RESPONSABILIDAD DE LA PERSONA A QUIEN SE ENTREGA EL DOCUMENTO Y NO DEBE SER PUBLICADO.

30

LICITACIÓN PÚBLICA NACIONAL ELECTRÓNICA
LA-011A00001-E73-2020.
Ciudad de México a 19 de Enero del 2021

GD servicios de personal



GARCIA GARCIA BLANCA ESTELA
GUARDIA DE SEGURIDAD

OBJETIVO

Destacar como guardia de seguridad, superarme cada día, personal y profesionalmente

APTITUDES

Honestidad, ética, sentido común, comunicación, condición física y eficacia.

Edad: 50

Domicilio: CALLE 36 #41 COL. EL SOL MUN NEZAHUALCOYOTL ESTADO DE MEXICO C.P. 57200

CURP: GAGB710709MMCBBL05

NSS: 3889711180-4

Estatura: 1.7m.

Telefono: 55-84-49-18-63

EXPERIENCIA

GUARDIA DE SEGURIDAD
GD SERVICIOS DE PERSONAL S.A. DE .CV.- 2/1/2018
Checar lista de asistencia. Realizar reportes de las incidencias y novedades relevantes, recorrido en todos los puntos vulnerables dentro de las instalaciones, monitorear las ubicaciones de los guardias y realizar reportes por incumplimiento de sus funciones, revisar consignas. Atender solicitudes de información y orientación.

EDUCACIÓN

SECUNDARIA -
Cursados en tiempo

CURSOS BASICO

Curso de protocolos de protección y seguridad
Curso de identificación de riesgos ISO 3100:2018
Curso de Trabajo en equipo y relaciones interpersonales
Curso de primeros auxilios básico
Curso de protección civil básico
Curso de paquetería office 2013 básico(Word, Excel, Outlook y Power Point)

ESTE DOCUMENTO ES DE CONTRO INTERNO DE RECUSRSOS HUMANOS DE GD SERVICIOS DE PERSONAL S.A. DE .CV. Y SOLO PUEDE SER USADO CON FINES DE INFORMACION O PARTICIPACION, TODOS LOS DATOS AQUÍ ESCRITOS SON RESPONSABILIDAD DE LA PERSONA A QUIEN SE ENTREGA EL DOCUMENTO Y NO DEBE SER PUBLICADO.

LICITACIÓN PÚBLICA NACIONAL ELECTRÓNICA
LA-011A00001-E73-2020.
Ciudad de México a 19 de Enero del 2021

GD servicios de personal

HERNANDEZ HERNANDEZ KARINA
GUARDIA DE SEGURIDAD

OBJETIVO

Destacar como guardia de seguridad, superarme cada día, personal y profesionalmente

APTITUDES

Honestidad, ética, sentido común, comunicación, condición física y eficacia.

Edad: 27

Domicilio: GUILLERMO PRIETO 18 COL. SAN JUAN IXHUATEPEC MUN. TLALNEPANTLA ESTADO DE MEXICO C.P. 54180

CURP:HEHK941029MDFRRR09

NSS:04130463114

Estatura: 1.6999999999999999m.

Teléfono: 55-44-22-31-82

EXPERIENCIA

GUARDIA DE SEGURIDAD
GD SERVICIOS DE PERSONAL S.A. DE C.V.• 1/9/2018
Checar lista de asistencia. Realizar reportes de las incidencias y novedades relevantes, recorrido en todos los puntos vulnerables dentro de las instalaciones, monitorear las ubicaciones de los guardias y realizar reportes por incumplimiento de sus funciones, revisar consignas. Atender solicitudes de información y orientación.

EDUCACIÓN

SECUNDARIA •
Cursados en tiempo

CURSOS BASICO

Curso de protocolos de protección y seguridad
Curso de identificación de riesgos ISO 3100:2018
Curso de Trabajo en equipo y relaciones interpersonales
Curso de primeros auxilios básico
Curso de protección civil básico
Curso de paquetería office 2013 básico(Word, Excel, Outlook y Power Point)

ESTE DOCUMENTO ES DE CONTRO INTERNO DE RECURSOS HUMANOS DE GD SERVICIOS DE PERSONAL S.A. DE .CV. Y SOLO PUEDE SER USADO CON FINES DE INFORMACION O PARTICIPACION, TODOS LOS DATOS AQUÍ ESCRITOS SON RESPONSABILIDAD DE LA PERSONA A QUIEN SE ENTREGA EL DOCUMENTO Y NO DEBE SER PUBLICADO.

32

LICITACIÓN PÚBLICA NACIONAL ELECTRÓNICA
LA-011A00001-E73-2020.
Ciudad de México a 19 de Enero del 2021

GD servicios de personal

LECHUGA VICENTE GUILLERMO
GUARDIA DE SEGURIDAD

OBJETIVO

Destacar como guardia de seguridad, superarme cada día, personal y profesionalmente

APTITUDES

Honestidad, ética, sentido común, comunicación, condición física y eficacia.

Edad: 44

Domicilio: CDA FCO JAVIER MINA MZ 2 LT 2 COL. MIGUEL HIDALO , ECATEPEC, EDO.MEX C.P 55490

CURP LEVG770328HPLCCL03

NSS 03187710872-3

Estatura: 1.8m.

Telefono: 55-19-71-09-49

EXPERIENCIA

GUARDIA DE SEGURIDAD
GD SERVICIOS DE PERSONAL S.A. DE.CV.• 5/25/2018
Checar lista de asistencia. Realizar reportes de las incidencias y novedades relevantes, recorrido en todos los puntos vulnerables dentro de las instalaciones, monitorear las ubicaciones de los guardias y realizar reportes por incumplimiento de sus funciones, revisar consignas. Atender solicitudes de información y orientación.

EDUCACIÓN

SECUNDARIA •
Cursados en tiempo

CURSOS BASICO

Curso de protocolos de protección y seguridad
Curso de identificación de riesgos ISO 3100:2018
Curso de Trabajo en equipo y relaciones interpersonales
Curso de primeros auxilios básico
Curso de protección civil básico
Curso de paqueteria office 2013 básico(Word, Excel, Outlook y Power Point)

ESTE DOCUMENTO ES DE CONTRO INTERNO DE RECUSRSOS HUMANOS DE GD SERVICIOS DE PERSONAL S.A. DE .CV. Y SOLO PUEDE SER USADO CON FINES DE INFORMACION O PARTICIPACION, TODOS LOS DATOS AQUÍ ESCRITOS SON RESPONSABILIDAD DE LA PERSONA A QUIEN SE ENTREGA EL DOCUMENTO Y NO DEBE SER PUBLICADO.

LICITACIÓN PÚBLICA NACIONAL ELECTRÓNICA
LA-011A00001-E73-2020.
Ciudad de México a 19 de Enero del 2021

GD servicios de personal

LEON CALDERON LUIS ANGEL
GUARDIA DE SEGURIDAD

OBJETIVO

Destacar como guardia de seguridad, superarme cada día, personal y profesionalmente

APTITUDES

Honestidad, ética, sentido común, comunicación, condición física y eficacia.

Edad: 37

Domicilio: CALLE PONIENTE 17, SANMIGUEL XICO, VALLE DE CHALCO, ESTADO DE MEXICO, 56613

CURP:LECL840823HDFNLS05

NSS:12038417236-9

Estatura: 1.91999999999999m.

Telefono: 55-63-24-67-64

EXPERIENCIA

GUARDIA DE SEGURIDAD
GD SERVICIOS DE PERSONAL S.A. DE .CV.- 1/21/2018
Checar lista de asistencia. Realizar reportes de las incidencias y novedades relevantes, recorrido en todos los puntos vulnerables dentro de las instalaciones, monitorear las ubicaciones de los guardias y realizar reportes por incumplimiento de sus funciones, revisar consignas. Atender solicitudes de información y orientación.

EDUCACIÓN

SECUNDARIA -
Cursados en tiempo

CURSOS BASICO

Curso de protocolos de protección y seguridad
Curso de identificación de riesgos ISO 3100:2018
Curso de Trabajo en equipo y relaciones interpersonales
Curso de primeros auxilios básico
Curso de protección civil básico
Curso de paqueteria office 2013 básico(Word, Excel, Outlook y Power Point)

ESTE DOCUMENTO ES DE CONTRO INTERNO DE RECUSRSOS HUMANOS DE GD SERVICIOS DE PERSONAL S.A. DE .CV. Y SOLO PUEDE SER USADO CON FINES DE INFORMACION O PARTICIPACION, TODOS LOS DATOS AQUÍ ESCRITOS SON RESPONSABILIDAD DE LA PERSONA A QUIEN SE ENTREGA EL DOCUMENTO Y NO DEBE SER PUBLICADO.

34

LICITACIÓN PÚBLICA NACIONAL ELECTRÓNICA
LA-011A00001-E73-2020.
Ciudad de México a 19 de Enero del 2021

GD servicios de personal

LEON TORRES RAFAEL
GUARDIA DE SEGURIDAD

OBJETIVO

Destacar como guardia de seguridad, superarme cada día, personal y profesionalmente

APTITUDES

Honestidad, ética, sentido común, comunicación, condición física y eficacia.

Edad: 50

Domicilio: MOCTEZUMA L24 MZ 21,CITLALMINA, IXTAPALUCA,ESTADO DE MEXICO 56560

CURP: LETR630723HOCNRF06

NSS: 8581620927-6

Estatura: 1.8m.

Telefono: 55-75-54-21-43

EXPERIENCIA

GUARDIA DE SEGURIDAD
GD SERVICIOS DE PERSONAL S.A. DE .CV.- 2/20/2001
Checar lista de asistencia, Realizar reportes de las incidencias y novedades relevantes, recorrido en todos los puntos vulnerables dentro de las instalaciones, monitorear las ubicaciones de los guardias y realizar reportes por incumplimiento de sus funciones, revisar consignas. Atender solicitudes de información y orientación.

EDUCACIÓN

SECUNDARIA -
Cursados en tiempo

CURSOS BASICO

Curso de protocolos de protección y seguridad
Curso de identificación de riesgos ISO 3100:2018
Curso de Trabajo en equipo y relaciones interpersonales
Curso de primeros auxilios básico
Curso de protección civil básico
Curso de paquetería office 2013 básico(Word, Excel, Outlook y Power Point)

ESTE DOCUMENTO ES DE CONTRO INTERNO DE RECUSRSOS HUMANOS DE GD SERVICIOS DE PERSONAL S.A. DE .CV. Y SOLO PUEDE SER USADO CON FINES DE INFORMACION O PARTICIPACION, TODOS LOS DATOS AQUÍ ESCRITOS SON RESPONSABILIDAD DE LA PERSONA A QUIEN SE ENTREGA EL DOCUMENTO Y NO DEBE SER PUBLICADO.

LICITACIÓN PÚBLICA NACIONAL ELECTRÓNICA
LA-011A00001-E73-2020.
Ciudad de México a 19 de Enero del 2021

GD servicios de personal

MALAGA ARREOLA IRVING JUAN MANUEL
GUARDIA DE SEGURIDAD

OBJETIVO

Destacar como guardia de seguridad, superarme cada día, personal y profesionalmente

APTITUDES

Honestidad, ética, sentido común, comunicación, condición física y eficacia.

Edad: 34

Domicilio: DR NORMA #147 COL DOCTORES ALCALDIA CUAUHTEMOC CDMX C.P. 06720

CURP:MAAI971113HDFLRR08

NSS:78919778B9-9

Estatura: 1.72m.

Telefono: 55-83-32-83-83

EXPERIENCIA

GUARDIA DE SEGURIDAD
GD SERVICIOS DE PERSONAL S.A. DE .CV.- 5/8/2019
Checar lista de asistencia. Realizar reportes de las incidencias y novedades relevantes, recorrido en todos los puntos vulnerables dentro de las instalaciones, monitorear las ubicaciones de los guardias y realizar reportes por incumplimiento de sus funciones, revisar consignas. Atender solicitudes de información y orientación.

EDUCACIÓN

SECUNDARIA +
Cursados en tiempo

CURSOS BASICO

Curso de protocolos de protección y seguridad
Curso de identificación de riesgos ISO 3100:2018
Curso de Trabajo en equipo y relaciones interpersonales
Curso de primeros auxilios básico
Curso de protección civil básico
Curso de paqueteria office 2013 básico(Word, Excel, Outlook y Power Point)

ESTE DOCUMENTO ES DE CONTRO INTERNO DE RECUSRSOS HUMANOS DE GD SERVICIOS DE PERSONAL S.A. DE .CV. Y SOLO PUEDE SER USADO CON FINES DE INFORMACION O PARTICIPACION. TODOS LOS DATOS AQUÍ ESCRITOS SON RESPONSABILIDAD DE LA PERSONA A QUIEN SE ENTREGA EL DOCUMENTO Y NO DEBE SER PUBLICADO.

LICITACIÓN PÚBLICA NACIONAL ELECTRÓNICA
LA-011A00001-E73-2020.
Ciudad de México a 19 de Enero del 2021

GD servicios de personal



MARTINEZ ZENTELLA RAUL ALBERTO
GUARDIA DE SEGURIDAD

OBJETIVO

Destacar como guardia de seguridad, superarme cada día, personal y profesionalmente

APTITUDES

Honestidad, ética, sentido común, comunicación, condición física y eficacia.

Edad: 41

Domicilio: AV. AZCAPOTZALCO 417 EDIF B CASAS 402 COL. EL RECREO ALCALDIA AZCAPOTZALCO CDMX C.P. 02070

CURP: MAZE800802HDFRNL08

NSS: 4298800348-8

Estatura: 1.78m.

Telefono: 55-61-38-10-54

EXPERIENCIA

GUARDIA DE SEGURIDAD
GD SERVICIOS DE PERSONAL S.A. DE.CV.- 7/20/2018
Checar lista de asistencia. Realizar reportes de las incidencias y novedades relevantes, recorrido en todos los puntos vulnerables dentro de las instalaciones, monitorear las ubicaciones de los guardias y realizar reportes por incumplimiento de sus funciones, revisar consignas. Atender solicitudes de información y orientación.

EDUCACIÓN

SECUNDARIA -
Cursados en tiempo

CURSOS BASICO

Curso de protocolos de protección y seguridad
Curso de identificación de riesgos ISO 3100:2018
Curso de Trabajo en equipo y relaciones interpersonales
Curso de primeros auxilios básico
Curso de protección civil básico
Curso de paqueteria office 2013 básico(Word, Excel, Outlook y Power Point)

ESTE DOCUMENTO ES DE CONTRO INTERNO DE RECUSRSOS HUMANOS DE GD SERVICIOS DE PERSONAL S.A. DE .CV. Y SOLO PUEDE SER USADO CON FINES DE INFORMACION O PARTICIPACION. TODOS LOS DATOS AQUI ESCRITOS SON RESPONSABILIDAD DE LA PERSONA A QUIEN SE ENTREGA EL DOCUMENTO Y NO DEBE SER PUBLICADO.

LICITACIÓN PÚBLICA NACIONAL ELECTRÓNICA
LA-011A00001-E73-2020.
Ciudad de México a 19 de Enero del 2021

GD servicios de personal

PALAFOX DOMINGUEZ JOSE IGNACIO
GUARDIA DE SEGURIDAD

OBJETIVO

Destacar como guardia de seguridad, superarme cada día, personal y profesionalmente

APTITUDES

Honestidad, ética, sentido común, comunicación, condición física y eficacia

Edad: 46

Domicilio: FUENTES DE PEGASO 82 TULTITLAN,ESTADO DE MEXICO 54910

CURP PADJ760203HDFLMG08

NSS 48685603877

Estatura: 1.8m.

Telefono: 55-13-01-39-21

EXPERIENCIA

GUARDIA DE SEGURIDAD
GD SERVICIOS DE PERSONAL S.A. DE .CV.• 5/19/2019
Checar lista de asistencia. Realizar reportes de las incidencias y novedades relevantes, recorrido en todos los puntos vulnerables dentro de las instalaciones, monitorear las ubicaciones de los guardias y realizar reportes por incumplimiento de sus funciones, revisar consignas. Atender solicitudes de información y orientación.

EDUCACIÓN

SECUNDARIA •
Cursados en tiempo

CURSOS BASICO

Curso de protocolos de protección y seguridad
Curso de identificación de riesgos ISO 3100:2018
Curso de Trabajo en equipo y relaciones interpersonales
Curso de primeros auxilios básico
Curso de protección civil básico
Curso de paqueteria office 2013 básico(Word, Excel, Outlook y Power Point)

ESTE DOCUMENTO ES DE CONTRO INTERNO DE RECUSRSOS HUMANOS DE GD SERVICIOS DE PERSONAL S.A. DE .CV. Y SOLO PUEDE SER USADO CON FINES DE INFORMACION O PARTICIPACIÓN. TODOS LOS DATOS AQUÍ ESCRITOS SON RESPONSABILIDAD DE LA PERSONA A QUIEN SE ENTREGA EL DOCUMENTO Y NO DEBE SER PUBLICADO.

98

LICITACIÓN PÚBLICA NACIONAL ELECTRÓNICA
LA-011A00001-E73-2020.
Ciudad de México a 19 de Enero del 2021

GD servicios de personal

PALOMAR MONTERO ALFONSO
GUARDIA DE SEGURIDAD

OBJETIVO

Destacar como guardia de seguridad, superarme cada día, personal y profesionalmente

APTITUDES

Honestidad, ética, sentido común, comunicación, condición física y educada.

Edad: 62

Domicilio: PRIVADA DEL SOTOL 213, FRACC RANCHO DON ANTONIO , TIZAYUCA, HIDALGO C.P 43810

CURP PAMA581111HDFLNL03

NSS:2585811101-8

Estatura:
1.80000000000001m.

Teledono: 55-25-28-60-43

EXPERIENCIA

GUARDIA DE SEGURIDAD
GD SERVICIOS DE PERSONAL S.A. DE .CV.- 5/21/2019
Checar lista de asistencia, Realizar reportes de las incidencias y novedades relevantes, recorrido en todos los puntos vulnerables dentro de las instalaciones, monitorear las ubicaciones de los guardias y realizar reportes por incumplimiento de sus funciones, revisar consignas. Atender solicitudes de información y orientación.

EDUCACIÓN

SECUNDARIA +
Cursados en tiempo

CURSOS BASICO

Curso de protocolos de protección y seguridad
Curso de identificación de riesgos ISO 3100:2019
Curso de Trabajo en equipo y relaciones interpersonales
Curso de primeros auxilios básico
Curso de protección civil básico
Curso de paqueteria office 2013 básico(Word, Excel, Outlook y Power Point)

ESTE DOCUMENTO ES DE CONTRO INTERNO DE RECURSOS HUMANOS DE GD SERVICIOS DE PERSONAL S.A. DE .CV. Y SOLO PUEDE SER USADO CON FINES DE INFORMACION O PARTICIPACION, TODOS LOS DATOS AQUÍ ESCRITOS SON RESPONSABILIDAD DE LA PERSONA A QUIEN SE ENTREGA EL DOCUMENTO Y NO DEBE SER PUBLICADO.

LICITACIÓN PÚBLICA NACIONAL ELECTRÓNICA
LA-011A00001-E73-2020.
Ciudad de México a 19 de Enero del 2021

GD servicios de personal

PATIÑO SOTO JOSE MIGUEL
GUARDIA DE SEGURIDAD

OBJETIVO

Destacar como guardia de seguridad, superarme cada día, personal y profesionalmente

APTITUDES

Honestidad, ética, sentido común, comunicación, condición física y eficacia.

Edad: 28

Domicilio: C CAMINO REAL MZ 2 LT 3 COL. SANTA CLARA COATITLA, ECATEPEC, EDO.MEX C.P 96840

CURP:PASM930616HMCTTO04

NSS:9411937568-3

Estatura: 1.77m.

Telefono: 55-74-80-59-53

EXPERIENCIA

GUARDIA DE SEGURIDAD
GD SERVICIOS DE PERSONAL S.A. DE .CV.- 12/2/2019
Checar lista de asistencia, Realizar reportes de las incidencias y novedades relevantes, recorrido en todos los puntos vulnerables dentro de las instalaciones, monitorear las ubicaciones de los guardias y realizar reportes por incumplimiento de sus funciones, revisar consignas. Atender solicitudes de información y orientación.

EDUCACIÓN

SECUNDARIA -
Cursados en tiempo

CURSOS BASICO

Curso de protocolos de protección y seguridad
Curso de identificación de riesgos ISO 3100:2019
Curso de Trabajo en equipo y relaciones interpersonales
Curso de primeros auxilios básico
Curso de protección civil básico
Curso de paquetería office 2013 básico(Word, Excel, Outlook y Power Point)

ESTE DOCUMENTO ES DE CONTRO INTERNO DE RECUSRSOS HUMANOS DE GD SERVICIOS DE PERSONAL S.A. DE .CV. Y SOLO PUEDE SER USADO CON FINES DE INFORMACION O PARTICIPACION. TODOS LOS DATOS AQUÍ ESCRITOS SON RESPONSABILIDAD DE LA PERSONA A QUIEN SE ENTREGA EL DOCUMENTO Y NO DEBE SER PUBLICADO.

LICITACIÓN PÚBLICA NACIONAL ELECTRÓNICA
LA-011A00001-E73-2020.
Ciudad de México a 19 de Enero del 2021

FORMATO DC-3
CONSTANCIA DE HABILIDADES LABORALES

DATOS DEL TRABAJADOR	
Nombre (Anotar apellido paterno, apellido materno y nombre (s))	
ROGELIO BRAYAN ALANIS MORALES	
Clave Única de Registro de Población AAMR960129HMCLRG05	Ocupación específica (Catálogo Nacional de Ocupaciones) 1/ 09.4 Protección de bienes y/o personas

DATOS DE LA EMPRESA	
Nombre o razón social (En caso de persona física, anotar apellido paterno, apellido materno y nombre(s))	
GD SERVICIOS DE PERSONAL, S.A. DE C.V.	
Registro Federal de Contribuyentes con homoclave (SHCP) G S P 1 3 0 9 3 0 - 7 3 5	Registro patronal ante el I.M.S.S. (Una letra o número y 10 dígitos) Y 6 7 5 4 8 1 0 2 6 - 6
Actividad o giro principal EMPRESA DE SEGURIDAD PRIVADA.	

DATOS DEL PROGRAMA DE CAPACITACIÓN Y ADIESTRAMIENTO																		
NOMBRE DEL CURSO CURSO BÁSICO DE SEGURIDAD																		
Duración en horas 08 horas	Periodo de ejecución	De	Año 2 0 2 0	Mes 1 1	Día 0 7	a	Año 2 0 2 0	Mes 1 1	Día 1 4									
Área temática del curso 2/ 800 SEGURIDAD																		
Agente capacitador (Externo o interno, según corresponda) VICTOR CASTILLO ESPINOZA (No. de Reg. de Agente Capacitador Externo CAEV-710306-452-0005)																		

Los datos se asientan en esta constancia bajo protesta de decir verdad, apercibidos de la responsabilidad en que incurre todo aquel que no se conduce con verdad.

Capacitador	Representantes de la Comisión Mixta de Capacitación y Adiestramiento	
	Por la empresa	Por los trabajadores
VICTOR CASTILLO ESPINOZA	EDUARDO JIMENEZ HERNÁNDEZ	JAVIER TORRES TREJO
Nombre y firma	Nombre y firma	Nombre y firma

41

FORMATO DC-3
CONSTANCIA DE HABILIDADES LABORALES

DATOS DEL TRABAJADOR	
Nombre (Anotar apellido paterno, apellido materno y nombre (s)) ROGELIO BRAYAN ALANIS MORALES	
Clave Única de Registro de Población AAMR9601ZSMCLRG05	Ocupación específica (Catálogo Nacional de Ocupaciones) 1/ 69.4 Protección de bienes y/o personas

DATOS DE LA EMPRESA	
Nombre o razón social (En caso de persona física, anotar apellido paterno, apellido materno y nombre(s)) GD SERVICIOS DE PERSONAL, S.A. DE C.V.	
Registro Federal de Contribuyentes con homoclave (SHCP) GSP1309307357	Registro patronal ante el I.M.S.S. (Una letra o número y 10 dígitos) Y6754810260-6
Actividad o giro principal EMPRESA DE SEGURIDAD PRIVADA	

DATOS DEL PROGRAMA DE CAPACITACIÓN Y ADIESTRAMIENTO																			
NOMBRE DEL CURSO: CURSO BÁSICO DE SEGURIDAD PRIVADA EN LOS BIENES																			
Duración en horas: 08 horas	Periodo de ejecución	De	Año				Mes		Día		a	Año				Mes		Día	
			2	0	2	0	1	1	0	7		2	0	2	0	1	1	1	4
Área temática del curso 2/: 600 SEGURIDAD																			
Agente capacitador (Externo o interno, según corresponda): VÍCTOR CASTILLO ESPINOZA (No. de Reg. de Agente Capacitador Externo CAEV-710386-452-0005)																			

Los datos se asientan en esta constancia bajo protesta de decir verdad, apercibidos de la responsabilidad en que incurre todo aquel que no se conduce con verdad.

Capacitador	Representantes de la Comisión Mixta de Capacitación y Adiestramiento	
	Por la empresa	Por los trabajadores
VÍCTOR CASTILLO ESPINOZA	EDUARDO JIMÉNEZ HERNÁNDEZ	JAVIER TORRES TREJO
Nombre y firma	Nombre y firma	Nombre y firma

42

LICITACIÓN PÚBLICA NACIONAL ELECTRÓNICA
LA-011A00001-E73-2020.
Ciudad de México a 19 de Enero del 2021

FORMATO DC-3
CONSTANCIA DE HABILIDADES LABORALES

DATOS DEL TRABAJADOR	
Nombre (Anotar apellido paterno, apellido materno y nombre (s))	
ROGELIO BRAYAN ALANIS MORALES	
Clave Única de Registro de Población AAMR560129HMCLRG05	Ocupación específica (Catálogo Nacional de Ocupaciones) 1/ 69.4 Protección de bienes y/o personas

DATOS DE LA EMPRESA	
Nombre o razón social (En caso de persona física, anotar apellido paterno, apellido materno y nombre(s))	
GD SERVICIOS DE PERSONAL, S.A. DE C.V.	
Registro Federal de Contribuyentes con homoclave (SHCP) G S P 1 3 0 9 3 0 - 7 3 5	Registro patronal ante el I.M.S.S. (Una letra o número y 10 dígitos) Y 6 7 5 4 8 1 0 2 6 - 6
Actividad o giro principal	
EMPRESA DE SEGURIDAD PRIVADA	

DATOS DEL PROGRAMA DE CAPACITACIÓN Y ADIESTRAMIENTO																	
NOMBRE DEL CURSO																	
CURSO BASICO DE CONTROL Y COMBATE DE INCENDIOS																	
Duración en horas	Periodo de ejecución	De	Año				Mes		Día		a	Año				Mes		Día	
80 horas			2	0	2	0	1	1	0	7		2	0	2	0	1	1	1	4
Área temática del curso 2/																	
803 SEGURIDAD																	
Agente capacitador (Externo o interno, según corresponda)																	
VICTOR CASTILLO ESPINOZA (No. de Reg. de Agente Capacitador Externo CAEV-710306-462-0005)																	

Los datos se asientan en esta constancia bajo protesta de decir verdad, apercibidos de la responsabilidad en que incurre todo aquel que no se conduce con verdad.

Capacitador	Representantes de la Comisión Mixta de Capacitación y Adiestramiento	
	Por la empresa	Por los trabajadores
VICTOR CASTILLO ESPINOZA	EDUARDO JIMENEZ HERNÁNDEZ	JAVIER TORRES TREJO
Nombre y firma	Nombre y firma	Nombre y firma

43

LICITACIÓN PÚBLICA NACIONAL ELECTRÓNICA

LA-011A00001-E73-2020.

Ciudad de México a 19 de Enero del 2021

FORMATO SC-3
CONSTANCIA DE HABILIDADES LABORALES

DATOS DEL TRABAJADOR	
Nombre (Anotar apellido paterno, apellido materno y nombre (s))	
ROGELIO BRAYAN ALANIS MORALES	
Clave Única de Registro de Población AAMR960129HMCLRG05	Ocupación específica (Catálogo Nacional de Ocupaciones) 1/ 69.4 Protección de bienes y/o personas

DATOS DE LA EMPRESA	
Nombre o razón social (En caso de persona física, anotar apellido paterno, apellido materno y nombre(s))	
GD SERVICIOS DE PERSONAL, S.A. DE C.V	
Registro Federal de Contribuyentes con homoclave (SHCP) GSP1309307-735	Registro patronal ante el I.M.S.S. (Una letra o número y 10 dígitos) Y6754810262-6
Actividad o giro principal EMPRESA DE SEGURIDAD PRIVADA	

DATOS DEL PROGRAMA DE CAPACITACIÓN Y ADIESTRAMIENTO																			
NOMBRE DEL CURSO CURSO BÁSICO DE PROTECCION CIVIL																			
Duración en horas 08 horas	Periodo de ejecución	De	Año				Mes		Día		A	Año				Mes		Día	
			2	0	2	0	1	1	0	7		2	0	2	0	1	1	1	4
Área temática del curso 3/ 603 SEGURIDAD																			
Agente capacitador (Externo o interno, según corresponda) VICTOR CASTILLO ESPINOZA (No. de Reg. de Agente Capacitador Externo CAEV-710306-4S2-0005)																			

Los datos se asientan en esta constancia bajo protesta de decir verdad, apercibidos de la responsabilidad en que incurre todo aquel que no se conduce con verdad.

Capacitador	Representantes de la Comisión Mixta de Capacitación y Adiestramiento Por la empresa	Por los trabajadores
VICTOR CASTILLO ESPINOZA	EDUARDO JIMENEZ HERNÁNDEZ	JAVIER TORRES TREJO
Nombre y firma	Nombre y firma	Nombre y firma

FORMATO DC-3
CONSTANCIA DE HABILIDADES LABORALES

DATOS DEL TRABAJADOR	
Nombre (Anotar apellido paterno, apellido materno y nombre (s))	
ROGELIO BRAYAN ALANIS MORALES	
Clave Única de Registro de Población AAMR960125HMCLRG05	Ocupación específica (Catálogo Nacional de Ocupaciones) 1/ 69.4 Protección de bienes y/o personas

DATOS DE LA EMPRESA	
Nombre o razón social (En caso de persona física, anotar apellido paterno, apellido materno y nombre(s))	
GD SERVICIOS DE PERSONAL, S.A. DE C.V.	
Registro Federal de Contribuyentes con homoclave (SHCP) G S P 1 3 0 9 3 0 - 7 3 5	Registro patronal ante el I.M.S.S. (Una letra o número y 10 dígitos) Y 6 7 5 4 8 1 0 2 6 - 5
Actividad o giro principal EMPRESA DE SEGURIDAD PRIVADA	

DATOS DEL PROGRAMA DE CAPACITACIÓN Y ADIESTRAMIENTO																
NOMBRE DEL CURSO CURSO BASICO DE PRIMEROS AUXILIOS RCP EN ADULTOS Y NIÑOS																
Duración en horas 08 horas	Periodo de ejecución	De	Año				Mes		Día		A	Año				Mes		Día	
			2	0	2	0	1	1	0	7		2	0	2	0	1	1	1	4
Área temática del curso 2/ IC0 SEGURIDAD																			
Agente capacitador (Externo o interno, según corresponda) VICTOR CASTILLO ESPINOZA (No. de Reg. de Agente Capacitador Externo CAEV-710305-452-0005)																			

Los datos se asientan en esta constancia bajo protesta de decir verdad, apercibidos de la responsabilidad en que incurre todo aquel que no se conduce con verdad.

Capacitador	Representantes de la Comisión Mixta de Capacitación y Adiestramiento	
	Por la empresa	Por los trabajadores
VICTOR CASTILLO ESPINOZA	EDUARDO RIVERA HERNÁNDEZ	JAVIER TORRES TREJO
Nombre y Firma	Nombre y Firma	Nombre y Firma

FORMATO DC-3
CONSTANCIA DE HABILIDADES LABORALES

DATOS DEL TRABAJADOR	
Nombre (Anotar apellido paterno, apellido materno y nombre (s)) ROGELIO BRAYAN ALANIS MORALES	
Clave Única de Registro de Población AAMR960129HMCLRG05	Ocupación específica (Catálogo Nacional de Ocupaciones) 1/ 69.4 Protección de bienes y/o personas

DATOS DE LA EMPRESA	
Nombre o razón social (En caso de persona física, anotar apellidopaterno, apellido materno y nombre(s)) GD SERVICIOS DE PERSONAL, S.A. DE C.V.	
Registro Federal de Contribuyentes con homoclave (SHCP) G S P 1 3 0 9 3 0 - 7 3 5	Registro patronal ante el I.M.S.S. (Una letra o número y 10 dígitos) Y 6 7 5 4 8 1 0 2 6 - 0
Actividad o giro principal EMPRESA DE SEGURIDAD PRIVADA	

DATOS DEL PROGRAMA DE CAPACITACIÓN Y ADIESTRAMIENTO																			
NOMBRE DEL CURSO CURSO BASICO PROGRAMAS DE SEGURIDAD EN INSTITUCIONES PUBLICAS																			
Duración en horas 60 horas	Periodo de ejecución	De	Año				Mes		Día		a	Año				Mes		Día	
			2	0	2	0	1	1	0	7		2	0	2	0	1	1	1	4
Área temática del curso 2/ 909 SEGURIDAD																			
Agente capacitador (Externo o interno, según corresponda) VÍCTOR CASTILLO ESPINOZA (No. de Reg. de Agente Capacitador Externo CAEV-710305-4S2-0005)																			

Los datos se asientan en esta constancia bajo protesta de decir verdad, apercibidos de la responsabilidad en que incurre todo aquel que no se conduce con verdad.

Capacitador	Representantes de la Comisión Mixta de Capacitación y Adiestramiento Por la empresa	Por los trabajadores
VICTOR CASTILLO ESPINOZA	EDUARDO RUPERTO HERNANDEZ	JAVIER TORRES TREJO
Nombre y firma	Nombre y firma	Nombre y firma

FORMATO DC-3
CONSTANCIA DE HABILIDADES LABORALES

DATOS DEL TRABAJADOR	
Nombre (Anotar apellido paterno, apellido materno y nombre (s)) ROGELIO BRAYAN ALANIS MORALES	
Clave Única de Registro de Población AAMR960129HMCLRG05	Ocupación específica (Catálogo Nacional de Ocupaciones) 1/ 69.4 Protección de bienes y/o personas

DATOS DE LA EMPRESA	
Nombre o razón social (En caso de persona física, anotar apellido paterno, apellido materno y nombre(s)) GD SERVICIOS DE PERSONAL, S.A. DE C.V	
Registro Federal de Contribuyentes con homoclave (SHCP) G S P 1 3 0 9 3 0 - 7 3 5	Registro patronal ante el I.M.S.S. (Una letra o número y 10 dígitos) Y 6 7 5 4 8 1 0 2 6 - 6
Actividad o giro principal EMPRESA DE SEGURIDAD PRIVADA	

DATOS DEL PROGRAMA DE CAPACITACIÓN Y ADIESTRAMIENTO																			
NOMBRE DEL CURSO CURSO BASICO DE DEFENSA PERSONAL																			
Duración en horas 08 horas	Periodo de ejecución	De	Año				Mes		Día		a	Año				Mes		Día	
			2	0	2	0	1	1	0	7		2	0	2	0	1	1	1	4
Área temática del curso 2/ 8C0 SEGURIDAD																			
Agente capacitador (Externo o interno, según corresponda) VICTOR CASTILLO ESPINOZA (No. de Reg. de Agente Capacitador Externo CAEV-710306-4S2-000S)																			

Los datos se asientan en esta constancia bajo protesta de decir verdad, apercibidos de la responsabilidad en que incurre todo aquel que no se conduce con verdad.

Capacitador	Representante de la Comisión Mixta de Capacitación y Adiestramiento	
	Por la empresa	Por los trabajadores
VICTOR CASTILLO ESPINOZA	EDUARDO JIMENEZ HERNANDEZ	JAVIER TORRES TREJO
Nombre y firma	Nombre y firma	Nombre y firma

LICITACIÓN PÚBLICA NACIONAL ELECTRÓNICA

LA-011A00001-E73-2020.

Ciudad de México a 19 de Enero del 2021

FORMATO DC-3
CONSTANCIA DE HABILIDADES LABORALES

DATOS DEL TRABAJADOR	
Nombre (Anotar apellido paterno, apellido materno y nombre (s))	
ROGELIO BRAYAN ALANIS MORALES	
Clave Única de Registro de Población	Ocupación específica (Catálogo Nacional de Ocupaciones) 1/
AAMR960129HMCLRG05	69.4 Protección de bienes y/o personas

DATOS DE LA EMPRESA	
Nombre o razón social (En caso de persona física, anotar apellido paterno, apellido materno y nombre(s))	
GD SERVICIOS DE PERSONAL, S.A. DE C.V.	
Registro Federal de Contribuyentes con homoclave (SHCP)	Registro patronal ante el I.M.S.S. (Una letra o número y 10 dígitos)
G S P 1 3 0 9 3 0 7 3 5	Y 6 7 6 4 8 1 0 2 6 - 6
Actividad o giro principal	
EMPRESA DE SEGURIDAD PRIVADA	

DATOS DEL PROGRAMA DE CAPACITACIÓN Y ADIESTRAMIENTO																			
NOMBRE DEL CURSO																			
CURSO BÁSICO DE ELABORACIÓN DE REPORTES Y PARTES DE NOVEDADES EN SISTEMA OFFICE (EXCEL, WORD Y POWER POINT)																			
Duración en horas	Periodo de ejecución	De	Año				Mes		Día		a	Año				Mes		Día	
08 horas			2	0	2	0	1	1	0	7		2	0	2	0	1	1	1	4
Área temática del curso 2/																			
603 SEGURIDAD																			
Agente capacitador (Externo o interno, según corresponda)																			
VICTOR CASTILLO ESPINOZA																			
(No. de Reg. de Agente Capacitador Externo CAEV-710306-452-8003)																			

Los datos se asientan en esta constancia bajo protesta de decir verdad, apercibidos de la responsabilidad en que incurre todo aquel que no se conduce con verdad.

Capacitador	Representantes de la Comisión Mixta de Capacitación y Adiestramiento	
	Por la empresa	Por los trabajadores
VICTOR CASTILLO ESPINOZA	EDUARDO JIMENEZ HERNANDEZ	JAVIER TORRES TREJO
Nombre y firma	Nombre y firma	Nombre y firma

48

FORMATO DC-3
CONSTANCIA DE HABILIDADES LABORALES

DATOS DEL TRABAJADOR	
Nombre (Anotar apellido paterno, apellido materno y nombre (s))	
ROGELIO BRAYAN ALANIS MORALES	
Clave Única de Registro de Población AAMR960129HMCLRG05	Ocupación específica (Catálogo Nacional de Ocupaciones) 1/ 09.A Protección de bienes y/o personas

DATOS DE LA EMPRESA	
Nombre o razón social (En caso de persona física, anotar apellido paterno, apellido materno y nombre(s))	
GD SERVICIOS DE PERSONAL, S.A. DE C.V.	
Registro Federal de Contribuyentes con homoclave (SHCP) G S P 1 3 0 9 3 0 7 3 5	Registro patronal ante el I.M.S.S. (Una letra o número y 10 dígitos) Y 6 7 5 4 8 1 0 2 6 - 6
Actividad o giro principal	
EMPRESA DE SEGURIDAD PRIVADA	

DATOS DEL PROGRAMA DE CAPACITACIÓN Y ADIESTRAMIENTO																	
NOMBRE DEL CURSO																	
CURSO BÁSICO DE TRATO Y CORTESÍA																	
Duración en horas	Periodo de ejecución	De	Año				Mes		Día		a	Año				Mes		Día	
08 horas			2	0	2	0	1	1	0	7		2	0	2	0	1	1	1	4
Área temática del curso 2/ 803 SEGURIDAD																	
Agente capacitador (Externo o interno, según corresponda) VICTOR CASTILLO ESPINOZA (No. de Reg. de Agente Capacitador Externo CAEV-710305-4S2-9005)																	

Los datos se asientan en esta constancia bajo protesta de decir verdad, apercibidos de la responsabilidad en que incurre todo aquel que no se conduce con verdad.

Capacitador	Representantes de la Comisión Mixta de Capacitación y Adiestramiento	
	Por la empresa	Por los trabajadores
VICTOR CASTILLO ESPINOZA	EDUARDO JIMENEZ HERNÁNDEZ	JAVIER TORRES TREJO
Nombre y firma	Nombre y firma	Nombre y firma

LICITACIÓN PÚBLICA NACIONAL ELECTRÓNICA
LA-011A00001-E73-2020.
Ciudad de México a 19 de Enero del 2021

FORMATO DC-3
CONSTANCIA DE HABILIDADES LABORALES

DATOS DEL TRABAJADOR	
Nombre (Anotar apellido paterno, apellido materno y nombre (s)) ROGELIO BRAYAN ALANIS MORALES	
Clave Única de Registro de Población AAMR990128HMCLRG05	Ocupación específica (Catálogo Nacional de Ocupaciones) 1/ 034 Protección de bienes y/o personas

DATOS DE LA EMPRESA	
Nombre o razón social (En caso de persona física, anotar apellido paterno, apellido materno y nombre(s)) GD SERVICIOS DE PERSONAL, S.A. DE C.V.	
Registro Federal de Contribuyentes con homoclave (SHCP) GSP1303093-735	Registro patronal ante el I.M.S.S. (Una letra o número y 10 dígitos) Y0754816262-6
Actividad o giro principal EMPRESA DE SEGURIDAD PRIVADA	

DATOS DEL PROGRAMA DE CAPACITACIÓN Y ADIESTRAMIENTO																	
NOMBRE DEL CURSO: CURSO BÁSICO DE CONTROL DE ACCESOS																	
Duración en horas: 08 horas	Periodo de ejecución	De	Año 2020				Mes 11		Día 07		A	Año 2020				Mes 11		Día 14	
Área temática del curso 2/: 600 SEGURIDAD																	
Agente capacitador (Externo o interno, según corresponda): VICTOR CASTILLO ESPINOZA (No. de Reg. de Agente Capacitador Externo CAEV-710306-452-0005)																	

Los datos se asientan en esta constancia bajo protesta de decir verdad, apercibidos de la responsabilidad en que incurre todo aquel que no se conduce con verdad.

Agente capacitador	Representantes de la Comisión Mixta de Capacitación y Adiestramiento	
	Por el empresario	Por los trabajadores
VICTOR CASTILLO ESPINOZA	EDUARDO JIMENEZ HERNANDEZ	JAVIER TORRES TREJO
Nombre y firma	Nombre y firma	Nombre y firma

50

FORMATO DC-3
CONSTANCIA DE HABILIDADES LABORALES

DATOS DEL TRABAJADOR	
Nombre (Anotar apellido paterno, apellido materno y nombre (s))	
ROGELIO BRAYAN ALANIS MORALES	
Clave Única de Registro de Población AAMR960129HMCLRG05	Ocupación específica (Catálogo Nacional de Ocupaciones) 1/ 09.A Protección de bienes y/o personas

DATOS DE LA EMPRESA	
Nombre o razón social (En caso de persona física, anotar apellido paterno, apellido materno y nombre(s))	
GD SERVICIOS DE PERSONAL, S.A. DE C.V.	
Registro Federal de Contribuyentes con homoclave (SHCP) G S P 1 3 0 9 3 0 - 7 3 5	Registro patronal ante el I.M.S.S. (Una letra o número y 10 dígitos) Y 6 7 5 4 8 1 0 2 6 - 6
Actividad o giro principal EMPRESA DE SEGURIDAD PRIVADA	

DATOS DEL PROGRAMA DE CAPACITACIÓN Y ADIESTRAMIENTO																
NOMBRE DEL CURSO CURSO BASICO DE AMABILIDAD AL PUBLICO Y AL PERSONAL DE LA INSTITUCIÓN																
Duración en horas 08 horas	Periodo de ejecución	De	Año				Mes		Día		a	Año				Mes		Día	
			2	0	2	0	1	1	0	7		2	0	2	0	1	1	1	4
Área temática del curso 2/ 603 SEGURIDAD																			
Agente capacitador (Externo o interno, según corresponda) VICTOR CASTILLO ESPINOZA (No. de Reg. de Agente Capacitador Externo CAEV-710306-4S2-0005)																			

Los datos se asientan en esta constancia bajo protesta de decir verdad, apercibidos de la responsabilidad en que incurre todo aquel que no se conduce con verdad.

Capacitador	Representantes de la Comisión Mixta de Capacitación y Adiestramiento	
	Por la empresa	Por los trabajadores
VICTOR CASTILLO ESPINOZA	EDUARDO JIMENEZ HERNÁNDEZ	JAVIER TORRES TREJO
Nombre y firma	Nombre y firma	Nombre y firma

LICITACIÓN PÚBLICA NACIONAL ELECTRÓNICA
LA-011A00001-E73-2020.
Ciudad de México a 19 de Enero del 2021

FORMATO DC-3
CONSTANCIA DE HABILIDADES LABORALES

DATOS DEL TRABAJADOR	
Nombre (Anotar apellido paterno, apellido materno y nombre (s))	
ROGELIO BRAYAN ALANIS MORALES	
Clave Única de Registro de Población AAMR990128HMCLRG05	Ocupación específica (Catálogo Nacional de Ocupaciones) 1/ 69.4 Protección de bienes y/o personas

DATOS DE LA EMPRESA	
Nombre o razón social (En caso de persona física, anotar apellido paterno, apellido materno y nombre(s))	
GD SERVICIOS DE PERSONAL, S.A. DE C.V.	
Registro Federal de Contribuyentes con homoclave (SHCP) GSP1309308-735	Registro patronal ante el I.M.S.S. (Una letra o número y 10 dígitos) Y6754810262-6
Actividad o giro principal EMPRESA DE SEGURIDAD PRIVADA	

DATOS DEL PROGRAMA DE CAPACITACIÓN Y ADIESTRAMIENTO															
NOMBRE DEL CURSO CURSO BASICO DE IGUALDAD LABORAL Y NO DISCRIMINACION LABORAL															
Duración en horas 08 horas	Periodo de ejecución	De	Año				Mes		Día		a	Año				Mes		Día	
			2	0	2	0	1	1	0	7		2	0	2	0	1	1	1	4
Área temática del curso 2/ 609 SEGURIDAD															
Agente capacitador (Externo o interno, según corresponda) COMERCIALIZADORA DE SEGURIDAD PRIVADA Y EMPRESARIAL ERUMA, S. DE R.L. DE C.V. (No. de Reg. de Agente Capacitador Externo CSP1109101UI1-0013)															

Los datos se asientan en esta constancia bajo protesta de decir verdad, apercibidos de la responsabilidad en que incurre todo aquel que no se conduce con verdad.

Capacitador	Representantes de la Comisión Mixta de Capacitación y Adiestramiento	
	Por la empresa	Por los trabajadores
ERIK HIDALGO MALDONADO REPRESENTANTE LEGAL COMERCIALIZADORA DE SEGURIDAD PRIVADA Y EMPRESARIAL ERUMA, S. DE R.L. DE C.V.	EDUARDO JIMENEZ HERNANDEZ	JAVIER TORRES TREJO
Nombre y firma	Nombre y firma	Nombre y firma

52

FORMATO DC-3
CONSTANCIA DE HABILIDADES LABORALES

DATOS DEL TRABAJADOR	
Nombre (Anotar apellido paterno, apellido materno y nombre (s))	
WENCESLAO ALVARADO DOMINGUEZ	
Clave Única de Registro de Población	Ocupación específica (Catálogo Nacional de Ocupaciones) 1/
AADWE3092HMCLMN01	69.4 Protección de bienes y/o personas

DATOS DE LA EMPRESA	
Nombre o razón social (En caso de persona física, anotar apellido paterno, apellido materno y nombre(s))	
GD SERVICIOS DE PERSONAL, S.A. DE C.V.	
Registro Federal de Contribuyentes con homoclave (SHCP)	Registro patronal ante el I.M.S.S. (Una letra o número y 10 dígitos)
GSP1309308-735	Y6754810262-6
Actividad o giro principal	
EMPRESA DE SEGURIDAD PRIVADA	

DATOS DEL PROGRAMA DE CAPACITACIÓN Y ADIESTRAMIENTO																			
NOMBRE DEL CURSO																			
CURSO BÁSICO DE SEGURIDAD																			
Duración en horas	Periodo de ejecución	De	Año				Mes		Día		A	Año				Mes		Día	
66 horas			2	0	2	0	1	1	0	7		2	0	2	0	1	1	1	4
Área temática del curso 2/																			
803 SEGURIDAD																			
Agente capacitador (Externo o interno, según corresponda)																			
VICTOR CASTILLO ESPINOZA (No. de Reg. de Agente Capacitador Externo CAEV-710306-452-0005)																			

Los datos se asientan en esta constancia bajo protesta de decir verdad, apercibidos de la responsabilidad en que incurre todo aquel que no se conduce con verdad.

Capacitador	Representante de la Comisión Mixta de Capacitación y Adiestramiento	
	Por la empresa	Por los trabajadores
VICTOR CASTILLO ESPINOZA	EDUARDO JIMENEZ HERNANDEZ	JAVIER TORRES TREJO
Nombre y firma	Nombre y firma	Nombre y firma

53

FORMATO DC-3
CONSTANCIA DE HABILIDADES LABORALES

DATOS DEL TRABAJADOR	
Nombre (Anotar apellido paterno, apellido materno y nombre (s))	
WENSESLAO ALVARADO DOMIGUEZ	
Clave Única de Registro de Población	Ocupación específica (Catálogo Nacional de Ocupaciones) 1/
AADW830928HMCLMN01	69.4 Protección de bienes y/o personas

DATOS DE LA EMPRESA	
Nombre o razón social (En caso de persona física, anotar apellido paterno, apellido materno y nombre(s))	
GD SERVICIOS DE PERSONAL, S.A. DE C.V	
Registro Federal de Contribuyentes con homoclave (SHCP)	Registro patronal ante el I.M.S.S. (Una letra o número y 10 dígitos)
G S P 1 3 0 9 3 0 7 3 5	Y 6 7 5 4 0 1 0 2 6 - 6
Actividad o giro principal	
EMPRESA DE SEGURIDAD PRIVADA	

DATOS DEL PROGRAMA DE CAPACITACIÓN Y ADIESTRAMIENTO																			
NOMBRE DEL CURSO																			
CURSO BASICO DE SEGURIDAD PRIVADA EN LOS BIENES																			
Duración en horas	Periodo de ejecución	De	Año				Mes		Día		a	Año				Mes		Día	
08 horas			2	0	2	0	1	1	0	7		2	0	2	0	1	1	1	4
Área temática del curso 2/																			
803 SEGURIDAD																			
Agente capacitador (Externo o interno, según corresponda)																			
VICTOR CASTILLO ESPINOZA (No. de Reg. de Agente Capacitador Externo CAEV-710306-4S2-0005)																			

Los datos se asientan en esta constancia bajo protesta de decir verdad, apercibidos de la responsabilidad en que incurre todo aquel que no se conduce con verdad.

Capacitador	Representantes de la Comisión Mixta de Capacitación y Adiestramiento	
	Por la empresa	Por los trabajadores
VICTOR CASTILLO ESPINOZA	EDUARDO JIMENEZ HERNANDEZ	JAVIER TORRES TREJO
Nombre y firma	Nombre y firma	Nombre y firma

54

FORMATO DC-3
CONSTANCIA DE HABILIDADES LABORALES

DATOS DEL TRABAJADOR	
Nombre (Anotar apellido paterno, apellido materno y nombre (s)) WENSESLAO ALVARADO DOMIGUEZ	
Clave Única de Registro de Población AADW830928HMCLMN01	Ocupación específica (Catálogo Nacional de Ocupaciones) 1/ 05.4 Protección de bienes y/o personas

DATOS DE LA EMPRESA	
Nombre o razón social (En caso de persona física, anotar apellido paterno, apellido materno y nombre(s)) GD SERVICIOS DE PERSONAL, S.A. DE C.V	
Registro Federal de Contribuyentes con homoclave (SHCP) GSP1309073-5	Registro patronal ante el I.M.S.S. (Una letra o número y 10 dígitos) Y6754810260-6
Actividad o giro principal EMPREBA DE SEGURIDAD PRIVADA	

DATOS DEL PROGRAMA DE CAPACITACIÓN Y ADIESTRAMIENTO																	
NOMBRE DEL CURSO: CURSO BASICO DE CONTROL Y COMBATE DE INCENDIOS																	
Duración en horas: 08 horas	Periodo de ejecución	De	Año: 2020				Mes: 11		Día: 07		A	Año: 2020				Mes: 11		Día: 14	
Área temática del curso 2/: 803 SEGURIDAD																	
Agente capacitador (Externo o interno, según corresponda): VICTOR CASTILLO ESPINOZA (No. de Reg. de Agente Capacitador Externo CACV-710306-4S2-0005)																	

Los datos se asientan en esta constancia bajo protesta de decir verdad, apercibidos de la responsabilidad en que incurre todo aquel que no se conduce con verdad.

Capacitador	Representantes de la Comisión Mixta de Capacitación y Adiestramiento	
	Por la empresa	Por los trabajadores
VICTOR CASTILLO ESPINOZA	EDUARDO JIMENEZ HERNANDEZ	JAVIER TORRES TREJO
Nombre y firma	Nombre y firma	Nombre y firma

FORMATO DC-3
CONSTANCIA DE HABILIDADES LABORALES

DATOS DEL TRABAJADOR	
Nombre (Anotar apellido paterno, apellido materno y nombre (s))	
WENCESLAO ALVARADO DOMINGUEZ	
Clave Única de Registro de Población AADW830929HMCLMN01	Ocupación específica (Catálogo Nacional de Ocupaciones) 1/ 0514 Protección de bienes y/o personas

DATOS DE LA EMPRESA	
Nombre o razón social (En caso de persona física, anotar apellido paterno, apellido materno y nombre(s))	
GD SERVICIOS DE PERSONAL, S.A. DE C.V.	
Registro Federal de Contribuyentes con homoclave (SHCP) G S P 1 3 0 9 3 0 - 7 3 5	Registro patronal ante el IM.S.S. (Una letra o número y 10 dígitos) Y 6 7 5 4 8 1 0 2 6 - 5
Actividad o giro principal EMPRESA DE SEGURIDAD PRIVADA	

DATOS DEL PROGRAMA DE CAPACITACIÓN Y ADIESTRAMIENTO																				
NOMBRE DEL CURSO CURSO BÁSICO DE PROTECCIÓN CIVIL																				
Duración en horas 08 horas	Periodo de ejecución	De	Año				Mes		Día		a	Año				Mes		Día		
			2	0	2	0	1	1	0	7		2	0	2	0	1	1	1	4	
Área temática del curso 2/ 609 SEGURIDAD																				
Agente capacitador: (Externo o interno, según corresponda) VÍCTOR CASTILLO ESPINOZA (No. de Reg. de Agente Capacitador Externo CAEV-710306-452-8005)																				

Los datos se asientan en esta constancia bajo protesta de decir verdad, apercibidos de la responsabilidad en que incurre todo aquel que no se conduce con verdad.

Capacitador	Representantes de la Comisión Mixta de Capacitación y Adiestramiento	
	Por la empresa	Por los trabajadores
VICTOR CASTILLO ESPINOZA	EDUARDO JIMENEZ HERNANDEZ	JAVIER TORRES TREJO
Nombre y firma	Nombre y firma	Nombre y firma

LICITACIÓN PÚBLICA NACIONAL ELECTRÓNICA
LA-011A00001-E73-2020.
Ciudad de México a 19 de Enero del 2021

FORMATO DC-3
CONSTANCIA DE HABILIDADES LABORALES

DATOS DEL TRABAJADOR	
Nombre (Anotar apellido paterno, apellido materno y nombre (s))	
WENCESLAO ALVARADO DOMINGUEZ	
Clave Única de Registro de Población AADWE3092HMCLMN01	Ocupación específica (Catálogo Nacional de Ocupaciones) 1/ 09.4 Protección de bienes y/o personas

DATOS DE LA EMPRESA	
Nombre o razón social (En caso de persona física, anotar apellido paterno, apellido materno y nombre(s))	
GD SERVICIOS DE PERSONAL, S.A. DE C.V.	
Registro Federal de Contribuyentes con homoclave (SHCP) GSP1309303-735	Registro patronal ante el I.M.S.S. (Una letra o número y 10 dígitos) Y6754810262-6
Actividad o giro principal EMPRESA DE SEGURIDAD PRIVADA	

DATOS DEL PROGRAMA DE CAPACITACIÓN Y ADIESTRAMIENTO																			
NOMBRE DEL CURSO CURSO BÁSICO DE PRIMEROS AUXILIOS RCP EN ADULTOS Y NIÑOS																			
Duración en horas 08 horas	Periodo de ejecución	De	Año				Mes		Día		a	Año				Mes		Día	
			2	0	2	0	1	1	0	7		2	0	2	0	1	1	1	4
Área temática del curso 2/ 809 SEGURIDAD																			
Agente capacitador (Externo o interno, según corresponda) VICTOR CASTILLO ESPINOZA (No. de Reg. de Agente Capacitador Externo CAEV-710309-6S2-0005)																			

Los datos se asientan en esta constancia bajo protesta de decir verdad, apercibidos de la responsabilidad en que incurre todo aquel que no se conduce con verdad.

Capacitador	Representantes de la Comisión Mixta de Capacitación y Adiestramiento	
	Por la empresa	Por los trabajadores
VICTOR CASTILLO ESPINOZA	EDUARDO JIMENEZ HERNANDEZ	JAVIER TORRES TREJO
Nombre y firma	Nombre y firma	Nombre y firma

LICITACIÓN PÚBLICA NACIONAL ELECTRÓNICA

LA-011A00001-E73-2020.

Ciudad de México a 19 de Enero del 2021

FORMATO DC-3
CONSTANCIA DE HABILIDADES LABORALES

DATOS DEL TRABAJADOR	
Nombre (Anotar apellido paterno, apellido materno y nombre (s)) WENCESLAO ALVARADO DOMINGUEZ	
Clave Única de Registro de Población AADW830328HMCLMN01	Ocupación específica (Catálogo Nacional de Ocupaciones) Y 09.4 Protección de bienes y/o personas

DATOS DE LA EMPRESA	
Nombre o razón social (En caso de persona física, anotar apellido paterno, apellido materno y nombre(s)) GD SERVICIOS DE PERSONAL, S.A. DE C.V.	
Registro Federal de Contribuyentes con homoclave (SHCP) GSP1309307357	Registro patronal ante el I.M.S.S. (Una letra o número y 10 dígitos) Y6754810262-6
Actividad o giro principal EMPRESA DE SEGURIDAD PRIVADA	

DATOS DEL PROGRAMA DE CAPACITACIÓN Y ADIESTRAMIENTO																			
NOMBRE DEL CURSO CURSO BÁSICO PROGRAMAS DE SEGURIDAD EN INSTITUCIONES PUBLICAS																			
Duración en horas 08 horas	Periodo de ejecución	De	Año				Mes		Día		a	Año				Mes		Día	
			2	0	2	0	1	1	0	7		2	0	2	0	1	1	1	4
Área temática del curso 2/ 609 SEGURIDAD																			
Agente capacitador (Externo o interno, según corresponda) VICTOR CASTILLO ESPINOZA (No. de Reg. de Agente Capacitador Externo: CAEV-710305-4S2-M005)																			

Los datos asentados en esta constancia bajo protesta de decir verdad, apercibidos de la responsabilidad en que incurre todo aquel que no se conduce con verdad.

Representantes de la Comisión Mixta de Capacitación y Adiestramiento		
Por la empresa		Por los trabajadores
VICTOR CASTILLO ESPINOZA	EDUARDO JIMENEZ HERNANDEZ	JAVIER TORRES TREJO
Nombre y firma	Nombre y firma	Nombre y firma

FORMATO DC-3
CONSTANCIA DE HABILIDADES LABORALES

DATOS DEL TRABAJADOR	
Nombre (Anotar apellido paterno, apellido materno y nombre (s)) WENCESLAO ALVARADO DOMIGUEZ	
Clave Única de Registro de Población AADW830928HMCLMN01	Ocupación específica (Catálogo Nacional de Ocupaciones) 1/ 69.4 Protección de bienes y/o personas

DATOS DE LA EMPRESA	
Nombre o razón social (En caso de persona física, anotar apellido paterno, apellido materno y nombre(s)) GD SERVICIOS DE PERSONAL, S.A. DE C.V	
Registro Federal de Contribuyentes con homoclave (SHCP) GSP130930-735	Registro patronal ante el I.M.S.S. (Una letra o número y 10 dígitos) Y6754810261-6
Actividad o giro principal EMPRESA DE SEGURIDAD PRIVADA	

DATOS DEL PROGRAMA DE CAPACITACIÓN Y ADIESTRAMIENTO																				
NOMBRE DEL CURSO CURSO BASICO DE DEFENSA PERSONAL																				
Duración en horas 08 horas	Periodo de ejecución	De	Año				Mes		Día		a	Año				Mes		Día		
			2	0	2	0	1	1	0	7		2	0	2	0	1	1	1	4	
Área temática del curso 2/ I00 SEGURIDAD																				
Agente capacitador (Externo o interno, según corresponda) VICTOR CASTILLO ESPINOZA (No. de Reg. de Agente Capacitador Externo CAEV-710306-H52-0005)																				

Los datos se asientan en esta constancia bajo protesta de decir verdad, apercibidos de la responsabilidad en que incurre todo aquel que no se conduce con verdad.

Representantes de la Comisión Mixta de Capacitación y Adiestramiento		
Capacitador	Por la empresa	Por los trabajadores
VICTOR CASTILLO ESPINOZA	EDUARDO JIMENEZ HERNANDEZ	JAVIER TORRES TREJO
Nombre y firma	Nombre y firma	Nombre y firma

LICITACIÓN PÚBLICA NACIONAL ELECTRÓNICA
LA-011A00001-E73-2020.
Ciudad de México a 19 de Enero del 2021

FORMATO DC-3
CONSTANCIA DE HABILIDADES LABORALES

DATOS DEL TRABAJADOR	
Nombre (Anotar apellido paterno, apellido materno y nombre (s))	
WENCESLAO ALVARADO DOMINGUEZ	
Clave Única de Registro de Población AADW830928HMCLMN01	Ocupación específica (Catálogo Nacional de Ocupaciones) 1/ 03.4 Protección de bienes y/o personas

DATOS DE LA EMPRESA	
Nombre o razón social (En caso de persona física, anotar apellido paterno, apellido materno y nombre(s))	
GD SERVICIOS DE PERSONAL, S.A. DE C.V.	
Registro Federal de Contribuyentes con homoclave (SHCP) G S P 1 3 0 9 3 0 7 3 5	Registro patronal ante el I.M.S.S. (Una letra o número y 10 dígitos) Y 6 7 5 4 8 1 0 2 6 - 6
Actividad o giro principal EMPRESA DE SEGURIDAD PRIVADA	

DATOS DEL PROGRAMA DE CAPACITACIÓN Y ADIESTRAMIENTO																			
NOMBRE DEL CURSO CURSO BÁSICO DE ELABORACIÓN DE REPORTES Y PARTES DE NOVEDADES EN SISTEMA OFFICE (EXCEL, WORD Y POWER POINT)																			
Duración en horas 08 horas	Periodo de ejecución	De	Año				Mes		Día		A	Año				Mes		Día	
			2	0	2	0	1	1	0	7		2	0	2	0	1	1	1	4
Área temática del curso 2/ SEGURIDAD																			
Agente capacitador (Externo o interno, según corresponda) VICTOR CASTILLO ESPINOZA (No. de Reg. de Agente Capacitador Externo CAEV-710306-4S2-0005)																			

Los datos se asientan en esta constancia bajo protesta de decir verdad, apercibidos de la responsabilidad en que incurre todo aquel que no se conduce con verdad.

Capacitador	Representantes de la Comisión Mixta de Capacitación y Adiestramiento	
	Por la empresa	Por los trabajadores
VICTOR CASTILLO ESPINOZA	EDUARDO JIMENEZ HERNANDEZ	JAVIER TORRES TREJO
Nombre y firma	Nombre y firma	Nombre y firma

60

LICITACIÓN PÚBLICA NACIONAL ELECTRÓNICA

LA-011A00001-E73-2020.

Ciudad de México a 19 de Enero del 2021

FORMATO DC-3
CONSTANCIA DE HABILIDADES LABORALES

DATOS DEL TRABAJADOR	
Nombre (Anotar apellido paterno, apellido materno y nombre (s))	
WENSESLAO ALVARADO DOMIGUEZ	
Clave Única de Registro de Población	Ocupación específica (Catálogo Nacional de Ocupaciones) Y
AADW830928HMCLMN01	69.4 Protección de bienes y/o personas

DATOS DE LA EMPRESA	
Nombre o razón social (En caso de persona física, anotar apellido paterno, apellido materno y nombre(s))	
GD SERVICIOS DE PERSONAL, S.A. DE C.V.	
Registro Federal de Contribuyentes con homoclave (SHCP)	Registro patronal ante el I.M.S.S. (Una letra o número y 10 dígitos)
G S P 1 3 0 9 3 0 - 7 3 5	Y 6 7 5 4 0 1 0 2 6 - 6
Actividad o giro principal	
EMPRESA DE SEGURIDAD PRIVADA	

DATOS DEL PROGRAMA DE CAPACITACIÓN Y ADIESTRAMIENTO																	
NOMBRE DEL CURSO																	
CURSO BASICO DE TRATO Y CORTESIA																	
Duración en horas	Periodo de ejecución	De	Año				Mes		Día		a	Año				Mes		Día	
08 horas			2	0	2	0	1	1	0	7		2	0	2	0	1	1	1	4
Área temática del curso 2/																	
603 SEGURIDAD																	
Agente capacitador (Externo o interno, según corresponda)																	
VICTOR CASTILLO ESPINOZA (No. de Reg. de Agente Capacitador Externo CAEV-710306-4S2-0005)																	

Los datos se asientan en esta constancia bajo protesta de decir verdad, apercibidos de la responsabilidad en que incurre todo aquel que no se conduce con verdad.

Capacitador	Representantes de la Comisión Mixta de Capacitación y Adiestramiento	
	Por la empresa	Por los trabajadores
VICTOR CASTILLO ESPINOZA	EDUARDO MENESES HERNÁNDEZ	JAVIER TORRES TREJO
Nombre y firma	Nombre y firma	Nombre y firma

61

FORMATO DC-3
CONSTANCIA DE HABILIDADES LABORALES

DATOS DEL TRABAJADOR	
Nombre (Anotar apellido paterno, apellido materno y nombre (s))	
WENCESLAO ALVARADO DOMINGUEZ	
Clave Única de Registro de Población	Ocupación específica (Catálogo Nacional de Ocupaciones) 1/
AADW630928HMCLMN01	0514 Protección de bienes y/o personas

DATOS DE LA EMPRESA	
Nombre o razón social (En caso de persona física, anotar apellido paterno, apellido materno y nombre(s))	
GD SERVICIOS DE PERSONAL, S.A. DE C.V.	
Registro Federal de Contribuyentes con homoclave (SHCP)	Registro patronal ante el I.M.S.S. (Una letra o número y 10 dígitos)
G S P 1 3 0 9 3 0 - 7 3 5	Y 6 7 5 4 8 1 0 2 6 - 6
Actividad o giro principal	
EMPRESA DE SEGURIDAD PRIVADA	

DATOS DEL PROGRAMA DE CAPACITACIÓN Y ADIESTRAMIENTO																				
NOMBRE DEL CURSO																				
CURSO BÁSICO DE CONTROL DE ACCESOS																				
Duración en horas	Periodo de ejecución	De	Año				Mes		Día		A	Año				Mes		Día		
08 horas			2	0	2	0	1	1	0	7		2	0	2	0	1	1	1	4	
Área temática del curso 2/																				
603 SEGURIDAD																				
Agente capacitador (Externo o interno, según corresponda)																				
VÍCTOR CASTILLO ESPINOZA (No. de Reg. de Agente Capacitador Externo CAEV-710306-4S2-0005)																				

Los datos se asientan en esta constancia bajo protesta de decir verdad, apercibidos de la responsabilidad en que incurre todo aquel que no se conduce con verdad.

Capacitador	Representantes de la Comisión Mixta de Capacitación y Adiestramiento	
	Por la empresa	Por los trabajadores
VICTOR CASTILLO ESPINOZA	EDUARDO JIMENEZ HERNANDEZ	JAVIER TORRES TREJO
Nombre y firma	Nombre y firma	Nombre y firma

62

LICITACIÓN PÚBLICA NACIONAL ELECTRÓNICA

LA-011A00001-E73-2020.

Ciudad de México a 19 de Enero del 2021

FORMATO DC-3
CONSTANCIA DE HABILIDADES LABORALES

DATOS DEL TRABAJADOR	
Nombre (Anotar apellido paterno, apellido materno y nombre (s))	
WENSESLAO ALVARADO DOMIGUEZ	
Clave Única de Registro de Población	Ocupación específica (Catálogo Nacional de Ocupaciones) 1/
AADW630928HMCLMN01	69.4 Protección de bienes y/o personas

DATOS DE LA EMPRESA	
Nombre o razón social (En caso de persona física, anotar apellido paterno, apellido materno y nombre (s))	
GD SERVICIOS DE PERSONAL, S.A. DE C.V.	
Registro Federal de Contribuyentes con homoclave (SHCP)	Registro patronal ante el I.M.S.S. (Una letra o número y 10 dígitos)
G S P 1 3 0 9 3 0 - 7 3 5	Y 6 7 5 4 8 1 0 2 6 - 5
Actividad o giro principal	
EMPRESA DE SEGURIDAD PRIVADA	

DATOS DEL PROGRAMA DE CAPACITACIÓN Y ADIESTRAMIENTO																	
NOMBRE DEL CURSO																	
CURSO BÁSICO DE AMABILIDAD AL PUBLICO Y AL PERSONAL DE LA INSTITUCIÓN																	
Duración en horas	Periodo de ejecución	De	Año				Mes		Día		a	Año				Mes		Día	
08 horas			2	0	2	0	1	1	0	7		2	0	2	1	1	1	1	4
Área temática del curso 2/																	
603 SEGURIDAD																	
Agente capacitador (Externo o interno, según corresponda)																	
VICTOR CASTILLO ESPINOZA (No. de Reg. de Agente Capacitador Externo CAEV-710306-4S2-4005)																	

Los datos se asientan en esta constancia bajo protesta de decir verdad, apercibidos de la responsabilidad en que incurre todo aquel que no se conduce con verdad.

Capacitador	Representantes de la Comisión Mixta de Capacitación y Adiestramiento	
	Por la empresa	Por los trabajadores
VICTOR CASTILLO ESPINOZA	EDUARDO JIMENEZ HERNÁNDEZ	JAVIER TORRES TREJO
Nombre y firma	Nombre y firma	Nombre y firma

FORMATO DC-3
CONSTANCIA DE HABILIDADES LABORALES

DATOS DEL TRABAJADOR	
Nombre (Anotar apellido paterno, apellido materno y nombre (s))	
WENCESLAO ALVARADO DOMINGUEZ	
Clave Única de Registro de Población AADW830928HMCLMN01	Ocupación específica (Catálogo Nacional de Ocupaciones) 1/ 09.4 Protección de bienes y/o personas

DATOS DE LA EMPRESA	
Nombre o razón social (En caso de persona física, anotar apellido paterno, apellido materno y nombre(s))	
GD SERVICIOS DE PERSONAL, S.A. DE C.V.	
Registro Federal de Contribuyentes con homoclave (SHCP)	Registro patronal ante el I.M.S.S. (Una letra o número y 10 dígitos)
G S P 1 3 0 9 3 0 - 7 3 5	Y 6 7 5 4 8 1 0 2 6 - 6
Actividad o giro principal	
EMPRESA DE SEGURIDAD PRIVADA	

DATOS DEL PROGRAMA DE CAPACITACIÓN Y ADIESTRAMIENTO																
NOMBRE DEL CURSO																
CURSO BÁSICO DE IGUALDAD LABORAL Y NO DISCRIMINACIÓN LABORAL																
Duración en horas	Periodo de ejecución	De	Año				Mes		Día		a	Año				Mes		Día	
03 horas			2	0	2	0	1	1	0	7		2	0	2	0	1	1	1	4
Área temática del curso 2/																			
920 SEGURIDAD																			
Agente capacitador (Externo o interno, según corresponda)																			
COMERCIALIZADORA DE SEGURIDAD PRIVADA Y EMPRESARIAL ERUMA, S. DE R.L. DE C.V. (No. de Reg. de Agente Capacitador Externo CSP1109U31-001)																			

Los datos se asientan en esta constancia bajo protesta de decir verdad, apercibidos de la responsabilidad en que incurre todo aquel que no se conduce con verdad.

Representantes de la Comisión Mixta de Capacitación y Adiestramiento

Patrón	Por la empresa	Por los trabajadores
ERIK HIDALGO MALDONADO REPRESENTANTE LEGAL COMERCIALIZADORA DE SEGURIDAD PRIVADA Y EMPRESARIAL ERUMA, S. DE R.L. DE C.V.	EDUARDO JIMENEZ HERNANDEZ	JAVIER TORRES TREJO
Nombre y firma	Nombre y firma	Nombre y firma

64

FORMATO DC-3
CONSTANCIA DE HABILIDADES LABORALES

DATOS DEL TRABAJADOR	
Nombre (Anotar apellido paterno, apellido materno y nombre (s)) MARIA DE LOURDES ANGELES GONZALEZ	
Clave Única de Registro de Población AEGL730320MMCNNR04	Ocupación específica (Catálogo Nacional de Ocupaciones) 1/ 03.4 Protección de bienes y/o personas

DATOS DE LA EMPRESA	
Nombre o razón social (En caso de persona física, anotar apellido paterno, apellido materno y nombre(s)) GD SERVICIOS DE PERSONAL, S.A. DE C.V.	
Registro Federal de Contribuyentes con homoclave (SHCP) GSP130930-735	Registro patronal ante el I.M.S.S. (Una letra o número y 10 dígitos) Y6754816262-6
Actividad o giro principal EMPRESA DE SEGURIDAD PRIVADA	

DATOS DEL PROGRAMA DE CAPACITACIÓN Y ADIESTRAMIENTO																	
NOMBRE DEL CURSO: CURSO BÁSICO DE SEGURIDAD																	
Duración en horas: 08 horas	Periodo de ejecución	De	Año 2020				Mes 11		Día 07		a	Año 2020				Mes 11		Día 14	
Área temática del curso 2/: 8C0 SEGURIDAD																	
Agente capacitador (Externo o interno, según corresponda): VICTOR CASTILLO ESPINOZA (No. de Reg. de Agente Capacitador Externo CACV-710309-I52-0005)																	

Los datos se asientan en esta constancia bajo protesta de decir verdad, apercibidos de la responsabilidad en que incurre todo aquel que no se conduce con verdad.

Capacitador	Representantes de la Comisión Mixta de Capacitación y Adiestramiento	
	Por la empresa	Por los trabajadores
VICTOR CASTILLO ESPINOZA	EDUARDO JIMENEZ HERNANDEZ	JAVIER TORRES TREJO
Nombre y firma	Nombre y firma	Nombre y firma

FORMATO DC-3
CONSTANCIA DE HABILIDADES LABORALES

DATOS DEL TRABAJADOR	
Nombre (Anotar apellido paterno, apellido materno y nombre (s)) MARIA DE LOURDES ANGELES GONZALEZ	
Clave Unica de Registro de Poblacion AEGL730328MMCNNR04	Ocupación específica (Catálogo Nacional de Ocupaciones) 1/ 69.4 Protección de bienes y/o personas

DATOS DE LA EMPRESA	
Nombre o razón social (En caso de persona física, anotar apellido paterno, apellido materno y nombre(s)) GD SERVICIOS DE PERSONAL, S.A. DE C.V.	
Registro Federal de Contribuyentes con homoclave (SHCP) GSP1309307357	Registro patronal ante el I.M.S.S. (Una letra o número y 10 dígitos) Y6754810261-6
Actividad o giro principal EMPRESA DE SEGURIDAD PRIVADA	

DATOS DEL PROGRAMA DE CAPACITACIÓN Y ADIESTRAMIENTO																
NOMBRE DEL CURSO CURSO BASICO DE SEGURIDAD PRIVADA EN LOS BIENES																
Duracion en horas 08 horas	Periodo de ejecución	De	Año				Mes		Día		a	Año				Mes		Día	
			2	0	2	0	1	1	0	7		2	0	2	0	1	1	1	4
Área temática del curso 2/ 800 SEGURIDAD																			
Agente capacitador (Externo o interno, según corresponda) VÍCTOR CASTILLO ESPINOZA (No. de Reg. de Agente Capacitador Externo CAEV-710306-4S2-8005)																			

Los datos se asientan en esta constancia bajo protesta de decir verdad, apercibidos de la responsabilidad en que incurre todo aquel que no se conduce con verdad.

Capacitador	Representantes de la Comisión Mixta de Capacitación y Adiestramiento	
	Por la empresa	Por los trabajadores
VICTOR CASTILLO ESPINOZA	EDUARDO JIMENEZ HERNÁNDEZ	JAVIER TORRES TREJO
Nombre y firma	Nombre y firma	Nombre y firma

66

FORMATO DC-3
CONSTANCIA DE HABILIDADES LABORALES

DATOS DEL TRABAJADOR	
Nombre (Anotar apellido paterno, apellido materno y nombre (s)) MARIA DE LOURDES ANGELES GONZALEZ	
Clave Única de Registro de Población AEGL733326MMCNNR04	Ocupación específica (Catálogo Nacional de Ocupaciones) 1/ 09.4 Protección de bienes y/o personas

DATOS DE LA EMPRESA	
Nombre o razón social (En caso de persona física, anotar apellido paterno, apellido materno y nombre(s)) GD SERVICIOS DE PERSONAL, S.A. DE C.V.	
Registro Federal de Contribuyentes con homoclave (SHCP) GSP120830-735	Registro patronal ante el IMSS. (Una letra o número y 10 dígitos) Y6754810261
Actividad o giro principal EMPRESA DE SEGURIDAD PRIVADA	

DATOS DEL PROGRAMA DE CAPACITACIÓN Y ADIESTRAMIENTO																
NOMBRE DEL CURSO: CURSO BASICO DE CONTROL Y COMBATE DE INCENDIOS																
Duración en horas: 08 horas	Periodo de ejecución	De	Año				Mes		Día		a	Año				Mes		Día	
			2	0	2	0	1	1	0	7		2	0	2	0	1	1	1	4
Área temática del curso 2/: 603 SEGURIDAD																			
Agente capacitador (Externo o interno, según corresponda): VICTOR CASTILLO ESPINOZA (No. de Reg. de Agente Capacitador Externo CAEV-710306-4S2-0005)																			

Los datos se asientan en esta constancia bajo protesta de decir verdad, apercibidos de la responsabilidad en que incurra todo aquel que no se conduce con verdad.

Capacitador	Representantes de la Comisión Mixta de Capacitación y Adiestramiento	
	Por la empresa	Por los trabajadores
VICTOR CASTILLO ESPINOZA	EDUARDO JIMENEZ HERNANDEZ	JAVIER TORRES TREJO
Nombre y firma	Nombre y firma	Nombre y firma

LICITACIÓN PÚBLICA NACIONAL ELECTRÓNICA

LA-011A00001-E73-2020.

Ciudad de México a 19 de Enero del 2021

FORMATO DC-3
CONSTANCIA DE HABILIDADES LABORALES

DATOS DEL TRABAJADOR	
Nombre (Anotar apellido paterno, apellido materno y nombre (s))	
MARIA DE LOURDES ANGELES GONZALEZ	
Clave Única de Registro de Población AEGL730320MMCNNR04	Ocupación específica (Catálogo Nacional de Ocupaciones) 1/ 0944 Protección de bienes y/o personas

DATOS DE LA EMPRESA	
Nombre o razón social (En caso de persona física, anotar apellido paterno, apellido materno y nombre(s))	
GD SERVICIOS DE PERSONAL, S.A. DE C.V.	
Registro Federal de Contribuyentes con homoclave (SHCP) GSP130930-735	Registro patronal ante el IMSS (Una letra o número y 10 dígitos) Y6754810262-6
Actividad o giro principal	
EMPRESA DE SEGURIDAD PRIVADA	

DATOS DEL PROGRAMA DE CAPACITACIÓN Y ADIESTRAMIENTO																	
NOMBRE DEL CURSO																	
CURSO BÁSICO DE PROTECCIÓN CIVIL																	
Duración en horas	Periodo de ejecución	De	Año				Mes		Día		a	Año				Mes		Día	
08 horas			2	0	2	0	1	1	0	7		2	0	2	0	1	1	1	4
Área temática del curso 3/																	
800 SEGURIDAD																	
Agente capacitador (Externo o interno, según corresponda)																	
VICTOR CASTILLO ESPINOZA (No. de Reg. de Agente Capacitador Externo CAEV-710306-452-8005)																	

Los datos se asientan en esta constancia bajo protesta de decir verdad, apercibidos de la responsabilidad en que incurre todo aquel que no se conduce con verdad.

Capacitador	Representantes de la Comisión Mixta de Capacitación y Adiestramiento	
	Por la empresa	Por los trabajadores
VICTOR CASTILLO ESPINOZA	EDUARDO JIMENEZ HERNÁNDEZ	JAVIER TORRES TREJO
Nombre y firma	Nombre y firma	Nombre y firma

68

LICITACIÓN PÚBLICA NACIONAL ELECTRÓNICA
LA-011A00001-E73-2020.
Ciudad de México a 19 de Enero del 2021

FORMATO DC-3
CONSTANCIA DE HABILIDADES LABORALES

DATOS DEL TRABAJADOR	
Nombre (Anotar apellido paterno, apellido materno y nombre (s))	
MARIA DE LOURDES ANGELES GONZALEZ	
Clave Única de Registro de Población	Ocupación específica (Catálogo Nacional de Ocupaciones) 1/
AEGL730326MMCNNR04	05.4 Protección de bienes y/o personas

DATOS DE LA EMPRESA	
Nombre o razón social (En caso de persona física, anotar apellido paterno, apellido materno y nombre(s))	
GD SERVICIOS DE PERSONAL, S.A. DE C.V.	
Registro Federal de Contribuyentes con homoclave (SHCP)	Registro patronal ante el I.M.S.S. (Una letra o número y 10 dígitos)
G S P 1 3 0 9 3 0 - 7 3 5	Y 6 7 3 4 8 1 0 2 6 - 6
Actividad o giro principal	
EMPRESA DE SEGURIDAD PRIVADA	

DATOS DEL PROGRAMA DE CAPACITACIÓN Y ADIESTRAMIENTO																
NOMBRE DEL CURSO																
CURSO BÁSICO DE PRIMEROS AUXILIOS RCP EN ADULTOS Y NIÑOS																
Duración en horas	Periodo de ejecución	De	Año				Mes		Día		a	Año				Mes		Día	
08 horas			2	0	2	0	1	1	0	7		2	0	2	0	1	1	1	4
Área temática del curso 2/																			
803 SEGURIDAD																			
Agente capacitador (Externo o interno, según corresponda)																			
VÍCTOR CASTILLO ESPINOZA (No. de Reg. de Agente Capacitador Externo CAEV-710X06-4S2-0005)																			

Los datos se asientan en esta constancia bajo protesta de decir verdad, apercibidos de la responsabilidad en que incurre todo aquel que no se conduce con verdad.

Capacitador	Representantes de la Comisión Mixta de Capacitación y Adiestramiento	
	Por la empresa	Por los trabajadores
VICTOR CASTILLO ESPINOZA	EDUARDO JIMENEZ HERNANDEZ	JAVIER TORRES TREJO
Nombre y firma	Nombre y firma	Nombre y firma

LICITACIÓN PÚBLICA NACIONAL ELECTRÓNICA
LA-011A00001-E73-2020.
Ciudad de México a 19 de Enero del 2021

FORMATO DC-3
CONSTANCIA DE HABILIDADES LABORALES

DATOS DEL TRABAJADOR	
Nombre (Anotar apellido paterno, apellido materno y nombre (s)) MARIA DE LOURDES ANGELES GONZALEZ	
Clave Única de Registro de Población AEGL730326MMCNNR04	Ocupación específica (Catálogo Nacional de Ocupaciones) 1/ 69.4 Protección de bienes y/o personas

DATOS DE LA EMPRESA	
Nombre o razón social (En caso de persona física, anotar apellido paterno, apellido materno y nombre(s)) GD SERVICIOS DE PERSONAL, S.A. DE C.V.	
Registro Federal de Contribuyentes con homoclave (SHCP) G S P 1 3 0 9 3 0 - 7 3 5	Registro patronal ante el I.M.S.S. (Una letra o número y 10 dígitos) Y 6 7 5 4 8 1 0 2 6 - 6
Actividad o giro principal EMPRESA DE SEGURIDAD PRIVADA	

DATOS DEL PROGRAMA DE CAPACITACIÓN Y ADIESTRAMIENTO																	
NOMBRE DEL CURSO CURSO BÁSICO PROGRAMAS DE SEGURIDAD EN INSTITUCIONES PUBLICAS																	
Duración en horas 68 horas	Periodo de ejecución	De	Año 2 0 2 0				Mes 1 1		Día 0 7		a	Año 2 0 2 0				Mes 1 1		Día 1 4	
Área temática del curso 2/ 603 SEGURIDAD																	
Agente capacitador (Externo o interno, según corresponda) VICTOR CASTILLO ESPINOZA (No. de Reg. de Agente Capacitador Externo CAEV-716306-452-8005)																	

Los datos se asientan en esta constancia bajo protesta de decir verdad, apercibidos de la responsabilidad en que incurre todo aquel que no se conduce con verdad.

Capacitador	Representantes de la Comisión Mixta de Capacitación y Adiestramiento	
	Por la empresa	Por los trabajadores
VICTOR CASTILLO ESPINOZA	EDUARDO JIMENEZ HERNANDEZ	JAVIER TORRES TREJO
Nombre y firma	Nombre y firma	Nombre y firma

70

FORMATO DC-3
CONSTANCIA DE HABILIDADES LABORALES

DATOS DEL TRABAJADOR	
Nombre (Anotar apellido paterno, apellido materno y nombre (s)) MARIA DE LOURDES ANGELES GONZALEZ	
Clave Única de Registro de Población AEGL730326MMCNNR04	Ocupación específica (Catálogo Nacional de Ocupaciones) 1/ 69.4 Protección de bienes y/o personas

DATOS DE LA EMPRESA	
Nombre o razón social (En caso de persona física, anotar apellido paterno, apellido materno y nombre(s)) GD SERVICIOS DE PERSONAL, S.A. DE C.V	
Registro Federal de Contribuyentes con homoclave (SHCP) GSP130530-735	Registro patronal ante el I.M.S.S. (Una letra o número y 10 dígitos) Y6754810265-6
Actividad o giro principal EMPRESA DE SEGURIDAD PRIVADA	

DATOS DEL PROGRAMA DE CAPACITACIÓN Y ADIESTRAMIENTO																			
NOMBRE DEL CURSO CURSO BÁSICO DE DEFENSA PERSONAL																			
Duración en horas 08 horas	Periodo de ejecución	De	Año				Mes		Día		A	Año				Mes		Día	
			2	0	2	0	1	1	0	7		2	0	2	0	1	1	1	4
Área temática del curso 2/ 909 SEGURIDAD																			
Agente capacitador (Externo o interno, según corresponda) VICTOR CASTILLO ESPINOZA (No. de Reg. de Agente Capacitador Externo CAEV-710306-4S2-0005)																			

Los datos se asientan en esta constancia bajo protesta de decir verdad, apercibidos de la responsabilidad en que incurre todo aquel que no se conduce con verdad.

Capacitador	Representantes de la Comisión Mixta de Capacitación y Adiestramiento	
	Por la empresa	Por los trabajadores
VICTOR CASTILLO ESPINOZA	EDUARDO JIMENEZ HERNANDEZ	JAVIER TORRES TREJO
Nombre y firma	Nombre y firma	Nombre y firma

71

LICITACIÓN PÚBLICA NACIONAL ELECTRÓNICA
LA-011A00001-E73-2020.
Ciudad de México a 19 de Enero del 2021

FORMATO DC-3
CONSTANCIA DE HABILIDADES LABORALES

DATOS DEL TRABAJADOR	
Nombre (Anotar apellido paterno, apellido materno y nombre (s))	
MARIA DE LOURDES ANGELES GONZALEZ	
Clave Única de Registro de Población: AEGL730329MMCNNR04	Ocupación específica (Catálogo Nacional de Ocupaciones) 1/: 0944 Protección de bienes y/o personas

DATOS DE LA EMPRESA	
Nombre o razón social (En caso de persona física, anotar apellido paterno, apellido materno y nombre(s))	
GD SERVICIOS DE PERSONAL, S.A. DE C.V.	
Registro Federal de Contribuyentes con homoclave (SHCP)	Registro patronal ante el I.M.S.S. (Una letra o número y 10 dígitos)
G S P 1 3 0 9 3 0 - 7 3 5	Y 6 7 5 4 8 1 0 2 6 - 6
Actividad o giro principal	
EMPRESA DE SEGURIDAD PRIVADA	

DATOS DEL PROGRAMA DE CAPACITACIÓN Y ADIESTRAMIENTO																			
NOMBRE DEL CURSO																			
CURSO BÁSICO DE ELABORACION DE REPORTES Y PARTES DE NOVEDADES EN SISTEMA OFFICE (EXCEL, WORD Y POWER POINT)																			
Duración en horas	Periodo de ejecución	De	Año				Mes		Día		a	Año				Mes		Día	
08 horas			2	0	2	0	1	1	0	7		2	0	2	0	1	1	1	4
Área temática del curso 2/																			
603 SEGURIDAD																			
Agente capacitador (Externo o interno, según corresponda)																			
VICTOR CASTILLO ESPINOZA (No. de Reg. de Agente Capacitador Externo CAEV-710306-4S2-0005)																			

Los datos se asientan en esta constancia bajo protesta de decir verdad, apercibidos de la responsabilidad en que incurre todo aquel que no se conduce con verdad.

Capacitador	Representantes de la Comisión Mixta de Capacitación y Adiestramiento	
	Por la empresa	Por los trabajadores
VICTOR CASTILLO ESPINOZA	EDUARDO JIMENEZ HERNANDEZ	JAVIER TORRES TREJO
Nombre y firma	Nombre y firma	Nombre y firma

72

LICITACIÓN PÚBLICA NACIONAL ELECTRÓNICA
LA-011A00001-E73-2020.
Ciudad de México a 19 de Enero del 2021

FORMATO DC-3
CONSTANCIA DE HABILIDADES LABORALES

DATOS DEL TRABAJADOR	
Nombre (Anotar apellido paterno, apellido materno y nombre (s)) MARIA DE LOURDES ANGELES GONZALEZ	
Clave Unica de Registro de Población AEGL730326MMCNNR04	Ocupación específica (Catálogo Nacional de Ocupaciones) 1/ 09.4 Protección de bienes y/o personas

DATOS DE LA EMPRESA	
Nombre o razón social (En caso de persona física, anotar apellido paterno, apellido materno y nombre(s)) GD SERVICIOS DE PERSONAL, S.A. DE C.V	
Registro Federal de Contribuyentes con homoclave (SHCP) G S P 1 3 0 9 3 0 7 3 5	Registro patronal ante el I.M.S.S. (Una letra o número y 10 dígitos) Y 6 7 5 4 8 1 0 2 6 - 5
Actividad o giro principal EMPRESA DE SEGURIDAD PRIVADA	

DATOS DEL PROGRAMA DE CAPACITACIÓN Y ADIESTRAMIENTO																	
NOMBRE DEL CURSO CURSO BASICO DE TRATO Y CORTESIA																	
Duración en horas 08 horas	Periodo de ejecución	De	Año 2 0 2 0	Mes 1 1	Día 0 7	a	Año 2 0 2 0	Mes 1 1	Día 1 4								
Área temática del curso 2/ 803 SEGURIDAD																	
Agente capacitador (Externo o interno, según corresponda) VICTOR CASTILLO ESPINOZA (No. de Reg. de Agente Capacitador Externo CAEV-710306-IS2-0003)																	

Los datos se asientan en esta constancia bajo protesta de decir verdad, apercibidos de la responsabilidad en que incurre todo aquel que no se conduce con verdad.

Capacitador	Representantes de la Comisión Mixta de Capacitación y Adiestramiento	
	Por la empresa	Por los trabajadores
VICTOR CASTILLO ESPINOZA	EDUARDO HUENEZ HERNANDEZ	JAVIER TORRES TREJO
Nombre y firma	Nombre y firma	Nombre y firma

FORMATO DC-3
CONSTANCIA DE HABILIDADES LABORALES

DATOS DEL TRABAJADOR	
Nombre (Anotar apellido paterno, apellido materno y nombre (s))	
MARIA DE LOURDES ANGELES GONZALEZ	
Clave Única de Registro de Población	Ocupación específica (Catálogo Nacional de Ocupaciones) 1/
AEGL730320MMCNNR04	69.4 Protección de bienes y/o personas

DATOS DE LA EMPRESA	
Nombre o razón social (En caso de persona física, anotar apellido paterno, apellido materno y nombre(s))	
GD SERVICIOS DE PERSONAL, S.A. DE C.V.	
Registro Federal de Contribuyentes con homoclave (SHCP)	Registro patronal ante el I.M.S.S. (Una letra o número y 10 dígitos)
G S P 1 3 0 9 3 0 7 3 5	Y 6 7 5 4 0 1 0 2 6 - 6
Actividad o giro principal	
EMPRESA DE SEGURIDAD PRIVADA	

DATOS DEL PROGRAMA DE CAPACITACIÓN Y ADIESTRAMIENTO																
NOMBRE DEL CURSO																
CURSO BASICO DE CONTROL DE ACCESOS																
Duración en horas	Periodo de ejecución	De	Año				Mes		Día		a	Año				Mes		Día	
08 horas			2	0	2	0	1	1	0	7		2	0	2	0	1	1	1	4
Área temática del curso 2/																			
800 SEGURIDAD																			
Agente capacitador (Externo o interno, según corresponda)																			
VICTOR CASTILLO ESPINOZA (No. de Reg. de Agente Capacitador Externo CAEV-710306-4S2-0005)																			

Los datos se asientan en esta constancia bajo protesta de decir verdad, apercibidos de la responsabilidad en que incurre todo aquel que no se conduce con verdad.

Capacitador	Representantes de la Comisión Mixta de Capacitación y Adiestramiento	
	Por la empresa	Por los trabajadores
VICTOR CASTILLO ESPINOZA	EDUARDO JIMENEZ HERNANDEZ	JAVIER TORRES TREJO
Nombre y firma	Nombre y firma	Nombre y firma

74

LICITACIÓN PÚBLICA NACIONAL ELECTRÓNICA
LA-011A00001-E73-2020.
Ciudad de México a 19 de Enero del 2021

FORMATO DC-3
CONSTANCIA DE HABILIDADES LABORALES

DATOS DEL TRABAJADOR	
Nombre (Anotar apellido paterno, apellido materno y nombre (s)) MARIA DE LOURDES ANGELES GONZALEZ	
Clave Única de Registro de Población AEGL733326MMCNNR04	Ocupación específica (Catálogo Nacional de Ocupaciones) 1/ 69.4 Protección de bienes y/o personas

DATOS DE LA EMPRESA	
Nombre o razón social (En caso de persona física, anotar apellido paterno, apellido materno y nombre(s)) GD SERVICIOS DE PERSONAL, S.A. DE C.V.	
Registro Federal de Contribuyentes con homoclave (SHCP) GSP1309330-735	Registro patronal ante el I.M.S.S. (Una letra o número y 10 dígitos) Y6754810261-5
Actividad o giro principal EMPRESA DE SEGURIDAD PRIVADA	

DATOS DEL PROGRAMA DE CAPACITACIÓN Y ADIESTRAMIENTO																	
NOMBRE DEL CURSO: CURSO BÁSICO DE AMABILIDAD AL PUBLICO Y AL PERSONAL DE LA INSTITUCIÓN																	
Duración en horas: 08 horas	Periodo de ejecución	De	Año				Mes		Día		a	Año				Mes		Día	
			2	0	2	0	1	1	0	7		2	0	2	0	1	1	1	4
Área temática del curso 2/ 603 SEGURIDAD																	
Agente capacitador (Externo o interno, según corresponda) VICTOR CASTILLO ESPINOZA (No. de Reg. de Agente Capacitador Externo CAEV-710306-4S2-0005)																	

Los datos se asientan en esta constancia bajo protesta de decir verdad, apercibidos de la responsabilidad en que incurre todo aquel que no se conduce con verdad.

Capacitador	Representantes de la Comisión Mixta de Capacitación y Adiestramiento	
	Por la empresa	Por los trabajadores
VICTOR CASTILLO ESPINOZA	EDUARDO JIMENEZ HERNANDEZ	JAVIER TORRES TREJO
Nombre y firma	Nombre y firma	Nombre y firma

75

LICITACIÓN PÚBLICA NACIONAL ELECTRÓNICA
LA-011A00001-E73-2020.
Ciudad de México a 19 de Enero del 2021

FORMATO DC-3
CONSTANCIA DE HABILIDADES LABORALES

DATOS DEL TRABAJADOR	
Nombre (Anotar apellido paterno, apellido materno y nombre (s))	
MARIA DE LOURDES ANGELES GONZALEZ	
Clave Única de Registro de Población AEGL730329MMCNNR04	Ocupación específica (Catálogo Nacional de Ocupaciones) 1/ 69.4 Protección de bienes y/o personas

DATOS DE LA EMPRESA	
Nombre o razón social (En caso de persona física, anotar apellido paterno, apellido materno y nombre(s))	
GD SERVICIOS DE PERSONAL, S.A. DE C.V.	
Registro Federal de Contribuyentes con homoclave (SHCP) G S P 1 3 0 9 3 0 - 7 3 5	Registro patronal ante el I.M.S.S. (Una letra o número y 10 dígitos) Y 6 7 5 4 8 1 0 2 6 - 6
Actividad o giro principal EMPRESA DE SEGURIDAD PRIVADA	

DATOS DEL PROGRAMA DE CAPACITACIÓN Y ADIESTRAMIENTO																			
NOMBRE DEL CURSO CURSO BÁSICO DE IGUALDAD LABORAL Y NO DISCRIMINACIÓN LABORAL																			
Duración en horas 08 horas	Periodo de ejecución	De	Año				Mes		Día		*	Año				Mes		Día	
			2	0	2	0	1	1	0	7		2	0	2	0	1	1	1	4
Área temática del curso 2/ 803 SEGURIDAD																			
Agente capacitador (Externo o interno, según corresponda) COMERCIALIZADORA DE SEGURIDAD PRIVADA Y EMPRESARIAL ERUNA, S. DE R.L. DE C.V. (No. de Reg. de Agente Capacitador Externo CSP1109U810013)																			

Los datos se asientan en esta constancia bajo protesta de decir verdad, apercibidos de la responsabilidad en que incurre todo aquel que no se conduce con verdad.

Capacitador	Representantes de la Comisión Mixta de Capacitación y Adiestramiento	
	Por la empresa	Por los trabajadores
ERIK HIDALGO MALDONADO REPRESENTANTE LEGAL COMERCIALIZADORA DE SEGURIDAD PRIVADA Y EMPRESARIAL ERUNA, S. DE R.L. DE C.V.	EDUARDO JIMENEZ HERNANDEZ	JAVIER TORRES TREJO
Nombre y firma	Nombre y firma	Nombre y firma

FORMATO DC-3
CONSTANCIA DE HABILIDADES LABORALES

DATOS DEL TRABAJADOR	
Nombre (Anotar apellido paterno, apellido materno y nombre (s))	
JOSE LUIS ANGELES MATURANO	
Clave Única de Registro de Población	Ocupación específica (Catálogo Nacional de Ocupaciones) 1/
AEML760220HDFNT908	09.4 Protección de bienes y/o personas

DATOS DE LA EMPRESA	
Nombre o razón social (En caso de persona física, anotar apellido paterno, apellido materno y nombre(s))	
GD SERVICIOS DE PERSONAL, S.A. DE C.V.	
Registro Federal de Contribuyentes con homoclave (SHCP)	Registro patronal ante el I.M.S.S. (Una letra o número y 10 dígitos)
GSF130930-735	Y6754810265-6
Actividad o giro principal	
EMPRESA DE SEGURIDAD PRIVADA	

DATOS DEL PROGRAMA DE CAPACITACIÓN Y ADIESTRAMIENTO																			
NOMBRE DEL CURSO																			
CURSO BÁSICO DE SEGURIDAD																			
Duración en horas	Periodo de ejecución	De	Año				Mes		Día		a	Año				Mes		Día	
08 horas			2	0	2	0	1	1	0	7		2	0	2	0	1	1	1	4
Área temática del curso 2/																			
903 SEGURIDAD																			
Agente capacitador (Externo o interno, según corresponda)																			
VICTOR CASTILLO ESPINOZA																			
(No. de Reg. de Agente Capacitador Externo CAEV-710306-I52-0005)																			

Los datos se asientan en esta constancia bajo protesta de decir verdad, apercibidos de la responsabilidad en que incurre todo aquel que no se conduce con verdad.

Capacitador	Representantes de la Comisión Mixta de Capacitación y Adiestramiento	
	Por la empresa	Por los trabajadores
VICTOR CASTILLO ESPINOZA	EDUARDO JIMENEZ HERNANDEZ	JAVIER TORRES TREJO
Nombre y firma	Nombre y firma	Nombre y firma

77

LICITACIÒN PÚBLICA NACIONAL ELECTRÒNICA
LA-011A00001-E73-2020.
Ciudad de México a 19 de Enero del 2021

FORMATO DC-3
CONSTANCIA DE HABILIDADES LABORALES

DATOS DEL TRABAJADOR	
Nombre (Anotar apellido paterno, apellido materno y nombre (s))	
JOSE LUIS ANGELES MATURANO	
Clave Única de Registro de Población	Ocupación específica (Catálogo Nacional de Ocupaciones) 1/
AEML760226HDFNTS08	69.4 Protección de bienes y/o personas

DATOS DE LA EMPRESA	
Nombre o razón social (En caso de persona física, anotar apellido paterno, apellido materno y nombre(s))	
GD SERVICIOS DE PERSONAL, S.A. DE C.V.	
Registro Federal de Contribuyentes con homoclave (SHCP)	Registro patronal ante el I.M.S.S. (Una letra o número y 10 dígitos)
G S P 1 3 0 9 3 0 - 7 3 5	Y 6 7 5 4 8 1 0 2 6 - 6
Actividad o giro principal	
EMPRESA DE SEGURIDAD PRIVADA	

DATOS DEL PROGRAMA DE CAPACITACION Y ADIESTRAMIENTO																	
NOMBRE DEL CURSO																	
CURSO BASICO DE SEGURIDAD PRIVADA EN LOS BIENES																	
Duración en horas	Periodo de ejecución	De	Año				Mes		Día		a	Año				Mes		Día	
68 horas			2	0	2	0	1	1	0	7		2	0	2	0	1	1	1	4
Área temática del curso 2/																	
800 SEGURIDAD																	
Agente capacitador (Externo o interno, según corresponda)																	
VÍCTOR CASTILLO ESPINOZA (No. de Reg. de Agente Capacitador Externo CAEV-710306-4S2-9005)																	

Los datos se asientan en esta constancia bajo protesta de decir verdad, apercibidos de la responsabilidad en que incurre todo aquel que no se conduce con verdad.

Capacitador	Representantes de la Comisión Mixta de Capacitación y Adiestramiento	
	Por la empresa	Por los trabajadores
VICTOR CASTILLO ESPINOZA	EDUARDO JIMENEZ HERNÁNDEZ	JAVIER TORRES TREJO
Nombre y firma	Nombre y firma	Nombre y firma

78

LICITACIÓN PÚBLICA NACIONAL ELECTRÓNICA
LA-011A00001-E73-2020.
Ciudad de México a 19 de Enero del 2021

FORMATO DC-3
CONSTANCIA DE HABILIDADES LABORALES

DATOS DEL TRABAJADOR

Nombre (Anotar apellido paterno, apellido materno y nombre (s))
JOSE LUIS ANGELES MATURANO

Clave Única de Registro de Población: AEML760220HDFNTS08

Ocupación específica (Catálogo Nacional de Ocupaciones) 1/: 09.4 Protección de bienes y/o personas

DATOS DE LA EMPRESA

Nombre o razón social (En caso de persona física, anotar apellido paterno, apellido materno y nombre(s))
GD SERVICIOS DE PERSONAL, S.A. DE C.V

Registro Federal de Contribuyentes con homoclave (SHCP): GSP130930-735

Registro patronal ante el I.M.S.S. (Una letra o número y 10 dígitos): Y6754016260

Actividad o giro principal
EMPRESA DE SEGURIDAD PRIVADA

DATOS DEL PROGRAMA DE CAPACITACIÓN Y ADIESTRAMIENTO

NOMBRE DEL CURSO
CURSO BASICO DE CONTROL Y COMBATE DE INCENDIOS

Duración en horas	Periodo de ejecución	De	Año	Mes	Día	A	Año	Mes	Día
08 horas			2020	11	07		2020	11	14

Área temática del curso 2/
400 SEGURIDAD

Agente capacitador (Externo o interno, según corresponda)
VICTOR CASTILLO ESPINOZA
(No. de Reg. de Agente Capacitador Externo CAEV-710306-452-0000)

Los datos se asientan en esta constancia bajo protesta de decir verdad, apercibidos de la responsabilidad en que incurre todo aquel que no se conduce con verdad.

Capacitador	Representantes de la Comisión Mixta de Capacitación y Adiestramiento	
	Por la empresa	Por los trabajadores
VICTOR CASTILLO ESPINOZA	EDUARDO JIMENEZ HERNANDEZ	JAVIER TORRES TREJO
Nombre y firma	Nombre y firma	Nombre y firma

LICITACIÓN PÚBLICA NACIONAL ELECTRÓNICA
LA-011A00001-E73-2020.
Ciudad de México a 19 de Enero del 2021

FORMATO DC-3
CONSTANCIA DE HABILIDADES LABORALES

DATOS DEL TRABAJADOR	
Nombre (Anotar apellido paterno, apellido materno y nombre (s))	
JOSE LUIS ANGELES MATURANO	
Clave Única de Registro de Población	Ocupación específica (Catálogo Nacional de Ocupaciones) 1/
AENL760226HDFNTS08	03.4 Protección de bienes y/o personas

DATOS DE LA EMPRESA	
Nombre o razón social (En caso de persona física, anotar apellido paterno, apellido materno y nombre(s))	
GD SERVICIOS DE PERSONAL, S.A. DE C.V.	
Registro Federal de Contribuyentes con homoclave (SHCP)	Registro patronal ante el IMSS. (Una letra o número y 10 dígitos)
G S P 1 3 0 9 3 0 7 3 5	Y 6 7 5 4 8 1 0 2 6 - 6
Actividad o giro principal	
EMPRESA DE SEGURIDAD PRIVADA	

DATOS DEL PROGRAMA DE CAPACITACIÓN Y ADIESTRAMIENTO																				
NOMBRE DEL CURSO																				
CURSO BÁSICO DE PROTECCIÓN CIVIL																				
Duración en horas	Periodo de ejecución	De	Año				Mes		Día		a	Año				Mes		Día		
08 horas			2	0	2	0	1	1	0	7		2	0	2	0	1	1	1	4	
Área temática del curso 2/																				
803 SEGURIDAD																				
Agente capacitador (Externo o interno, según corresponda)																				
VÍCTOR CASTILLO ESPINOZA (No. de Reg. de Agente Capacitador Externo CAEV-710306-452-8005)																				

Los datos se asientan en esta constancia bajo protesta de decir verdad, apercibidos de la responsabilidad en que incurre todo aquel que no se conduce con verdad.

Capacitador	Representantes de la Comisión Mixta de Capacitación y Adiestramiento	
	Por la empresa	Por los trabajadores
VICTOR CASTILLO ESPINOZA	EDUARDO JIMENEZ HERNANDEZ	JAVIER TORRES TREJO
Nombre y firma	Nombre y firma	Nombre y firma

80

LICITACIÓN PÚBLICA NACIONAL ELECTRÓNICA
LA-011A00001-E73-2020.
Ciudad de México a 19 de Enero del 2021

FORMATO DC-3
CONSTANCIA DE HABILIDADES LABORALES

DATOS DEL TRABAJADOR	
Nombre (Anotar apellido paterno, apellido materno y nombre (s)) JOSE LUIS ANGELES MATURANO	
Clave Única de Registro de Población AEML760220HDFNTS08	Ocupación específica (Catálogo Nacional de Ocupaciones) 1/ 69.4 Protección de bienes y/o personas

DATOS DE LA EMPRESA	
Nombre o razón social (En caso de persona física, anotar apellido paterno, apellido materno y nombre(s)) GD SERVICIOS DE PERSONAL, S.A. DE C.V.	
Registro Federal de Contribuyentes con homoclave (SHCP) GSP1303073S5	Registro patronal ante el I.M.S.S. (Una letra o número y 10 dígitos) Y6754010260-6
Actividad o giro principal EMPRESA DE SEGURIDAD PRIVADA	

DATOS DEL PROGRAMA DE CAPACITACIÓN Y ADIESTRAMIENTO																	
NOMBRE DEL CURSO: CURSO BÁSICO DE PRIMEROS AUXILIOS RCP EN ADULTOS Y NIÑOS																	
Duración en horas: 08 horas	Periodo de ejecución	De	Año				Mes		Día		A	Año				Mes		Día	
			2	0	2	0	1	1	0	7		2	0	2	0	1	1	1	4
Área temática del curso 2/: 60 SEGURIDAD																	
Agente capacitador (Externo o interno, según corresponda): VICTOR CASTILLO ESPINOZA (No. de Reg. de Agente Capacitador Externo CACV-710306-4S2-0005)																	

Los datos se asientan en esta constancia bajo protesta de decir verdad, apercibidos de la responsabilidad en que incurre todo aquel que no se conduce con verdad.

Capacitador	Representantes de la Comisión Mixta de Capacitación y Adiestramiento	
	Por el empresa	Por los trabajadores
VICTOR CASTILLO ESPINOZA	EDUARDO JIMENEZ HERNANDEZ	JAVIER TORRES TREJO
Nombre y firma	Nombre y firma	Nombre y firma

81

LICITACIÓN PÚBLICA NACIONAL ELECTRÓNICA
LA-011A00001-E73-2020.
Ciudad de México a 19 de Enero del 2021

FORMATO DC-3
CONSTANCIA DE HABILIDADES LABORALES

DATOS DEL TRABAJADOR	
Nombre (Anotar apellido paterno, apellido materno y nombre (s)) JOSE LUIS ANGELES MATURANO	
Clave Única de Registro de Población AEML760220HDFNT508	Ocupación específica (Catálogo Nacional de Ocupaciones) 1/ 694 Protección de bienes y/o personas

DATOS DE LA EMPRESA	
Nombre o razón social (En caso de persona física, anotar apellido paterno, apellido materno y nombre(s)) GD SERVICIOS DE PERSONAL, S.A. DE C.V.	
Registro Federal de Contribuyentes con homoclave (SHCP) GSP130830-735	Registro patronal ante el I.M.S.S. (Una letra o número y 10 dígitos) Y6754810261-6
Actividad o giro principal EMPRESA DE SEGURIDAD PRIVADA	

DATOS DEL PROGRAMA DE CAPACITACIÓN Y ADIESTRAMIENTO																
NOMBRE DEL CURSO CURSO BÁSICO PROGRAMAS DE SEGURIDAD EN INSTITUCIONES PUBLICAS																
Duración en horas 03 horas	Periodo de ejecución	De	Año				Mes		Día		a	Año				Mes		Día	
			2	0	2	0	1	1	0	7		2	0	2	0	1	1	1	4
Área temática del curso 2/ 800 SEGURIDAD																			
Agente capacitador (Externo o interno, según corresponda) VICTOR CASTILLO ESPINOZA (No. de Reg. de Agente Capacitador Externo CAEV-710306-4S3-8005)																			

Los datos se plasmas en esta constancia bajo protesta de decir verdad, apercibidos de la responsabilidad en que incurre todo aquel que no se conduce con verdad.

Capacitador	Representantes de la Comisión Mixta de Capacitación y Adiestramiento	
	Por la empresa	Por los trabajadores
VICTOR CASTILLO ESPINOZA	EDUARDO JIMENEZ HERNANDEZ	JAVIER TORRES TREJO
Nombre y firma	Nombre y firma	Nombre y firma

82

FORMATO DC-3
CONSTANCIA DE HABILIDADES LABORALES

DATOS DEL TRABAJADOR	
Nombre (Anotar apellido paterno, apellido materno y nombre (s)) JOSE LUIS ANGELES MATURANO	
Clave Única de Registro de Población AEML760220HDFNTS08	Ocupación específica (Catálogo Nacional de Ocupaciones) 1/ 03.6 Protección de bienes y/o personas

DATOS DE LA EMPRESA	
Nombre o razón social (En caso de persona física, anotar apellido paterno, apellido materno y nombre(s)) GD SERVICIOS DE PERSONAL, S.A. DE C.V.	
Registro Federal de Contribuyentes con homoclave (SHCP) GSP1309073-5	Registro patronal ante el I.M.S.S. (Una letra o número y 10 dígitos) Y6754810261-6
Actividad o giro principal EMPRESA DE SEGURIDAD PRIVADA	

DATOS DEL PROGRAMA DE CAPACITACIÓN Y ADIESTRAMIENTO																	
NOMBRE DEL CURSO CURSO BASICO DE DEFENSA PERSONAL																	
Duración en horas 08 horas	Periodo de ejecución	De	Año				Mes		Día		a	Año				Mes		Día	
			2	0	2	0	1	1	0	7		2	0	2	0	1	1	1	4
Área temática del curso 2/ 901 SEGURIDAD																	
Agente capacitador (Externo o interno, según corresponda) VICTOR CASTILLO ESPINOZA (No. de Reg. de Agente Capacitador Externo CAEV-710306-4S2-0000)																	

Los datos se asientan en esta constancia bajo protesta de decir verdad, apercibidos de la responsabilidad en que incurre todo aquel que no se conduce con verdad.

Capacitador	Representantes de la Comisión Mixta de Capacitación y Adiestramiento	
	Por la empresa	Por los trabajadores
VICTOR CASTILLO ESPINOZA	EDUARDO JIMENEZ HERNANDEZ	JAVIER TORRES TREJO
Nombre y firma	Nombre y firma	Nombre y firma

FORMATO DC-3
CONSTANCIA DE HABILIDADES LABORALES

DATOS DEL TRABAJADOR	
Nombre (Anotar apellido paterno, apellido materno y nombre (s))	
JOSE LUIS ANGELES MATURANO	
Clave Única de Registro de Población	Ocupación específica (Catálogo Nacional de Ocupaciones) 1/
AEML760228HDFNTS08	09.4 Protección de bienes y/o personas

DATOS DE LA EMPRESA	
Nombre o razón social (En caso de persona física, anotar apellido paterno, apellido materno y nombre(s))	
GD SERVICIOS DE PERSONAL, S.A. DE C.V.	
Registro Federal de Contribuyentes con homoclave (SHCP)	Registro patronal ante el IM.S.S. (Una letra o número y 10 dígitos)
G S P 1 3 0 9 3 0 - 7 3 5	Y 6 7 5 4 8 1 0 2 6 - 6
Actividad o giro principal	
EMPRESA DE SEGURIDAD PRIVADA	

DATOS DEL PROGRAMA DE CAPACITACIÓN Y ADIESTRAMIENTO																				
NOMBRE DEL CURSO																				
CURSO BÁSICO DE ELABORACIÓN DE REPORTES Y PARTES DE NOVEDADES EN SISTEMA OFFICE (EXCEL, WORD Y POWER POINT)																				
Duración en horas	Periodo de ejecución	De	Año				Mes		Día		A	Año				Mes		Día		
08 horas			2	0	2	0	1	1	0	7		2	0	2	0	1	1	1	4	
Área temática del curso 2/																				
809 SEGURIDAD																				
Agente capacitador (Externo o interno, según corresponda)																				
VÍCTOR CASTILLO ESPINOZA (No. de Reg. de Agente Capacitador Externo CAEV-710306-452-8005)																				

Los datos se asientan en esta constancia bajo protesta de decir verdad, apercibidos de la responsabilidad en que incurre todo aquel que no se conduce con verdad.

Capacitador	Representantes de la Comisión Mixta de Capacitación y Adiestramiento	
	Por el empresa	Por los trabajadores
VICTOR CASTILLO ESPINOZA	EDUARDO JIMENEZ HERNANDEZ	JAVIER TORRES TREJO
Nombre y firma	Nombre y firma	Nombre y firma

FORMATO DC-3
CONSTANCIA DE HABILIDADES LABORALES

DATOS DEL TRABAJADOR	
Nombre (Anotar apellido paterno, apellido materno y nombre (s)) JOSE LUIS ANGELES MATURANO	
Clave Única de Registro de Población AEML760220HDFNTS08	Ocupación específica (Catálogo Nacional de Ocupaciones) 1/ 09.4 Protección de bienes y/o personas

DATOS DE LA EMPRESA	
Nombre o razón social (En caso de persona física, anotar apellido paterno, apellido materno y nombre(s)) GD SERVICIOS DE PERSONAL, S.A. DE C.V	
Registro Federal de Contribuyentes con homoclave (SHCP) GSP1309303-735	Registro patronal ante el I.M.S.S. (Una letra o número y 10 dígitos) Y6754810261-6
Actividad o giro principal EMPRESA DE SEGURIDAD PRIVADA	

DATOS DEL PROGRAMA DE CAPACITACIÓN Y ADIESTRAMIENTO																	
NOMBRE DEL CURSO: CURSO BASICO DE TRATO Y CORTESIA																	
Duración en horas: 08 horas	Periodo de ejecución	De	Año				Mes		Día		a	Año				Mes		Día	
			2	0	2	0	1	1	0	7		2	0	2	0	1	1	1	4
Área temática del curso 2/: 803 SEGURIDAD																	
Agente capacitador (Externo o interno, según corresponda): VICTOR CASTILLO ESPINOZA (No. de Reg. de Agente Capacitador Externo CAEV-?1030-482-8005)																	

Los datos se asientan en esta constancia bajo protesta de decir verdad, apercibidos de la responsabilidad en que incurre todo aquel que no se conduce con verdad.

Capacitador	Representantes de la Comisión Mixta de Capacitación y Adiestramiento	
	Por la empresa	Por los trabajadores
VICTOR CASTILLO ESPINOZA	EDUARDO JIMENEZ HERNANDEZ	JAVIER TORRES TREJO
Nombre y firma	Nombre y firma	Nombre y firma

LICITACIÓN PÚBLICA NACIONAL ELECTRÓNICA
LA-011A00001-E73-2020.
Ciudad de México a 19 de Enero del 2021

FORMATO DC-3
CONSTANCIA DE HABILIDADES LABORALES

DATOS DEL TRABAJADOR	
Nombre (Anotar apellido paterno, apellido materno y nombre (s))	
JOSE LUIS ANGELES MATURANO	
Clave Única de Registro de Población	Ocupación específica (Catálogo Nacional de Ocupaciones) 1/
AEML760220HDFNTS08	03.4 Protección de bienes y/o personas

DATOS DE LA EMPRESA	
Nombre o razón social (En caso de persona física, anotar apellido paterno, apellido materno y nombre(s))	
GD SERVICIOS DE PERSONAL, S.A. DE C.V.	
Registro Federal de Contribuyentes con homoclave (SHCP)	Registro patronal ante el I.M.S.S. (Una letra o número y 10 dígitos)
G S P 1 3 0 9 3 0 7 3 5	Y G 7 5 4 8 1 0 2 6 - 6
Actividad o giro principal	
EMPRESA DE SEGURIDAD PRIVADA	

DATOS DEL PROGRAMA DE CAPACITACIÓN Y ADIESTRAMIENTO																				
NOMBRE DEL CURSO																				
CURSO BASICO DE CONTROL DE ACCESOS																				
Duración en horas	Periodo de ejecución	De	Año				Mes		Día		a	Año				Mes		Día		
08 horas			2	0	2	0	1	1	0	7		2	0	2	0	1	1	1	4	
Área temática del curso 2/																				
600 SEGURIDAD																				
Agente capacitador (Externo o interno, según corresponda)																				
VÍCTOR CASTILLO ESPINOZA (No. de Reg. de Agente Capacitador Externo CAEV-710305-4S2-M00)																				

Los datos se asientan en esta constancia bajo protesta de decir verdad, apercibidos de la responsabilidad en que incurre todo aquel que no se conduce con verdad.

Capacitador	Representantes de la Comisión Mixta de Capacitación y Adiestramiento	
	Por la empresa	Por los trabajadores
VICTOR CASTILLO ESPINOZA	EDUARDO JIMENEZ HERNÁNDEZ	JAVIER TORRES TREJO
Nombre y firma	Nombre y firma	Nombre y firma

88

FORMATO DC-3
CONSTANCIA DE HABILIDADES LABORALES

DATOS DEL TRABAJADOR	
Nombre (Anotar apellido paterno, apellido materno y nombre (s))	
JOSE LUIS ANGELES MATURANO	
Clave Única de Registro de Población	Ocupación específica (Catálogo Nacional de Ocupaciones) 1/
AEML76022BHDFNT08	09.4 Protección de bienes y/o personas

DATOS DE LA EMPRESA	
Nombre o razón social (En caso de persona física, anotar apellido paterno, apellido materno y nombre(s))	
GD SERVICIOS DE PERSONAL, S.A. DE C.V	
Registro Federal de Contribuyentes con homoclave (SHCP)	Registro patronal ante el I.M.S.S. (Una letra o número y 10 dígitos)
G S P 1 3 0 9 3 0 7 3 5	Y 6 7 5 4 8 1 0 2 6 - 6
Actividad o giro principal	
EMPRESA DE SEGURIDAD PRIVADA	

DATOS DEL PROGRAMA DE CAPACITACIÓN Y ADIESTRAMIENTO																			
NOMBRE DEL CURSO																			
CURSO BÁSICO DE AMABILIDAD AL PUBLICO Y AL PERSONAL DE LA INSTITUCIÓN																			
Duración en horas	Periodo de ejecución	De	Año				Mes		Día		A	Año				Mes		Día	
66 horas			2	0	2	0	1	1	0	7		2	0	2	0	1	1	1	4
Área temática del curso 2/																			
800 SEGURIDAD																			
Agente capacitador (Externo o interno, según corresponda)																			
VICTOR CASTILLO ESPINOZA																			
(No. de Reg. de Agente Capacitador Externo CACV-710306-452-8005)																			

Los datos se asientan en esta constancia bajo protesta de decir verdad, apercibidos de la responsabilidad en que incurre todo aquel que no se conduce con verdad.

Capacitador	Representantes de la Comisión Mixta de Capacitación y Adiestramiento	
	Por la empresa	Por los trabajadores
VICTOR CASTILLO ESPINOZA	EDUARDO JIMENEZ HERNANDEZ	JAVIER TORRES TREJO
Nombre y firma	Nombre y firma	Nombre y firma

87

LICITACIÓN PÚBLICA NACIONAL ELECTRÓNICA

LA-011A00001-E73-2020.

Ciudad de México a 19 de Enero del 2021

FORMATO DC-3
CONSTANCIA DE HABILIDADES LABORALES

DATOS DEL TRABAJADOR	
Nombre (Anotar apellido paterno, apellido materno y nombre (s))	
JOSE LUIS ANGELES MATURANO	
Clave Única de Registro de Población AEML760220HDFNTS08	Ocupación específica (Catálogo Nacional de Ocupaciones) 1/ 69.4 Protección de bienes y/o personas

DATOS DE LA EMPRESA	
Nombre o razón social (En caso de persona física, anotar apellido paterno, apellido materno y nombre(s))	
GD SERVICIOS DE PERSONAL, S.A. DE C.V.	
Registro Federal de Contribuyentes con homoclave (SHCP) G S P 1 3 0 9 3 0 - 7 3 5	Registro patronal ante el I.M.S.S. (Una letra o número y 10 dígitos) Y 6 7 5 4 8 1 0 2 6 - 6
Actividad o giro principal	
EMPRESA DE SEGURIDAD PRIVADA	

DATOS DEL PROGRAMA DE CAPACITACIÓN Y ADIESTRAMIENTO																	
NOMBRE DEL CURSO																	
CURSO BÁSICO DE IGUALDAD LABORAL Y NO DISCRIMINACIÓN LABORAL																	
Duración en horas	Periodo de ejecución	De	Año				Mes		Día		a	Año				Mes		Día	
08 horas			2	0	2	0	1	1	0	7		2	0	2	0	1	1	1	4
Área temática del curso 2/																	
809 SEGURIDAD																	
Agente capacitador (Externo o interno, según corresponda)																	
COMERCIALIZADORA DE SEGURIDAD PRIVADA Y EMPRESARIAL ERUMA, S. DE R.L. DE C.V. (No. de Reg. de Agente Capacitador Externo DSPI1609U01-0013)																	

Los datos se asientan en esta constancia bajo protesta de decir verdad, apercibidos de la responsabilidad en que incurre todo aquel que no se conduce con verdad.

Representantes de la Comisión Mixta de Capacitación y Adiestramiento

Capacitador	Por la empresa	Por los trabajadores
ERIK HIDALGO MALDONADO REPRESENTANTE LEGAL COMERCIALIZADORA DE SEGURIDAD PRIVADA Y EMPRESARIAL ERUMA, S. DE R.L. DE C.V.	EDUARDO JIMÉNEZ HERNÁNDEZ	JAVIER TORRES TREJO
Nombre y firma	Nombre y firma	Nombre y firma

88

LICITACIÓN PÚBLICA NACIONAL ELECTRÓNICA
LA-011A00001-E73-2020.
Ciudad de México a 19 de Enero del 2021

FORMATO DC-3
CONSTANCIA DE HABILIDADES LABORALES

DATOS DEL TRABAJADOR	
Nombre (Anotar apellido paterno, apellido materno y nombre (s))	
EDUARDO APIPILHUASCO NIEVES	
Clave Única de Registro de Población	Ocupación específica (Catálogo Nacional de Ocupaciones) 1/
AINE931013HMCPVD03	6944 Protección de bienes y/o personas

DATOS DE LA EMPRESA	
Nombre o razón social (En caso de persona física, anotar apellido paterno, apellido materno y nombre(s))	
GD SERVICIOS DE PERSONAL, S.A. DE C.V.	
Registro Federal de Contribuyentes con homoclave (SHCP)	Registro patronal ante el I.M.S.S. (Una letra o número y 10 dígitos)
GSP1309309-735	Y6754810260-5
Actividad o giro principal	
EMPRESA DE SEGURIDAD PRIVADA	

DATOS DEL PROGRAMA DE CAPACITACIÓN Y ADIESTRAMIENTO																			
NOMBRE DEL CURSO																			
CURSO BÁSICO DE SEGURIDAD																			
Duración en horas	Periodo de ejecución	De	Año				Mes		Día		a	Año				Mes		Día	
08 horas			2	0	2	0	1	1	0	7		2	0	2	0	1	1	1	4
Área temática del curso 2/																			
603 SEGURIDAD																			
Agente capacitador (Externo o interno, según corresponda)																			
VICTOR CASTILLO ESPINOZA (No. de Reg. de Agente Capacitador Externo CAEV-710306-4S2-0005)																			

Los datos se asientan en esta constancia bajo protesta de decir verdad, apercibidos de la responsabilidad en que incurre todo aquel que no se conduce con verdad.

Capacitador	Representantes de la Comisión Mixta de Capacitación y Adiestramiento	
	Por la empresa	Por los trabajadores
VICTOR CASTILLO ESPINOZA	EDUARDO JIMENEZ HERNANDEZ	JAVIER TORRES TREJO
Nombre y firma	Nombre y firma	Nombre y firma

LICITACIÓN PÚBLICA NACIONAL ELECTRÓNICA

LA-011A00001-E73-2020.

Ciudad de México a 19 de Enero del 2021

FORMATO DC-3
CONSTANCIA DE HABILIDADES LABORALES

DATOS DEL TRABAJADOR	
Nombre (Anotar apellido paterno, apellido materno y nombre (s))	
EDUARDO APIPILHUASCO NIEVES	
Clave Única de Registro de Población	Ocupación específica (Catálogo Nacional de Ocupaciones) 1/
AINE931013HMCPVD03	69.4 Protección de bienes y/o personas

DATOS DE LA EMPRESA	
Nombre o razón social (En caso de persona física, anotar apellido paterno, apellido materno y nombre(s))	
GD SERVICIOS DE PERSONAL, S.A. DE C.V.	
Registro Federal de Contribuyentes con homoclave (SHCP)	Registro patronal ante el I.M.S.S. (Una letra o número y 10 dígitos)
G S P 1 3 0 9 3 0 - 7 3 5	Y 6 7 5 4 8 1 0 2 6 - 6
Actividad o giro principal	
EMPRESA DE SEGURIDAD PRIVADA	

DATOS DEL PROGRAMA DE CAPACITACIÓN Y ADIESTRAMIENTO																			
NOMBRE DEL CURSO																			
CURSO BÁSICO DE SEGURIDAD PRIVADA EN LOS BIENES																			
Duración en horas	Periodo de ejecución	De	Año				Mes		Día		A	Año				Mes		Día	
08 horas			2	0	2	0	1	1	0	7		2	0	2	0	1	1	1	4
Área temática del curso 2/																			
800 SEGURIDAD																			
Agente capacitador (Externo o interno, según corresponda)																			
VÍCTOR CASTILLO ESPINOZA (No. de Reg. de Agente Capacitador Externo CAEV-710306-452-0005)																			

Los datos se asientan en esta constancia bajo protesta de decir verdad, apercibidos de la responsabilidad en que incurre todo aquel que no se conduce con verdad.

Capacitador	Representantes de la Comisión Mixta de Capacitación y Adiestramiento	
	Por la empresa	Por los trabajadores
VICTOR CASTILLO ESPINOZA	EDUARDO JIMENEZ HERNANDEZ	JAVIER TORRES TREJO
Nombre y firma	Nombre y firma	Nombre y firma

90

FORMATO DC-3
CONSTANCIA DE HABILIDADES LABORALES

DATOS DEL TRABAJADOR	
Nombre (Anotar apellido paterno, apellido materno y nombre (s))	
EDUARDO ARPILHUASCO NIEVES	
Clave Única de Registro de Población	Ocupación específica (Catálogo Nacional de Ocupaciones) 1/
AINE931013HMCPVD03	69.4 Protección de bienes y/o personas

DATOS DE LA EMPRESA	
Nombre o razón social (En caso de persona física, anotar apellido paterno, apellido materno y nombre(s))	
GD SERVICIOS DE PERSONAL, S.A. DE C.V	
Registro Federal de Contribuyentes con homoclave (SHCP)	Registro patronal ante el I.M.S.S. (Una letra o número y 10 dígitos)
GSP120930-735	Y6754810261-6
Actividad o giro principal	
EMPRESA DE SEGURIDAD PRIVADA	

DATOS DEL PROGRAMA DE CAPACITACIÓN Y ADIESTRAMIENTO																	
NOMBRE DEL CURSO																	
CURSO BÁSICO DE CONTROL Y COMBATE DE INCENDIOS																	
Duración en horas	Periodo de ejecución	De	Año				Mes		Día		a	Año				Mes		Día	
08 horas			2	0	2	0	1	1	0	7		2	0	2	0	1	1	1	4
Área temática del curso 2/																	
800 SEGURIDAD																	
Agente capacitador (Externo o interno, según corresponda)																	
VICTOR CASTILLO ESPINOZA																	
(No. de Reg. de Agente Capacitador Externo CAEV-710306-4S2-0005)																	

Los datos se asientan en esta constancia bajo protesta de decir verdad, apercibidos de la responsabilidad en que incurre todo aquel que no se conduce con verdad.

Capacitador	Representantes de la Comisión Mixta de Capacitación y Adiestramiento	
	Por la empresa	Por los trabajadores
VICTOR CASTILLO ESPINOZA	EDUARDO JIMENEZ HERNANDEZ	JAVIER TORRES TREJO
Nombre y firma	Nombre y firma	Nombre y firma

91

FORMATO DC-3
CONSTANCIA DE HABILIDADES LABORALES

DATOS DEL TRABAJADOR	
Nombre (Anotar apellido paterno, apellido materno y nombre (s))	
EDUARDO APPELHUASCO NIEVES	
Clave Única de Registro de Población	Ocupación específica (Catálogo Nacional de Ocupaciones) 1/
AINE931013HMCPVD03	03.4 Protección de bienes y/o personas

DATOS DE LA EMPRESA	
Nombre o razón social (En caso de persona física, anotar apellido paterno, apellido materno y nombre(s))	
GD SERVICIOS DE PERSONAL, S.A. DE C.V	
Registro Federal de Contribuyentes con homoclave (SHCP)	Registro patronal ante el IM.S.S. (Una letra o número y 10 dígitos)
G S P 1 3 0 9 3 0 - 7 3 5	Y 6 7 5 4 8 1 0 2 6 - 6
Actividad o giro principal	
EMPRESA DE SEGURIDAD PRIVADA	

DATOS DEL PROGRAMA DE CAPACITACIÓN Y ADIESTRAMIENTO																
NOMBRE DEL CURSO																
CURSO BÁSICO DE PROTECCION CIVIL																
Duración en horas	Periodo de ejecución	De	Año				Mes		Día		A	Año				Mes		Día	
08 horas			2	0	2	0	1	1	0	7		2	0	2	0	1	1	1	4
Área temática del curso 2/																			
603 SEGURIDAD																			
Agente capacitador (Externo o interno, según corresponda)																			
VÍCTOR CASTILLO ESPINOZA (No. de Reg. de Agente Capacitador Externo CAEV-710306-452-0005)																			

Los datos se asientan en esta constancia bajo protesta de decir verdad, apercibidos de la responsabilidad en que incurre todo aquel que no se conduce con verdad.

Capacitador	Representantes de la Comisión Mixta de Capacitación y Adiestramiento	
	Por la empresa	Por los trabajadores
VICTOR CASTILLO ESPINOZA	EDUARDO JIMENEZ HERNANDEZ	JAVIER TORRES TREJO
Nombre y firma	Nombre y firma	Nombre y firma

92

FORMATO DC-3
CONSTANCIA DE HABILIDADES LABORALES

DATOS DEL TRABAJADOR	
Nombre (Anotar apellido paterno, apellido materno y nombre (s))	
EDUARDO APPELHUASCO NIEVES	
Clave Única de Registro de Población: AINE931013HMCPVD03	Ocupación específica (Catálogo Nacional de Ocupaciones) 1/: 03.4 Protección de bienes y/o personas

DATOS DE LA EMPRESA	
Nombre o razón social (En caso de persona física, anotar apellido paterno, apellido materno y nombre(s))	
GD SERVICIOS DE PERSONAL, S.A. DE C.V.	
Registro Federal de Contribuyentes con homoclave (SHCP): GSP130930-735	Registro patronal ante el I.M.S.S. (Una letra o número y 10 dígitos): Y6754016262-6
Actividad o giro principal: EMPRESA DE SEGURIDAD PRIVADA	

DATOS DEL PROGRAMA DE CAPACITACIÓN Y ADIESTRAMIENTO																
NOMBRE DEL CURSO: CURSO BÁSICO DE PRIMEROS AUXILIOS RCP EN ADULTOS Y NIÑOS																
Duración en horas: 08 horas	Periodo de ejecución	De	Año				Mes		Día		a	Año				Mes		Día	
			2	0	2	0	1	1	0	7		2	0	2	0	1	1	1	4
Área temática del curso 2/: 8C0 SEGURIDAD																			
Agente capacitador (Externo o interno, según corresponda): VICTOR CASTILLO ESPINOZA (No. de Reg. de Agente Capacitador Externo CAEV-710306-4S2-0000)																			

Los datos se asientan en esta constancia bajo protesta de decir verdad, apercibidos de la responsabilidad en que incurre todo aquel que no se conduce con verdad.

Capacitador	Representantes de la Comisión Mixta de Capacitación y Adiestramiento	
	Por el empleador	Por los trabajadores
VICTOR CASTILLO ESPINOZA	EDUARDO JIMENEZ HERNANDEZ	JAVIER TORRES TREJO
Nombre y firma	Nombre y firma	Nombre y firma

LICITACIÓN PÚBLICA NACIONAL ELECTRÓNICA
LA-011A00001-E73-2020.
Ciudad de México a 19 de Enero del 2021

FORMATO DC-3
CONSTANCIA DE HABILIDADES LABORALES

DATOS DEL TRABAJADOR	
Nombre (Anotar apellido paterno, apellido materno y nombre (s)) EDUARDO APIPILHUASCO NIEVES	
Clave Única de Registro de Población AINE931013HMCPVD03	Ocupación específica (Catálogo Nacional de Ocupaciones) 1/ 09.4 Protección de bienes y/o personas

DATOS DE LA EMPRESA	
Nombre o razón social (En caso de persona física, anotar apellido paterno, apellido materno y nombre(s)) GD SERVICIOS DE PERSONAL, S.A. DE C.V.	
Registro Federal de Contribuyentes con homoclave (SHCP) GSP1303938-735	Registro patronal ante el I.M.S.S. (Una letra o número y 10 dígitos) Y6754810264-6
Actividad o giro principal EMPRESA DE SEGURIDAD PRIVADA	

DATOS DEL PROGRAMA DE CAPACITACIÓN Y ADIESTRAMIENTO																
NOMBRE DEL CURSO CURSO BÁSICO PROGRAMAS DE SEGURIDAD EN INSTITUCIONES PÚBLICAS																
Duración en horas 08 horas	Periodo de ejecución	De	Año				Mes		Día		a	Año				Mes		Día	
			2	0	2	0	1	1	0	7		2	0	2	0	1	1	1	4
Área temática del curso 2/ 809 SEGURIDAD																			
Agente capacitador (Externo o interno, según corresponda) VÍCTOR CASTILLO ESPINOZA (No. de Reg. de Agente Capacitador Externo CAEV-710305-4S2-9605)																			

Los datos se asientan en esta constancia bajo protesto de decir verdad, apercibidos de la responsabilidad en que incurre todo aquel que no se conduce con verdad.

Capacitador	Representantes de la Comisión Mixta de Capacitación y Adiestramiento	
	Por la empresa	Por los trabajadores
VÍCTOR CASTILLO ESPINOZA	EDUARDO JIMÉNEZ HERNÁNDEZ	JAVIER TORRES TREJO
Nombre y firma	Nombre y firma	Nombre y firma

94

FORMATO DC-3
CONSTANCIA DE HABILIDADES LABORALES

DATOS DEL TRABAJADOR	
Nombre (Anotar apellido paterno, apellido materno y nombre (s)) EDUARDO APIPILHUASCO NIEVES	
Clave Única de Registro de Población AINE931013HMCPVD03	Ocupación específica (Catálogo Nacional de Ocupaciones) 1/ 69.4 Protección de bienes y/o personas

DATOS DE LA EMPRESA	
Nombre o razón social (En caso de persona física, anotar apellido paterno, apellido materno y nombre(s)) GD SERVICIOS DE PERSONAL, S.A. DE C.V.	
Registro Federal de Contribuyentes con homoclave (SHCP) GSP1303033G5	Registro patronal ante el I.M.S.S. (Una letra o número y 10 dígitos) Y6754810264-1
Actividad o giro principal EMPRESA DE SEGURIDAD PRIVADA	

DATOS DEL PROGRAMA DE CAPACITACIÓN Y ADIESTRAMIENTO																	
NOMBRE DEL CURSO CURSO BÁSICO DE DEFENSA PERSONAL																	
Duración en horas 08 horas	Periodo de ejecución	De	Año				Mes		Día		A	Año				Mes		Día	
			2	0	2	0	1	1	0	7		2	0	2	0	1	1	1	4
Área temática del curso 2/ 600 SEGURIDAD																	
Agente capacitador (Externo o interno, según corresponda) VICTOR CASTILLO ESPINOZA (No. de Reg. de Agente Capacitador Externo CAEV-710306-4S2-6005)																	

Los datos se asientan en esta constancia bajo protesta de decir verdad, apercibidos de la responsabilidad en que incurre todo aquel que no se conduce con verdad.

Capacitador	Representantes de la Comisión Mixta de Capacitación y Adiestramiento Por la empresa	Por los trabajadores
VICTOR CASTILLO ESPINOZA	EDUARDO JIMENEZ HERNANDEZ	JAVIER TORRES TREJO
Nombre y firma	Nombre y firma	Nombre y firma

95

LICITACIÓN PÚBLICA NACIONAL ELECTRÓNICA
LA-011A00001-E73-2020.
Ciudad de México a 19 de Enero del 2021

FORMATO DC-3
CONSTANCIA DE HABILIDADES LABORALES

DATOS DEL TRABAJADOR	
Nombre (Anotar apellido paterno, apellido materno y nombre (s))	
EDUARDO APIPILHUASCO NIEVES	
Clave Única de Registro de Población	Ocupación específica (Catálogo Nacional de Ocupaciones) 1/
AINE931013HMCPVD03	69.4 Protección de bienes y/o personas

DATOS DE LA EMPRESA	
Nombre o razón social (En caso de persona física, anotar apellido paterno, apellido materno y nombre(s))	
GD SERVICIOS DE PERSONAL, S.A. DE C.V.	
Registro Federal de Contribuyentes con homoclave (SHCP)	Registro patronal ante el I.M.S.S. (Una letra o número y 10 dígitos)
G S P 1 3 0 9 3 0 7 3 5	Y 6 7 5 4 8 1 6 2 6 - 6
Actividad o giro principal	
EMPRESA DE SEGURIDAD PRIVADA	

DATOS DEL PROGRAMA DE CAPACITACIÓN Y ADIESTRAMIENTO																			
NOMBRE DEL CURSO																			
CURSO BÁSICO DE ELABORACIÓN DE REPORTES Y PARTES DE NOVEDADES EN SISTEMA OFFICE (EXCEL, WORD Y POWER POINT)																			
Duración en horas	Periodo de ejecución	De	Año				Mes		Día		a	Año				Mes		Día	
08 horas			2	0	2	0	1	1	0	7		2	0	2	0	1	1	1	4
Área temática del curso 2/																			
603 SEGURIDAD																			
Agente capacitador (Externo o interno, según corresponda)																			
VÍCTOR CASTILLO ESPINOZA (No. de Reg. de Agente Capacitador Externo CAEV-710306-452-0000)																			

Los datos se plasman en esta constancia bajo protesta de decir verdad, apercibidos de la responsabilidad en que incurre todo aquel que no se conduce con verdad.

Capacitador	Representantes de la Comisión Mixta de Capacitación y Adiestramiento	
	Por la empresa	Por los trabajadores
VICTOR CASTILLO ESPINOZA	EDUARDO APIPILHUASCO HERNÁNDEZ	JAVIER TORRES TREJO
Nombre y firma	Nombre y firma	Nombre y firma

96

FORMATO DC-3
CONSTANCIA DE HABILIDADES LABORALES

DATOS DEL TRABAJADOR	
Nombre (Anotar apellido paterno, apellido materno y nombre (s))	
EDUARDO APIPILHUASCO NIEVES	
Clave Única de Registro de Población AINE931013HMCPVD03	Ocupación específica (Catálogo Nacional de Ocupaciones) b/ 69.4 Protección de bienes y/o personas

DATOS DE LA EMPRESA	
Nombre o razón social (En caso de persona física, anotar apellido paterno, apellido materno y nombre(s))	
GD SERVICIOS DE PERSONAL, S.A. DE C.V.	
Registro Federal de Contribuyentes con homoclave (SHCP) G S P 1 3 0 9 3 0 - 7 3 5	Registro patronal ante el I.M.S.S. (Una letra o número y 10 dígitos) Y 6 7 5 4 8 1 0 2 6 - 1
Actividad o giro principal EMPRESA DE SEGURIDAD PRIVADA	

DATOS DEL PROGRAMA DE CAPACITACIÓN Y ADIESTRAMIENTO																			
NOMBRE DEL CURSO CURSO BASICO DE TRATO Y CORTESÍA																			
Duración en horas 08 horas	Periodo de ejecución	De	Año 2 0 2 0				Mes 1 1		Día 0 7		A	Año 2 0 2 0				Mes 1 1		Día 1 4	
Área temática del curso 2/ 603 SEGURIDAD																			
Agente capacitador (Externo o interno, según corresponda) VICTOR CASTILLO ESPINOZA (No. de Reg. de Agente Capacitador Externo CAEV-710306-4S2-0005)																			

Los datos se asientan en esta constancia bajo protesta de decir verdad, apercibidos de la responsabilidad en que incurre todo aquel que no se conduce con verdad.

Capacitador	Representantes de la Comisión Mixta de Capacitación y Adiestramiento	
	Por la empresa	Por los trabajadores
VICTOR CASTILLO ESPINOZA	EDUARDO JIMENEZ HERNANDEZ	JAVIER TORRES TREJO
Nombre y firma	Nombre y firma	Nombre y firma

FORMATO DC-3
CONSTANCIA DE HABILIDADES LABORALES

DATOS DEL TRABAJADOR	
Nombre (Anotar apellido paterno, apellido materno y nombre (s))	
EDUARDO APIPILHUASCO NIEVES	
Clave Única de Registro de Población	Ocupación específica (Catálogo Nacional de Ocupaciones) 1/
AINE931013HMCPVD03	09.4 Protección de bienes y/o personas

DATOS DE LA EMPRESA	
Nombre o razón social (En caso de persona física, anotar apellido paterno, apellido materno y nombre(s))	
GD SERVICIOS DE PERSONAL, S.A. DE C.V.	
Registro Federal de Contribuyentes con homoclave (SHCP)	Registro patronal ante el I.M.S.S. (Una letra o número y 10 dígitos)
GSP1309073-5	Y6754810262-6
Actividad o giro principal	
EMPRESA DE SEGURIDAD PRIVADA	

DATOS DEL PROGRAMA DE CAPACITACIÓN Y ADIESTRAMIENTO																			
NOMBRE DEL CURSO																			
CURSO BÁSICO DE CONTROL DE ACCESOS																			
Duración en horas	Periodo de ejecución	De	Año				Mes		Día		a	Año				Mes		Día	
08 horas			2	0	2	0	1	1	0	7		2	0	2	0	1	1	1	4
Área temática del curso 2/																			
803 SEGURIDAD																			
Agente capacitador (Externo o interno, según corresponda)																			
VICTOR CASTILLO ESPINOZA (No. de Reg. de Agente Capacitador Externo CAEV-710306-4S2-0000)																			

Los datos se asientan en esta constancia bajo protesto de decir verdad, apercibidos de la responsabilidad en que incurre todo aquel que no se conduce con verdad.

Capacitador	Representantes de la Comisión Mixta de Capacitación y Adiestramiento	
	Por la empresa	Por los trabajadores
VICTOR CASTILLO ESPINOZA	EDUARDO JIMENEZ HERNANDEZ	JAVIER TORRES TREJO
Nombre y firma	Nombre y firma	Nombre y firma

FORMATO DC-3
CONSTANCIA DE HABILIDADES LABORALES

DATOS DEL TRABAJADOR	
Nombre (Anotar apellido paterno, apellido materno y nombre (s))	
EDUARDO APIPILHUASCO NIEVES	
Clave Única de Registro de Población	Ocupación específica (Catálogo Nacional de Ocupaciones) 1/
AINE931013HMCPVD03	09.4 Protección de bienes y/o personas

DATOS DE LA EMPRESA	
Nombre o razón social (En caso de persona física, anotar apellido paterno, apellido materno y nombre(s))	
GD SERVICIOS DE PERSONAL, S.A. DE C.V.	
Registro Federal de Contribuyentes con homoclave (SHCP)	Registro patronal ante el I.M.S.S. (Una letra o número y 10 dígitos)
G S P 1 3 0 9 3 0 7 3 5	Y 0 7 5 4 8 1 0 2 6 - 6
Actividad o giro principal	
EMPRESA DE SEGURIDAD PRIVADA	

DATOS DEL PROGRAMA DE CAPACITACIÓN Y ADIESTRAMIENTO																
NOMBRE DEL CURSO																
CURSO BÁSICO DE AMABILIDAD AL PUBLICO Y AL PERSONAL DE LA INSTITUCIÓN																
Duracion en horas	Periodo de ejecucion	De	Año				Mes		Dia		a	Año				Mes		Dia	
88 horas			2	0	2	0	1	1	0	7		2	0	2	0	1	1	1	4
Area tematica del curso 2/																			
903 SEGURIDAD																			
Agente capacitador (Externo o interno, según corresponda)																			
VICTOR CASTILLO ESPINOZA																			
(No. de Reg. de Agente Capacitador Externo CAEV-710306-6S2-0005)																			

Los datos se asientan en esta constancia bajo protesta de decir verdad, apercibidos de la responsabilidad en que incurre todo aquel que no se conduce con verdad.

Capacitador	Representantes de la Comisión Mixta de Capacitación y Adiestramiento	
	Por la empresa	Por los trabajadores
VICTOR CASTILLO ESPINOZA	EDUARDO JIMENEZ HERNÁNDEZ	JAVIER TORRES TREJO
Nombre y firma	Nombre y firma	Nombre y firma

FORMATO DC-3
CONSTANCIA DE HABILIDADES LABORALES

DATOS DEL TRABAJADOR	
Nombre (Anotar apellido paterno, apellido materno y nombre (s))	
EDUARDO APIPILHUASCO NIEVES	
Clave Única de Registro de Población AINE931013HMCPVD03	Ocupación específica (Catálogo Nacional de Ocupaciones) 1/ 09.4 Protección de bienes y/o personas

DATOS DE LA EMPRESA	
Nombre o razón social (En caso de persona física, anotar apellido paterno, apellido materno y nombre(s))	
GD SERVICIOS DE PERSONAL, S.A. DE C.V.	
Registro Federal de Contribuyentes con homoclave (SHCP) G D P 1 3 0 9 3 0 - 7 3 5	Registro patronal ante el I.M.S.S. (Una letra o número y 10 dígitos) Y 6 7 5 4 8 1 0 2 6 - 6
Actividad o giro principal EMPRESA DE SEGURIDAD PRIVADA	

DATOS DEL PROGRAMA DE CAPACITACIÓN Y ADIESTRAMIENTO																	
NOMBRE DEL CURSO CURSO BÁSICO DE IGUALDAD LABORAL Y NO DISCRIMINACIÓN LABORAL																	
Duración en horas 08 horas	Periodo de ejecución	De	Año				Mes		Día		a	Año				Mes		Día	
			2	0	2	0	1	1	0	7		2	0	2	0	1	1	1	4
Área temática del curso 2/ 800 SEGURIDAD																	
Agente capacitador (Externo o interno, según corresponda) COMERCIALIZADORA DE SEGURIDAD PRIVADA Y EMPRESARIAL ERUMA, S. DE R.L. DE C.V. (No. de Reg. de Agente Capacitador Externo CSP1109181 001)																	

Los datos se asientan en esta constancia bajo protesta de decir verdad, apercibidos de la responsabilidad en que incurre todo aquel que no se conduce con verdad.

Capacitador	Representantes de la Comisión Mixta de Capacitación y Adiestramiento	
	Por la empresa	Por los trabajadores
ERIK HIDALGO MALDONADO REPRESENTANTE LEGAL COMERCIALIZADORA DE SEGURIDAD PRIVADA Y EMPRESARIAL ERUMA, S. DE R.L. DE C.V.	EDUARDO JIMENEZ HERNANDEZ	JAVIER TORRES TREJO
Nombre y firma	Nombre y firma	Nombre y firma

100

LICITACIÓN PÚBLICA NACIONAL ELECTRÓNICA
LA-011A00001-E73-2020.
Ciudad de México a 19 de Enero del 2021

FORMATO DC-3
CONSTANCIA DE HABILIDADES LABORALES

DATOS DEL TRABAJADOR	
Nombre (Anotar apellido paterno, apellido materno y nombre (s))	
PEDRO ANTONIO ARELLANO CORNEJO	
Clave Única de Registro de Población	Ocupación específica (Catálogo Nacional de Ocupaciones) 1/
AECP891105HMCRRD02	09.4 Protección de bienes y/o personas

DATOS DE LA EMPRESA	
Nombre o razón social (En caso de persona física, anotar apellido paterno, apellido materno y nombre(s))	
GD SERVICIOS DE PERSONAL, S.A. DE C.V.	
Registro Federal de Contribuyentes con homoclave (SHCP)	Registro patronal ante el I.M.S.S. (Una letra o número y 10 dígitos)
G S P 1 3 0 9 3 0 - 7 3 5	Y 6 7 5 4 8 1 0 2 6 - 6
Actividad o giro principal	
EMPRESA DE SEGURIDAD PRIVADA	

DATOS DEL PROGRAMA DE CAPACITACIÓN Y ADIESTRAMIENTO																			
NOMBRE DEL CURSO																			
CURSO BÁSICO DE SEGURIDAD																			
Duración en horas	Periodo de ejecución	De	Año				Mes		Día		a	Año				Mes		Día	
08 horas			2	0	2	0	1	1	0	7		2	0	2	0	1	1	1	4
Área temática del curso 2/																			
809 SEGURIDAD																			
Agente capacitador (Externo o interno, según corresponda)																			
VICTOR CASTILLO ESPINOZA (No. de Reg. de Agente Capacitador Externo CAEV-710305-4S2-0005)																			

Los datos se asientan en esta constancia bajo protesta de decir verdad, apercibidos de la responsabilidad en que incurre todo aquel que no se conduce con verdad.

Capacitador	Representantes de la Comisión Mixta de Capacitación y Adiestramiento	
	Por la empresa	Por los trabajadores
VICTOR CASTILLO ESPINOZA	EDUARDO JIMENEZ HERNÁNDEZ	JAVIER TORRES TREJO
Nombre y firma	Nombre y firma	Nombre y firma

101

FORMATO DC-3
CONSTANCIA DE HABILIDADES LABORALES

DATOS DEL TRABAJADOR	
Nombre (Anotar apellido paterno, apellido materno y nombre (s))	
PEDRO ANTONIO ARELLANO CORNEJO	
Clave Única de Registro de Población	Ocupación específica (Catálogo Nacional de Ocupaciones) 1/
AECP890909HMCRRD02	694 Protección de bienes y/o personas

DATOS DE LA EMPRESA	
Nombre o razón social (En caso de persona física, anotar apellido paterno, apellido materno y nombre (s))	
GD SERVICIOS DE PERSONAL, S.A. DE C.V.	
Registro Federal de Contribuyentes con homoclave (SHCP)	Registro patronal ante el IMSS. (Una letra o número y 10 dígitos)
G S P 1 3 0 9 3 0 7 3 5	Y 6 7 5 4 8 1 0 2 6 - 6
Actividad o giro principal	
EMPRESA DE SEGURIDAD PRIVADA	

DATOS DEL PROGRAMA DE CAPACITACIÓN Y ADIESTRAMIENTO																			
NOMBRE DEL CURSO																			
CURSO BÁSICO DE SEGURIDAD PRIVADA EN LOS BIENES																			
Duración en horas	Periodo de ejecución	De	Año				Mes		Día		a	Año				Mes		Día	
08 horas			2	0	2	0	1	1	0	7		2	0	2	0	1	1	1	4
Área temática del curso 2/																			
803 SEGURIDAD																			
Agente capacitador (Externo o interno, según corresponda)																			
VICTOR CASTILLO ESPINOZA (No. de Reg. de Agente Capacitador Externo CAEV-710305-4S2-0005)																			

Los datos se asientan en esta constancia bajo protesta de decir verdad, apercibidos de la responsabilidad en que incurre todo aquel que no se conduce con verdad.

Capacitador	Representantes de la Comisión Mixta de Capacitación y Adiestramiento	
	Por la empresa	Por los trabajadores
VICTOR CASTILLO ESPINOZA	EDUARDO JIMENEZ HERNANDEZ	JAVIER TORRES TREJO
Nombre y firma	Nombre y firma	Nombre y firma

102

LICITACIÓN PÚBLICA NACIONAL ELECTRÓNICA

LA-011A00001-E73-2020.

Ciudad de México a 19 de Enero del 2021

FORMATO DC-3
CONSTANCIA DE HABILIDADES LABORALES

DATOS DEL TRABAJADOR	
Nombre (Anotar apellido paterno, apellido materno y nombre (s)) PEDRO ANTONIO ARELLANO CORNEJO	
Clave Única de Registro de Población AECP851059HMCRRD02	Ocupación específica (Catálogo Nacional de Ocupaciones) 1/ 69.4 Protección de bienes y/o personas

DATOS DE LA EMPRESA	
Nombre o razón social (En caso de persona física, anotar apellido paterno, apellido materno y nombre(s)) GD SERVICIOS DE PERSONAL, S.A. DE C.V.	
Registro Federal de Contribuyentes con homoclave (SHCP) GSP1309373-5	Registro patronal ante el I.M.S.S. (Una letra o número y 10 dígitos) Y6754810265
Actividad o giro principal EMPRESA DE SEGURIDAD PRIVADA	

DATOS DEL PROGRAMA DE CAPACITACIÓN Y ADIESTRAMIENTO																			
NOMBRE DEL CURSO: CURSO BASICO DE CONTROL Y COMBATE DE INCENDIOS																			
Duración en horas: 08 horas	Periodo de ejecución:	De	Año				Mes		Día		a	Año				Mes		Día	
			2	0	2	0	1	1	0	7		2	0	2	0	1	1	1	4
Área temática del curso 2/: 803 SEGURIDAD																			
Agente capacitador (Externo o interno, según corresponda): VÍCTOR CASTILLO ESPINOZA (No. de Reg. de Agente Capacitador Externo CAEV-710309-6S2-0005)																			

Los datos se asientan en esta constancia bajo protesta de decir verdad, apercibidos de la responsabilidad en que incurre todo aquel que no se conduce con verdad.

Capacitador	Representantes de la Comisión Mixta de Capacitación y Adiestramiento	
	Por la empresa	Por los trabajadores
VICTOR CASTILLO ESPINOZA	EDUARDO JIMENEZ HERNÁNDEZ	JAVIER TORRES TREJO
Nombre y firma	Nombre y firma	Nombre y firma

LICITACIÓN PÚBLICA NACIONAL ELECTRÓNICA

LA-011A00001-E73-2020.

Ciudad de México a 19 de Enero del 2021

FORMATO DC-3
CONSTANCIA DE HABILIDADES LABORALES

DATOS DEL TRABAJADOR	
Nombre (Anotar apellido paterno, apellido materno y nombre (s))	
PEDRO ANTONIO ARELLANO CORNEJO	
Clave Única de Registro de Población	Ocupación específica (Catálogo Nacional de Ocupaciones) 1/
AECP890905HMCRRD02	09.4 Protección de bienes y/o personas

DATOS DE LA EMPRESA	
Nombre o razón social (En caso de persona física, anotar apellido paterno, apellido materno y nombre(s))	
GD SERVICIOS DE PERSONAL, S.A. DE C.V.	
Registro Federal de Contribuyentes con homoclave (SHCP)	Registro patronal ante el IM.S.S. (Una letra o número y 10 dígitos)
B S P 1 3 0 9 3 0 - 7 3 5	Y 6 7 5 4 0 1 0 2 6 - 6
Actividad o giro principal	
EMPRESA DE SEGURIDAD PRIVADA	

DATOS DEL PROGRAMA DE CAPACITACIÓN Y ADIESTRAMIENTO																	
NOMBRE DEL CURSO																	
CURSO BÁSICO DE PROTECCIÓN CIVIL																	
Duración en horas	Periodo de ejecución	De	Año				Mes		Día		a	Año				Mes		Día	
08 horas			2	0	2	0	1	1	0	7		2	0	2	0	1	1	1	4
Área temática del curso 2/																	
603 SEGURIDAD																	
Agente capacitador (Externo o interno, según corresponda)																	
VICTOR CASTILLO ESPINOZA																	
(No. de Reg. de Agente Capacitador Externo CAEV-710306-452-0005)																	

Los datos se asientan en esta constancia bajo protesta de decir verdad, apercibidos de la responsabilidad en que incurre todo aquel que no se conduce con verdad.

Capacitador	Representantes de la Comisión Mixta de Capacitación y Adiestramiento	
	Por la empresa	Por los trabajadores
VICTOR CASTILLO ESPINOZA	EDUARDO JIMENEZ HERNANDEZ	JAVIER TORRES TREJO
Nombre y firma	Nombre y firma	Nombre y firma

104

LICITACIÓN PÚBLICA NACIONAL ELECTRÓNICA

LA-011A00001-E73-2020.

Ciudad de México a 19 de Enero del 2021

FORMATO DC-3
CONSTANCIA DE HABILIDADES LABORALES

DATOS DEL TRABAJADOR	
Nombre (Anotar apellido paterno, apellido materno y nombre (s))	
PEDRO ANTONIO ARELLANO CORNEJO	
Clave Única de Registro de Población	Ocupación específica (Catálogo Nacional de Ocupaciones) 1/
AECP891109HMCRRD02	03.4 Protección de bienes y/o personas

DATOS DE LA EMPRESA	
Nombre o razón social (En caso de persona física, anotar apellido paterno, apellido materno y nombre(s))	
GD SERVICIOS DE PERSONAL, S.A. DE C.V.	
Registro Federal de Contribuyentes con homoclave (SHCP)	Registro patronal ante el I.M.S.S. (Una letra o número y 10 dígitos)
G S P 1 3 0 9 3 0 - 7 3 5	Y 6 7 5 4 8 1 0 2 6 - 6
Actividad o giro principal	
EMPRESA DE SEGURIDAD PRIVADA	

DATOS DEL PROGRAMA DE CAPACITACIÓN Y ADIESTRAMIENTO																			
NOMBRE DEL CURSO																			
CURSO BÁSICO DE PRIMEROS AUXILIOS RCP EN ADULTOS Y NIÑOS																			
Duración en horas	Periodo de ejecución	De	Año				Mes		Día		A	Año				Mes		Día	
08 horas			2	0	2	0	1	1	0	7		2	0	2	0	1	1	1	4
Área temática del curso 2/																			
803 SEGURIDAD																			
Agente capacitador (Externo o interno, según corresponda)																			
VICTOR CASTILLO ESPINOZA (No. de Reg. de Agente Capacitador Externo CAEV-710306-4S2-0005)																			

Los datos se asientan en esta constancia bajo protesta de decir verdad, apercibidos de la responsabilidad en que incurre todo aquel que no se conduce con verdad.

Representantes de la Comisión Mixta de Capacitación y Adiestramiento		
Capacitador	Por la empresa	Por los trabajadores
VICTOR CASTILLO ESPINOZA	EDUARDO JIMENEZ HERNANDEZ	JAVIER TORRES TREJO
Nombre y firma	Nombre y firma	Nombre y firma

105

FORMATO DC-3
CONSTANCIA DE HABILIDADES LABORALES

DATOS DEL TRABAJADOR	
Nombre (Anotar apellido paterno, apellido materno y nombre (s)) PEDRO ANTONIO ARELLANO CORNEJO	
Clave Única de Registro de Población AECP890105HMCRRD02	Ocupación específica (Catálogo Nacional de Ocupaciones) 1/ 694 Protección de bienes y/o personas

DATOS DE LA EMPRESA	
Nombre o razón social (En caso de persona física, anotar apellido paterno, apellido materno y nombre(s)) GD SERVICIOS DE PERSONAL, S.A. DE C.V.	
Registro Federal de Contribuyentes con homoclave (SHCP) GSP130930-735	Registro patronal ante el I.M.S.S. (Una letra o número y 10 dígitos) Y6754810261-4
Actividad o giro principal EMPRESA DE SEGURIDAD PRIVADA	

DATOS DEL PROGRAMA DE CAPACITACIÓN Y ADIESTRAMIENTO																
NOMBRE DEL CURSO CURSO BÁSICO PROGRAMAS DE SEGURIDAD EN INSTITUCIONES PUBLICAS																
Duración en horas 60 horas	Periodo de ejecución	De	Año				Mes		Día		A	Año				Mes		Día	
			2	0	2	0	1	1	0	7		2	0	2	0	1	1	1	4
Área temática del curso 2/ 600 SEGURIDAD																			
Agente capacitador (Externo o interno, según corresponda) VICTOR CASTILLO ESPINOZA (No. de Reg. de Agente Capacitador Externo CAEV-710306-4S2-0005)																			

Los datos se asientan en esta constancia bajo protesta de decir verdad, apercibidos de la responsabilidad en que incurre todo aquel que no se conduce con verdad.

Capacitador	Representantes de la Comisión Mixta de Capacitación y Adiestramiento	
	Por la empresa	Por los trabajadores
VICTOR CASTILLO ESPINOZA	EDUARDO RIVEMEC HERNÁNDEZ	JAVIER TORRES TREJO
Nombre y firma	Nombre y firma	Nombre y firma

FORMATO DC-3
CONSTANCIA DE HABILIDADES LABORALES

DATOS DEL TRABAJADOR	
Nombre (Anotar apellido paterno, apellido materno y nombre (s)) PEDRO ANTONIO ARELLANO CORNEJO	
Clave Única de Registro de Población AECP891109HMCRRD02	Ocupación específica (Catálogo Nacional de Ocupaciones) 1/ 69.4 Protección de bienes y/o personas

DATOS DE LA EMPRESA	
Nombre o razón social (En caso de persona física, anotar apellido paterno, apellido materno y nombre(s)) GD SERVICIOS DE PERSONAL, S.A. DE C.V	
Registro Federal de Contribuyentes con homoclave (SHCP) GSP1309373-5	Registro patronal ante el I.M.S.S. (Una letra o número y 10 dígitos) Y6754810265-6
Actividad o giro principal EMPRESA DE SEGURIDAD PRIVADA	

DATOS DEL PROGRAMA DE CAPACITACIÓN Y ADIESTRAMIENTO																			
NOMBRE DEL CURSO CURSO BÁSICO DE DEFENSA PERSONAL																			
Duración en horas 08 horas	Periodo de ejecución	De	Año				Mes		Día		a	Año				Mes		Día	
			2	0	2	0	1	1	0	7		2	0	2	0	1	1	1	4
Línea temática del curso 2/ 800 SEGURIDAD																			
Agente capacitador (Externo o interno, según corresponda) VÍCTOR CASTILLO ESPINOZA (No. de Reg. de Agente Capacitador Externo CAEV-710306-4S2-0005)																			

Los datos se asientan en esta constancia bajo protesta de decir verdad, apercibidos de la responsabilidad en que incurre todo aquel que no se conduce con verdad.

Capacitador	Representantes de la Comisión Mixta de Capacitación y Adiestramiento	
	Por la empresa	Por los trabajadores
VICTOR CASTILLO ESPINOZA	EDUARDO JIMENEZ HERNANDEZ	JAVIER TORRES TREJO
Nombre y firma	Nombre y firma	Nombre y firma

107

LICITACIÓN PÚBLICA NACIONAL ELECTRÓNICA

LA-011A00001-E73-2020.

Ciudad de México a 19 de Enero del 2021

FORMATO DC-3
CONSTANCIA DE HABILIDADES LABORALES

DATOS DEL TRABAJADOR	
Nombre (Anotar apellido paterno, apellido materno y nombre (s))	
PEDRO ANTONIO ARELLANO CORNEJO	
Clave Única de Registro de Población	Ocupación específica (Catálogo Nacional de Ocupaciones) 1/
AECP930109HMCRRD02	0944 Protección de bienes y/o personas

DATOS DE LA EMPRESA	
Nombre o razón social (En caso de persona física, anotar apellido paterno, apellido materno y nombre(s))	
GD SERVICIOS DE PERSONAL, S.A. DE C.V.	
Registro Federal de Contribuyentes con homoclave (SHCP)	Registro patronal ante el I.M.S.S. (Una letra o número y 10 dígitos)
G S P 1 3 0 9 3 0 - 7 3 5	Y 6 7 5 4 8 1 0 2 6 - 5
Actividad o giro principal	
EMPRESA DE SEGURIDAD PRIVADA	

DATOS DEL PROGRAMA DE CAPACITACIÓN Y ADIESTRAMIENTO																				
NOMBRE DEL CURSO																				
CURSO BÁSICO DE ELABORACIÓN DE REPORTES Y PARTES DE NOVEDADES EN SISTEMA OFFICE (EXCEL, WORD Y POWER POINT)																				
Duración en horas	Periodo de ejecución	De	Año				Mes		Día		a	Año				Mes		Día		
08 horas			2	0	2	0	1	1	0	7		2	0	2	0	1	1	1	4	
Área temática del curso 2/																				
603 SEGURIDAD																				
Agente capacitador (Externo o interno, según corresponda)																				
VICTOR CASTILLO ESPINOZA (No. de Reg. de Agente Capacitador Externo CAEV-710306-4S2-0005)																				

Los datos se asientan en esta constancia bajo protesta de decir verdad, apercibidos de la responsabilidad en que incurre todo aquel que no se conduce con verdad.

Capacitador	Representantes de la Comisión Mixta de Capacitación y Adiestramiento	
	Por la empresa	Por los trabajadores
VICTOR CASTILLO ESPINOZA	EDUARDO JIMENEZ HERNÁNDEZ	JAVIER TORRES TREJO
Nombre y firma	Nombre y firma	Nombre y firma

FORMATO DC-3
CONSTANCIA DE HABILIDADES LABORALES

DATOS DEL TRABAJADOR	
Nombre (Anotar apellido paterno, apellido materno y nombre (s)) PEDRO ANTONIO ARELLANO CORNEJO	
Clave Única de Registro de Poblacion AECP850105HMCRRD02	Ocupación específica (Catálogo Nacional de Ocupaciones) 1/ 69.4 Protección de bienes y/o personas

DATOS DE LA EMPRESA	
Nombre o razón social (En caso de persona físicas, anotar apellido paterno, apellido materno y nombre(s)) GD SERVICIOS DE PERSONAL, S.A. DE C.V	
Registro Federal de Contribuyentes con homoclave (SHCP) GSP1309930-735	Registro patronal ante el I.M.S.S. (Una letra o número y 10 dígitos) Y6754810265-6
Actividad o giro principal EMPRESA DE SEGURIDAD PRIVADA	

DATOS DEL PROGRAMA DE CAPACITACIÓN Y ADIESTRAMIENTO																	
NOMBRE DEL CURSO: CURSO BASICO DE TRATO Y CORTESIA																	
Duración en horas: 08 horas	Periodo de ejecución	De	Año				Mes		Día		a	Año				Mes		Día	
			2	0	2	0	1	1	0	7		2	0	2	0	1	1	1	4
Área temática del curso 2/ 803 SEGURIDAD																	
Agente capacitador (Externo o interno, según corresponda) VICTOR CASTILLO ESPINOZA (No. de Reg. de Agente Capacitador Externo CAEV-710306-4S2-0005)																	

Los datos se asientan en esta constancia bajo protesta de decir verdad, apercibidos de la responsabilidad en que incurre todo aquel que no se conduce con verdad.

Capacitador	Representantes de la Comisión Mixta de Capacitación y Adiestramiento	
	Por la empresa	Por los trabajadores
VICTOR CASTILLO ESPINOZA	EDUARDO JIMENEZ HERNANDEZ	JAVIER TORRES TREJO
Nombre y firma	Nombre y firma	Nombre y firma

FORMATO DC-3
CONSTANCIA DE HABILIDADES LABORALES

DATOS DEL TRABAJADOR	
Nombre (Anotar apellido paterno, apellido materno y nombre (s))	
PEDRO ANTONIO ABELLANO CORNEJO	
Clave Única de Registro de Población	Ocupación específica (Catálogo Nacional de Ocupaciones) 1/
AECP850105HMCRRD02	0944 Protección de bienes y/o personas

DATOS DE LA EMPRESA	
Nombre o razón social (En caso de persona física, anotar apellido paterno, apellido materno y nombre(s))	
GD SERVICIOS DE PERSONAL, S.A. DE C.V.	
Registro Federal de Contribuyentes con homoclave (SHCP)	Registro patronal ante el I.M.S.S. (Una letra o número y 10 dígitos)
G S P 1 3 0 9 3 0 - 7 3 5	Y 6 7 5 4 8 1 0 2 6 - 5
Actividad o giro principal	
EMPRESA DE SEGURIDAD PRIVADA	

DATOS DEL PROGRAMA DE CAPACITACIÓN Y ADIESTRAMIENTO																			
NOMBRE DEL CURSO																			
CURSO BÁSICO DE CONTROL DE ACCESOS																			
Duración en horas	Periodo de ejecución	De	Año				Mes		Día		a	Año				Mes		Día	
08 horas			2	0	2	0	1	1	0	7		2	0	2	0	1	1	1	4
Área temática del curso 2/																			
600 SEGURIDAD																			
Agente capacitador (Externo o interno, según corresponda)																			
VICTOR CASTILLO ESPINOZA (No. de Reg. de Agente Capacitador Externo CAEV-710306-452-0005)																			

Los datos se asientan en esta constancia bajo protesta de decir verdad, apercibidos de la responsabilidad en que incurre todo aquel que no se conduce con verdad.

Capacitador	Representantes de la Comisión Mixta de Capacitación y Adiestramiento	
	Por la empresa	Por los trabajadores
VICTOR CASTILLO ESPINOZA	EDUARDO JIMENEZ HERNÁNDEZ	JAVIER TORRES TREJO
Nombre y firma	Nombre y firma	Nombre y firma

110

LICITACIÓN PÚBLICA NACIONAL ELECTRÓNICA

LA-011A00001-E73-2020.

Ciudad de México a 19 de Enero del 2021

FORMATO DC-3
CONSTANCIA DE HABILIDADES LABORALES

DATOS DEL TRABAJADOR	
Nombre (Anotar apellido paterno, apellido materno y nombre (s))	
PEDRO ANTONIO ARELLANO CORNEJO	
Clave Única de Registro de Población	Ocupación específica (Catálogo Nacional de Ocupaciones) 1/
AECP891105HMCRRD02	03.4 Protección de bienes y/o personas

DATOS DE LA EMPRESA	
Nombre o razón social (En caso de persona física, anotar apellido paterno, apellido materno y nombre(s))	
GD SERVICIOS DE PERSONAL, S.A. DE C.V.	
Registro Federal de Contribuyentes con homoclave (SHCP)	Registro patronal ante el I.M.S.S. (Una letra o número y 10 dígitos)
GSP1309373-5	Y6754810265
Actividad o giro principal	
EMPRESA DE SEGURIDAD PRIVADA	

DATOS DEL PROGRAMA DE CAPACITACIÓN Y ADIESTRAMIENTO																			
NOMBRE DEL CURSO																			
CURSO BÁSICO DE AMABILIDAD AL PUBLICO Y AL PERSONAL DE LA INSTITUCIÓN																			
Duración en horas	Periodo de ejecución	De	Año				Mes		Día		a	Año				Mes		Día	
08 horas			2	0	2	0	1	1	0	7		2	0	2	0	1	1	1	4
Área temática del curso 2/																			
809 SEGURIDAD																			
Agente capacitador (Externo o interno, según corresponda)																			
VICTOR CASTILLO ESPINOZA (No. de Reg. de Agente Capacitador Externo CAEV-710309-I52-0005)																			

Los datos se asientan en esta constancia bajo protesta de decir verdad, apercibidos de la responsabilidad en que incurre todo aquel que no se conduce con verdad.

Capacitador	Representantes de la Comisión Mixta de Capacitación y Adiestramiento	
	Por el patrón	Por los trabajadores
VICTOR CASTILLO ESPINOZA	EDUARDO JIMENEZ HERNÁNDEZ	JAVIER TORRES TREJO
Nombre y firma	Nombre y firma	Nombre y firma

111

LICITACIÓN PÚBLICA NACIONAL ELECTRÓNICA

LA-011A00001-E73-2020.

Ciudad de México a 19 de Enero del 2021

FORMATO DC-3
CONSTANCIA DE HABILIDADES LABORALES

DATOS DEL TRABAJADOR	
Nombre (Anotar apellido paterno, apellido materno y nombre (s))	
PEDRO ANTONIO ARELLANO CORNEJO	
Clave Única de Registro de Población AECP850105HMCRRD02	Ocupación específica (Catálogo Nacional de Ocupaciones) 1/ **69.4 Protección de bienes y/o personas**

DATOS DE LA EMPRESA	
Nombre o razón social (En caso de persona física, anotar apellido paterno, apellido materno y nombre(s))	
GD SERVICIOS DE PERSONAL, S.A. DE C.V.	
Registro Federal de Contribuyentes con homoclave (SHCP) G S P 1 3 0 9 3 0 7 3 5	Registro patronal ante el I.M.S.S. (Una letra o número y 10 dígitos) Y 6 7 5 4 8 1 0 2 6 - 6
Actividad o giro principal	
EMPRESA DE SEGURIDAD PRIVADA	

DATOS DEL PROGRAMA DE CAPACITACIÓN Y ADIESTRAMIENTO																	
NOMBRE DEL CURSO																	
CURSO BÁSICO DE IGUALDAD LABORAL Y NO DISCRIMINACIÓN LABORAL																	
Duración en horas	Periodo de ejecución	De	Año				Mes		Día		a	Año				Mes		Día	
03 horas			2	0	2	0	1	1	0	7		2	0	2	0	1	1	1	4
Área temática del curso 2/																	
600 SEGURIDAD																	
Agente capacitador (Externo o interno, según corresponda)																	
COMERCIALIZADORA DE SEGURIDAD PRIVADA Y EMPRESARIAL ERUMA, S. DE R.L. DE C.V. (No. de Reg. de Agente Capacitador Externo DSP1109181-6013)																	

Los datos se asientan en esta constancia bajo protesta de decir verdad, apercibidos de la responsabilidad en que incurre todo aquel que no se conduce con verdad.

Representantes de la Comisión Mixta de Capacitación y Adiestramiento

Patrón	Por la empresa	Por los trabajadores
ERIK HIDALGO MALDONADO REPRESENTANTE LEGAL COMERCIALIZADORA DE SEGURIDAD PRIVADA Y EMPRESARIAL ERUMA, S. DE R.L. DE C.V.	EDUARDO JIMENEZ HERNANDEZ	JAVIER TORRES TREJO
Nombre y firma	Nombre y firma	Nombre y firma

112

LICITACIÓN PÚBLICA NACIONAL ELECTRÓNICA
LA-011A00001-E73-2020.
Ciudad de México a 19 de Enero del 2021

FORMATO DC-3
CONSTANCIA DE HABILIDADES LABORALES

DATOS DEL TRABAJADOR	
Nombre (Anotar apellido paterno, apellido materno y nombre (s)) GUADALUPE ARREOLA CORIA	
Clave Unica de Registro de Población AECG81091 4MDFRR002	Ocupación especifica (Catálogo Nacional de Ocupaciones) 1/ 09.4 Protección de bienes y/o personas

DATOS DE LA EMPRESA	
Nombre o razón social (En caso de persona física, anotar apellido paterno, apellido materno y nombre(s)) GD SERVICIOS DE PERSONAL, S.A. DE C.V	
Registro Federal de Contribuyentes con homoclave (SHCP) G S P 1 3 0 9 3 0 7 3 5	Registro patronal ante el I.M.S.S. (Una letra o número y 10 dígitos) Y 6 7 5 4 8 1 0 2 6 - 5
Actividad o giro principal EMPRESA DE SEGURIDAD PRIVADA	

DATOS DEL PROGRAMA DE CAPACITACIÓN Y ADIESTRAMIENTO																	
NOMBRE DEL CURSO: CURSO BASICO DE SEGURIDAD																	
Duración en horas: 80 horas	Periodo de ejecución	De	Año				Mes		Día		a	Año				Mes		Día	
			2	0	2	0	1	1	0	7		2	0	2	0	1	1	1	4
Área temática del curso 2/: 609 SEGURIDAD																	
Agente capacitador (Externo o interno, según corresponda): VICTOR CASTILLO ESPINOZA (No. de Reg. de Agente Capacitador Externo CAEV-710305-4S2-0005)																	

Los datos se asientan en esta constancia bajo protesta de decir verdad, apercibidos de la responsabilidad en que incurre todo aquel que no se conduce con verdad.

Instructor	Representantes de la Comisión Mixta de Capacitación y Adiestramiento	
	Por la empresa	Por los trabajadores
VICTOR CASTILLO ESPINOZA	EDUARDO JIMENEZ HERNANDEZ	JAVIER TORRES TREJO
Nombre y firma	Nombre y firma	Nombre y firma

LICITACIÒN PÚBLICA NACIONAL ELECTRÓNICA
LA-011A00001-E73-2020.
Ciudad de México a 19 de Enero del 2021

FORMATO DC-3
CONSTANCIA DE HABILIDADES LABORALES

DATOS DEL TRABAJADOR	
Nombre (Anotar apellido paterno, apellido materno y nombre (s))	
GUADALUPE ARREOLA CORIA	
Clave Única de Registro de Poblacion	Ocupación especifica (Catálogo Nacional de Ocupaciones) 1/
AECG810914MDFRRD02	69.4 Protección de bienes y/o personas

DATOS DE LA EMPRESA	
Nombre o razón social (En caso de persona física, anotar apellido paterno, apellido materno y nombre(s))	
GD SERVICIOS DE PERSONAL, S.A. DE C.V.	
Registro Federal de Contribuyentes con homoclave (SHCP)	Registro patronal ante el I.M.S.S. (Una letra o número y 10 dígitos)
G S P 1 3 0 9 3 0 - 7 3 5	Y 6 7 5 4 8 1 0 2 6 - 6
Actividad o giro principal	
EMPRESA DE SEGURIDAD PRIVADA	

DATOS DEL PROGRAMA DE CAPACITACIÓN Y ADIESTRAMIENTO																			
NOMBRE DEL CURSO																			
CURSO BASICO DE SEGURIDAD PRIVADA EN LOS BIENES																			
Duracion en horas	Periodo de ejecución	De	Año				Mes		Dia		a	Año				Mes		Dia	
08 horas			2	0	2	0	1	1	0	7		2	0	2	0	1	1	1	4
Área temática del curso 2/																			
800 SEGURIDAD																			
Agente capacitador (Externo o interno, según corresponda)																			
VICTOR CASTILLO ESPINOZA (No. de Reg. de Agente Capacitador Externo CAEV-710306-4S2-8005)																			

Los datos se asientan en esta constancia bajo protesta de decir verdad, apercibidos de la responsabilidad en que incurre todo aquel que no se conduce con verdad.

Capacitador	Representantes de la Comisión Mixta de Capacitación y Adiestramiento	
	Por la empresa	Por los trabajadores
VICTOR CASTILLO ESPINOZA	EDUARDO JIMENEZ HERNANDEZ	JAVIER TORRES TREJO
Nombre y firma	Nombre y firma	Nombre y firma

114

FORMATO DC-3
CONSTANCIA DE HABILIDADES LABORALES

DATOS DEL TRABAJADOR	
Nombre (Anotar apellido paterno, apellido materno y nombre (s))	
GUADALUPE ARREOLA CORIA	
Clave Única de Registro de Población AECG810914MDFRRD02	Ocupación específica (Catálogo Nacional de Ocupaciones) 1/ **69.4 Protección de bienes y/o personas**

DATOS DE LA EMPRESA	
Nombre o razón social (En caso de persona física, anotar apellido paterno, apellido materno y nombre(s))	
GD SERVICIOS DE PERSONAL, S.A. DE C.V	
Registro Federal de Contribuyentes con homoclave (SHCP) GSP130930-735	Registro patronal ante el I.M.S.S. (Una letra o número y 10 dígitos) Y6754810265-5
Actividad o giro principal EMPRESA DE SEGURIDAD PRIVADA	

DATOS DEL PROGRAMA DE CAPACITACIÓN Y ADIESTRAMIENTO																	
NOMBRE DEL CURSO CURSO BÁSICO DE CONTROL Y COMBATE DE INCENDIOS																	
Duración en horas **66 horas**	Periodo de ejecución	De	Año				Mes		Día		A	Año				Mes		Día	
			2	0	2	0	1	1	0	7		2	0	2	0	1	1	1	4
Área temática del curso 2/ 600 SEGURIDAD																	
Agente capacitador (Externo o interno, según corresponda) VICTOR CASTILLO ESPINOZA (No. de Reg. de Agente Capacitador Externo CAEV-710306-4S2-0003)																	

Los datos se asientan en esta constancia bajo protesta de decir verdad, apercibidos de la responsabilidad en que incurre todo aquel que no se conduce con verdad.

Capacitador	Representantes de la Comisión Mixta de Capacitación y Adiestramiento	
	Por la empresa	Por los trabajadores
VICTOR CASTILLO ESPINOZA	EDUARDO JIMENEZ HERNANDEZ	JAVIER TORRES TREJO
Nombre y firma	Nombre y firma	Nombre y firma

LICITACIÓN PÚBLICA NACIONAL ELECTRÓNICA
LA-011A00001-E73-2020.
Ciudad de México a 19 de Enero del 2021

FORMATO DC-3
CONSTANCIA DE HABILIDADES LABORALES

DATOS DEL TRABAJADOR	
Nombre (Anotar apellido paterno, apellido materno y nombre (s))	
GUADALUPE ARREOLA CORIA	
Clave Única de Registro de Población	Ocupación específica (Catálogo Nacional de Ocupaciones) 1/
AECG810914MDFRRD02	094 Protección de bienes y/o personas

DATOS DE LA EMPRESA	
Nombre o razón social (En caso de persona física, anotar apellido paterno, apellido materno y nombre(s))	
GD SERVICIOS DE PERSONAL, S.A. DE C.V.	
Registro Federal de Contribuyentes con homoclave (SHCP)	Registro patronal ante el I.M.S.S. (Una letra o número y 10 dígitos)
G S F 1 3 0 9 3 0 - 7 3 5	Y 6 7 5 4 8 1 0 2 6 - 5
Actividad o giro principal	
EMPRESA DE SEGURIDAD PRIVADA	

DATOS DEL PROGRAMA DE CAPACITACIÓN Y ADIESTRAMIENTO																			
NOMBRE DEL CURSO																			
CURSO BÁSICO DE PROTECCIÓN CIVIL																			
Duración en horas	Periodo de ejecución	De	Año				Mes		Día		a	Año				Mes		Día	
08 horas			2	0	2	0	1	1	0	7		2	0	2	0	1	1	1	4
Área temática del curso 2/																			
803 SEGURIDAD																			
Agente capacitador (Externo o interno, según corresponda)																			
VÍCTOR CASTILLO ESPINOZA (No. de Reg. de Agente Capacitador Externo CAEV-710306-4S2-0005)																			

Los datos se asientan en esta constancia bajo protesta de decir verdad, apercibidos de la responsabilidad en que incurre todo aquel que no se conduce con verdad.

Capacitador	Representantes de la Comisión Mixta de Capacitación y Adiestramiento	
	Por la empresa	Por los trabajadores
VÍCTOR CASTILLO ESPINOZA	EDUARDO JIMÉNEZ HERNÁNDEZ	JAVIER TORRES TREJO
Nombre y firma	Nombre y firma	Nombre y firma

LICITACIÓN PÚBLICA NACIONAL ELECTRÓNICA

LA-011A00001-E73-2020.

Ciudad de México a 19 de Enero del 2021

FORMATO DC-3
CONSTANCIA DE HABILIDADES LABORALES

DATOS DEL TRABAJADOR	
Nombre (Anotar apellido paterno, apellido materno y nombre (s))	
GUADALUPE ARREOLA CORIA	
Clave Única de Registro de Población AECG810914MDFRRD02	Ocupación específica (Catálogo Nacional de Ocupaciones) 1/ 69.4 Protección de bienes y/o personas

DATOS DE LA EMPRESA	
Nombre o razón social (En caso de persona física, anotar apellido paterno, apellido materno y nombre(s))	
GD SERVICIOS DE PERSONAL, S.A. DE C.V	
Registro Federal de Contribuyentes con homoclave (SHCP) G D P 1 3 0 9 3 0 - 7 3 5	Registro patronal ante el I.M.S.S. (Una letra o número y 10 dígitos) Y 0 7 5 4 8 1 0 2 6 - 5
Actividad o giro principal EMPRESA DE SEGURIDAD PRIVADA	

DATOS DEL PROGRAMA DE CAPACITACIÓN Y ADIESTRAMIENTO																			
NOMBRE DEL CURSO CURSO BÁSICO DE PRIMEROS AUXILIOS RCP EN ADULTOS Y NIÑOS																			
Duración en horas 06 horas	Periodo de ejecución	De	Año 2 0 2 0				Mes 1 1		Día 0 7		A	Año 2 0 2 0				Mes 1 1		Día 1 4	
Área temática del curso 2/ 603 SEGURIDAD																			
Agente capacitador (Externo o interno, según corresponda) VICTOR CASTILLO ESPINOZA (No. de Reg. de Agente Capacitador Externo CAEV-710306-4S2-8005)																			

Los datos se asientan en esta constancia bajo protesta de decir verdad, apercibidos de la responsabilidad en que incurre todo aquel que no se conduce con verdad.

Capacitador	Representantes de la Comisión Mixta de Capacitación y Adiestramiento Por la empresa	Por los trabajadores
VICTOR CASTILLO ESPINOZA	EDUARDO JIMENEZ HERNANDEZ	JAVIER TORRES TREJO
Nombre y firma	Nombre y firma	Nombre y firma

117

LICITACIÓN PÚBLICA NACIONAL ELECTRÓNICA
LA-011A00001-E73-2020.
Ciudad de México a 19 de Enero del 2021

FORMATO DC-3
CONSTANCIA DE HABILIDADES LABORALES

DATOS DEL TRABAJADOR	
Nombre (Anotar apellido paterno, apellido materno y nombre (s)) GUADALUPE ARREOLA CORIA	
Clave Única de Registro de Población AECG810914MDFRRD02	Ocupación específica (Catálogo Nacional de Ocupaciones) 1/ 03.4 Protección de bienes y/o personas

DATOS DE LA EMPRESA	
Nombre o razón social (En caso de persona física, anotar apellido paterno, apellido materno y nombre(s)) GD SERVICIOS DE PERSONAL, S.A. DE C.V.	
Registro Federal de Contribuyentes con homoclave (SHCP) G S P 1 3 0 9 3 0 - 7 3 5	Registro patronal ante el I.M.S.S. (Una letra o número y 10 dígitos) Y 6 7 5 4 8 1 0 2 6 - 6
Actividad o giro principal EMPRESA DE SEGURIDAD PRIVADA	

DATOS DEL PROGRAMA DE CAPACITACIÓN Y ADIESTRAMIENTO																
NOMBRE DEL CURSO CURSO BÁSICO PROGRAMAS DE SEGURIDAD EN INSTITUCIONES PUBLICAS																
Duración en horas 08 horas	Periodo de ejecución	De	Año 2 0 2 0	Mes 1 1	Día 0 7	a	Año 2 0 2 0	Mes 1 1	Día 1 4							
Área temática del curso 2/ 809 SEGURIDAD																
Agente capacitador (Externo o interno, según corresponda) VICTOR CASTILLO ESPINOZA (No. de Reg. de Agente Capacitador Externo CAEV-710305-452-8005)																

Los datos se asientan en esta constancia bajo protesta de decir verdad, apercibidos de la responsabilidad en que incurre todo aquel que no se conduce con verdad.

Capacitador
VICTOR CASTILLO ESPINOZA
Nombre y firma

Representantes de la Comisión Mixta de Capacitación y Adiestramiento
Por la empresa
EDUARDO JIMENEZ HERNANDEZ
Nombre y firma

Por los trabajadores
JAVIER TORRES TRUJO
Nombre y firma

118

LICITACIÓN PÚBLICA NACIONAL ELECTRÓNICA

LA-011A00001-E73-2020.

Ciudad de México a 19 de Enero del 2021

FORMATO DC-3
CONSTANCIA DE HABILIDADES LABORALES

DATOS DEL TRABAJADOR	
Nombre (Anotar apellido paterno, apellido materno y nombre (s)) GUADALUPE ARREOLA CORIA	
Clave Única de Registro de Población AECG810914MDFRRD02	Ocupación específica (Catálogo Nacional de Ocupaciones) 1/ 69A Protección de bienes y/o personas

DATOS DE LA EMPRESA	
Nombre o razón social (En caso de persona física, anotar apellido paterno, apellido materno y nombre(s)) GD SERVICIOS DE PERSONAL, S.A. DE C.V.	
Registro Federal de Contribuyentes con homoclave (SHCP) GSP1309309-735	Registro patronal ante el I.M.S.S. (Una letra o número y 10 dígitos) Y6754810261-5
Actividad o giro principal EMPRESA DE SEGURIDAD PRIVADA	

DATOS DEL PROGRAMA DE CAPACITACIÓN Y ADIESTRAMIENTO																			
NOMBRE DEL CURSO CURSO BÁSICO DE DEFENSA PERSONAL																			
Duración en horas 08 horas	Periodo de ejecución	De	Año				Mes		Día		a	Año				Mes		Día	
			2	0	2	0	1	1	0	7		2	0	2	0	1	1	1	4
Área temática del curso 2/ 809 SEGURIDAD																			
Agente capacitador (Externo o interno, según corresponda) VICTOR CASTILLO ESPINOZA (No. de Reg. de Agente Capacitador Externo CAEV-710305-4S2-0005)																			

Los datos se asientan en esta constancia bajo protesta de decir verdad, apercibidos de la responsabilidad en que incurre todo aquel que no se conduce con verdad.

Capacitador	Representantes de la Comisión Mixta de Capacitación y Adiestramiento	
	Por la empresa	Por los trabajadores
VICTOR CASTILLO ESPINOZA	EDUARDO VENEZ HERNÁNDEZ	JAVIER TORRES TREJO
Nombre y firma	Nombre y firma	Nombre y firma

119

FORMATO DC-3
CONSTANCIA DE HABILIDADES LABORALES

DATOS DEL TRABAJADOR	
Nombre (Anotar apellido paterno, apellido materno y nombre (s))	
GUADALUPE ARREOLA CORIA	
Clave Única de Registro de Población AECG810914MDFRRD02	Ocupación específica (Catálogo Nacional de Ocupaciones) 1/ 69.4 Protección de bienes y/o personas

DATOS DE LA EMPRESA	
Nombre o razón social (En caso de persona física, anotar apellido paterno, apellido materno y nombre(s))	
GD SERVICIOS DE PERSONAL, S.A. DE C.V.	
Registro Federal de Contribuyentes con homoclave (SHCP) G S P 1 3 0 9 3 0 7 3 5	Registro patronal ante el I.M.S.S. (Una letra o número y 10 dígitos) Y 6 7 5 4 8 1 0 2 6 - [illegible]
Actividad o giro principal EMPRESA DE SEGURIDAD PRIVADA	

DATOS DEL PROGRAMA DE CAPACITACIÓN Y ADIESTRAMIENTO																		
NOMBRE DEL CURSO CURSO BASICO DE ELABORACIÓN DE REPORTES Y PARTES DE NOVEDADES EN SISTEMA OFFICE (EXCEL, WORD Y POWER POINT)																		
Duración en horas 68 horas	Periodo de ejecución	De	Año 2 0 2 0				Mes 1 1		Día 0 7		A	Año 2 0 2 0				Mes 1 1		Día 1 4	
Área temática del curso 2/ 609 SEGURIDAD																		
Agente capacitador (Externo o interno, según corresponda) VICTOR CASTILLO ESPINOZA (No. de Reg. de Agente Capacitador Externo CAEV-710306-4I2-0000)																		

Los datos se asientan en esta constancia bajo protesta de decir verdad, apercibidos de la responsabilidad en que incurre todo aquel que no se conduce con verdad.

Capacitador	Representante de la Comisión Mixta de Capacitación y Adiestramiento	
	Por la empresa	Por los trabajadores
VICTOR CASTILLO ESPINOZA	EDUARDO JIMENEZ HERNANDEZ	JAVIER TORRES TREJO
Nombre y firma	Nombre y firma	Nombre y firma

FORMATO DC-3
CONSTANCIA DE HABILIDADES LABORALES

DATOS DEL TRABAJADOR	
Nombre (Anotar apellido paterno, apellido materno y nombre (s))	
GUADALUPE ARREOLA CORIA	
Clave Única de Registro de Población AECG810914MDFRRD02	Ocupación específica (Catálogo Nacional de Ocupaciones) 1/ 69.4 Protección de bienes y/o personas

DATOS DE LA EMPRESA	
Nombre o razón social (En caso de persona física, anotar apellido paterno, apellido materno y nombre(s))	
GD SERVICIOS DE PERSONAL, S.A. DE C.V.	
Registro Federal de Contribuyentes con homoclave (SHCP) G S P 1 3 0 9 3 0 - 7 3 5	Registro patronal ante el I.M.S.S. (Una letra o número y 10 dígitos) Y 6 7 5 4 0 1 0 2 6 - 6
Actividad o giro principal EMPRESA DE SEGURIDAD PRIVADA	

DATOS DEL PROGRAMA DE CAPACITACIÓN Y ADIESTRAMIENTO																			
NOMBRE DEL CURSO CURSO BÁSICO DE TRATO Y CORTESÍA																			
Duración en horas 08 horas	Periodo de ejecución	De	Año 2 0 2 0				Mes 1 1		Día 0 7		a	Año 2 0 2 0				Mes 1 1		Día 1 4	
Área temática del curso 2/ 903 SEGURIDAD																			
Agente capacitador (Externo o interno, según corresponda) VICTOR CASTILLO ESPINOZA (No. de Reg. de Agente Capacitador Externo CAEV-710306-IS2-0005)																			

Los datos se asientan en esta constancia bajo protesta de decir verdad, apercibidos de la responsabilidad en que incurre todo aquel que no se conduce con verdad.

Capacitador	Representantes de la Comisión Mixta de Capacitación y Adiestramiento	
	Por la empresa	Por los trabajadores
VICTOR CASTILLO ESPINOZA	EDUARDO VENEGAS HERNÁNDEZ	JAVIER TORRES TREJO
Nombre y firma	Nombre y firma	Nombre y firma

121

LICITACIÓN PÚBLICA NACIONAL ELECTRÓNICA

LA-011A00001-E73-2020.

Ciudad de México a 19 de Enero del 2021

FORMATO DC-3
CONSTANCIA DE HABILIDADES LABORALES

DATOS DEL TRABAJADOR	
Nombre (Anotar apellido paterno, apellido materno y nombre (s)) GUADALUPE ARREOLA COBA	
Clave Única de Registro de Población AECG810914MDFRRD02	Ocupación específica (Catálogo Nacional de Ocupaciones) 1/: 6934 Protección de bienes y/o personas

DATOS DE LA EMPRESA	
Nombre o razón social (En caso de persona física, anotar apellido paterno, apellido materno y nombre(s)) GD SERVICIOS DE PERSONAL, S.A. DE C.V.	
Registro Federal de Contribuyentes con homoclave (SHCP) GSP1309373S5	Registro patronal ante el I.M.S.S. (Una letra o número y 10 dígitos) Y6754810261-6
Actividad o giro principal EMPRESA DE SEGURIDAD PRIVADA	

DATOS DEL PROGRAMA DE CAPACITACIÓN Y ADIESTRAMIENTO																			
NOMBRE DEL CURSO: CURSO BÁSICO DE CONTROL DE ACCESOS																			
Duración en horas: 08 horas	Periodo de ejecución	De	Año				Mes		Día		a	Año				Mes		Día	
			2	0	2	0	1	1	0	7		2	0	2	0	1	1	1	4
Área temática del curso 2/: 603 SEGURIDAD																			
Agente capacitador (Externo o interno, según corresponda): VICTOR CASTILLO ESPINOZA (No. de Reg. de Agente Capacitador Externo CAEV-710306-452-0005)																			

Los datos se asientan en esta constancia bajo protesta de decir verdad, apercibidos de la responsabilidad en que incurre todo aquel que no se conduce con verdad.

Capacitador	Representantes de la Comisión Mixta de Capacitación y Adiestramiento	
	Por la empresa	Por los trabajadores
VICTOR CASTILLO ESPINOZA	EDUARDO JIMENEZ HERNÁNDEZ	JAVIER TORRES TREJO
Nombre y firma	Nombre y firma	Nombre y firma

122

FORMATO DC-3
CONSTANCIA DE HABILIDADES LABORALES

DATOS DEL TRABAJADOR	
Nombre (Anotar apellido paterno, apellido materno y nombre (s))	
GUADALUPE ARREOLA CORIA	
Clave Única de Registro de Población	Ocupación específica (Catálogo Nacional de Ocupaciones) 1/
AECG81091 4MDFRRG02	694 Protección de bienes y/o personas

DATOS DE LA EMPRESA	
Nombre o razón social (En caso de persona física, anotar apellido paterno, apellido materno y nombre(s))	
GD SERVICIOS DE PERSONAL, S.A. DE C.V.	
Registro Federal de Contribuyentes con homoclave (SHCP)	Registro patronal ante el I.M.S.S. (Una letra o número y 10 dígitos)
G S P 1 3 0 9 3 0 7 3 5	Y 6 7 5 4 8 1 0 2 6 - 6
Actividad o giro principal	
EMPRESA DE SEGURIDAD PRIVADA	

DATOS DEL PROGRAMA DE CAPACITACIÓN Y ADIESTRAMIENTO																	
NOMBRE DEL CURSO																	
CURSO BÁSICO DE AMABILIDAD AL PÚBLICO Y AL PERSONAL DE LA INSTITUCIÓN																	
Duración en horas	Periodo de ejecución	De	Año				Mes		Día		A	Año				Mes		Día	
08 horas			2	0	2	0	1	1	0	7		2	0	2	0	1	1	1	4
Área temática del curso 3/																	
603 SEGURIDAD																	
Agente capacitador (Externo o interno, según corresponda)																	
VICTOR CASTILLO ESPINOZA																	
(No. de Reg. de Agente Capacitador Externo CAEV-710306-4S2-0005)																	

Los datos se asientan en esta constancia bajo protesta de decir verdad, apercibidos de la responsabilidad en que incurre todo aquel que no se conduce con verdad.

Capacitador	Representantes de la Comisión Mixta de Capacitación y Adiestramiento	
	Por la empresa	Por los trabajadores
VICTOR CASTILLO ESPINOZA	EDUARDO JIMÉNEZ HERNÁNDEZ	JAVIER TORRES TREJO
Nombre y firma	Nombre y firma	Nombre y firma

123

LICITACIÓN PÚBLICA NACIONAL ELECTRÓNICA

LA-011A00001-E73-2020.

Ciudad de México a 19 de Enero del 2021

FORMATO DC-3
CONSTANCIA DE HABILIDADES LABORALES

DATOS DEL TRABAJADOR	
Nombre (Anotar apellido paterno, apellido materno y nombre (s))	
GUADALUPE ARREOLA COSIA	
Clave Única de Registro de Población AECG810914MDFRRD02	Ocupación específica (Catálogo Nacional de Ocupaciones) 1/ 09.4 Protección de bienes y/o personas

DATOS DE LA EMPRESA	
Nombre o razón social (En caso de persona física, anotar apellido paterno, apellido materno y nombre(s))	
GD SERVICIOS DE PERSONAL, S.A. DE C.V.	
Registro Federal de Contribuyentes con homoclave (SHCP) GSP1309307357	Registro patronal ante el I.M.S.S. (Una letra o número y 10 dígitos) Y6754810262-6
Actividad o giro principal EMPRESA DE SEGURIDAD PRIVADA	

DATOS DEL PROGRAMA DE CAPACITACIÓN Y ADIESTRAMIENTO																
NOMBRE DEL CURSO CURSO BÁSICO DE IGUALDAD LABORAL Y NO DISCRIMINACION LABORAL																
Duración en horas 08 horas	Periodo de ejecución	De	Año 2020	Mes 11	Día 07	a	Año 2020	Mes 11	Día 14							
Área temática del curso 2/ 609 SEGURIDAD																
Agente capacitador (Externo o interno, según corresponda) COMERCIALIZADORA DE SEGURIDAD PRIVADA Y EMPRESARIAL ERUNA, S. DE R.L. DE C.V. (No. de Reg. de Agente Capacitador Externo CSP1109181-0013)																

Los datos se asientan en esta constancia bajo protesta de decir verdad, apercibidos de la responsabilidad en que incurre todo aquel que no se conduce con verdad.

Capacitador	Representantes de la Comisión Mixta de Capacitación y Adiestramiento	
	Por la empresa	Por los trabajadores
ERIK HIDALGO MALDONADO REPRESENTANTE LEGAL COMERCIALIZADORA DE SEGURIDAD PRIVADA Y EMPRESARIAL ERUNA, S. DE R.L. DE C.V.	EDUARDO JIMENEZ HERNÁNDEZ	JAVIER TORRES TREJO
Nombre y firma	Nombre y firma	Nombre y firma

FORMATO DC-3
CONSTANCIA DE HABILIDADES LABORALES

DATOS DEL TRABAJADOR	
Nombre (Anotar apellido paterno, apellido materno y nombre (s))	
ORLANDO NOE AVIÑA GONZALEZ	
Clave Única de Registro de Población	Ocupación específica (Catálogo Nacional de Ocupaciones) 1/
AIGO950506HDFVNR00	09.4 Protección de bienes y/o personas

DATOS DE LA EMPRESA	
Nombre o razón social (En caso de persona física, anotar apellido paterno, apellido materno y nombre(s))	
GD SERVICIOS DE PERSONAL, S.A. DE C.V.	
Registro Federal de Contribuyentes con homoclave (SHCP)	Registro patronal ante el I.M.S.S. (Una letra o número y 10 dígitos)
G S P 1 3 0 9 3 0 - 7 3 5	Y 6 7 5 4 8 1 0 2 6 - 6
Actividad o giro principal	
EMPRESA DE SEGURIDAD PRIVADA	

DATOS DEL PROGRAMA DE CAPACITACIÓN Y ADIESTRAMIENTO																			
NOMBRE DEL CURSO																			
CURSO BÁSICO DE SEGURIDAD																			
Duración en horas	Periodo de ejecución	De	Año				Mes		Día		a	Año				Mes		Día	
08 horas			2	0	2	0	1	1	0	7		2	0	2	0	1	1	1	4
Área temática del curso 2/																			
900 SEGURIDAD																			
Agente capacitador (Externo o interno, según corresponda)																			
VÍCTOR CASTILLO ESPINOZA																			
(No. de Reg. de Agente Capacitador Externo CAEV-710306-4S2-0005)																			

Los datos se asientan en esta constancia bajo protesta de decir verdad, apercibidos de la responsabilidad en que incurre todo aquel que no se conduce con verdad.

Capacitador	Representantes de la Comisión Mixta de Capacitación y Adiestramiento	
	Por el patrón	Por los trabajadores
VICTOR CASTILLO ESPINOZA	EDUARDO JIMENEZ HERNANDEZ	JAVIER TORRES TREJO
Nombre y firma	Nombre y firma	Nombre y firma

125

LICITACIÓN PÚBLICA NACIONAL ELECTRÓNICA
LA-011A00001-E73-2020.
Ciudad de México a 19 de Enero del 2021

FORMATO DC-3
CONSTANCIA DE HABILIDADES LABORALES

DATOS DEL TRABAJADOR	
Nombre (Anotar apellido paterno, apellido materno y nombre (s))	
ORLANDO NOE AVIÑA GONZALEZ	
Clave Única de Registro de Población	Ocupación específica (Catálogo Nacional de Ocupaciones) 1/
AIGO950606HDFVNR00	6944 Protección de bienes y/o personas

DATOS DE LA EMPRESA	
Nombre o razón social (En caso de persona física, anotar apellido paterno, apellido materno y nombre(s))	
GD SERVICIOS DE PERSONAL, S.A. DE C.V.	
Registro Federal de Contribuyentes con homoclave (SHCP)	Registro patronal ante el I.M.S.S. (Una letra o número y 10 dígitos)
G S P 1 3 0 9 3 0 7 3 5	Y 6 7 5 4 8 1 0 2 6 - 6
Actividad o giro principal	
EMPRESA DE SEGURIDAD PRIVADA	

DATOS DEL PROGRAMA DE CAPACITACIÓN Y ADIESTRAMIENTO																
NOMBRE DEL CURSO																
CURSO BASICO DE SEGURIDAD PRIVADA EN LOS BIENES																
Duración en horas	Periodo de ejecución	De	Año				Mes		Día		A	Año				Mes		Día	
08 horas			2	0	2	0	1	1	0	7		2	0	2	0	1	1	1	4
Área temática del curso 2/																			
600 SEGURIDAD																			
Agente capacitador (Externo o interno, según corresponda)																			
VICTOR CASTILLO ESPINOZA (No. de Reg. de Agente Capacitador Externo CACV-710306-452-0005)																			

Los datos se asientan en esta constancia bajo protesta de decir verdad, apercibidos de la responsabilidad en que incurre todo aquel que no se conduce con verdad.

Capacitador	Representantes de la Comisión Mixta de Capacitación y Adiestramiento (Cuando exista)	
		Por los trabajadores
VICTOR CASTILLO ESPINOZA	EDUARDO JUAREZ HERNÁNDEZ	JAVIER TORRES TREJO
Nombre y firma	Nombre y firma	Nombre y firma

126

FORMATO DC-3
CONSTANCIA DE HABILIDADES LABORALES

DATOS DEL TRABAJADOR	
Nombre (Anotar apellido paterno, apellido materno y nombre (s))	
ORLANDO NOE AVIÑA GONZALEZ	
Clave Única de Registro de Población AIGO950506HDFVNR00	Ocupación específica (Catálogo Nacional de Ocupaciones) 1/ 69.4 Protección de bienes y/o personas

DATOS DE LA EMPRESA	
Nombre o razón social (En caso de persona física, anotar apellido paterno, apellido materno y nombre(s))	
GD SERVICIOS DE PERSONAL, S.A. DE C.V	
Registro Federal de Contribuyentes con homoclave (SHCP) G S P 1 3 0 9 3 0 - 7 3 5	Registro patronal ante el I.M.S.S. (Una letra o número y 10 dígitos) Y 6 7 5 4 8 1 6 2 6 - 6
Actividad o giro principal EMPRESA DE SEGURIDAD PRIVADA	

DATOS DEL PROGRAMA DE CAPACITACIÓN Y ADIESTRAMIENTO																
NOMBRE DEL CURSO CURSO BÁSICO DE CONTROL Y COMBATE DE INCENDIOS																
Duración en horas 08 horas	Periodo de ejecución	De	Año 2 0 2 0	Mes 1 1	Día 0 7	A	Año 2 0 2 0	Mes 1 1	Día 1 4							
Área temática del curso 2/ 803 SEGURIDAD																
Agente capacitador (Externo o interno, según corresponda) VICTOR CASTILLO ESPINOZA (No. de Reg. de Agente Capacitador Externo CAEV-710306-4S2-0005)																

Los datos se asientan en esta constancia bajo protesta de decir verdad, apercibidos de la responsabilidad en que incurre todo aquel que no se conduce con verdad.

Capacitador	Representantes de la Comisión Mixta de Capacitación y Adiestramiento Por la empresa	Por los trabajadores
VICTOR CASTILLO ESPINOZA	EDUARDO JIMENEZ HERNANDEZ	JAVIER TORRES TREJO
Nombre y firma	Nombre y firma	Nombre y firma

LICITACIÓN PÚBLICA NACIONAL ELECTRÓNICA

LA-011A00001-E73-2020.

Ciudad de México a 19 de Enero del 2021

FORMATO DC-3
CONSTANCIA DE HABILIDADES LABORALES

DATOS DEL TRABAJADOR	
Nombre (Anotar apellido paterno, apellido materno y nombre (s))	
ORLANDO NOE AVIÑA GONZALEZ	
Clave Única de Registro de Población AIGO950506HDFVNH00	Ocupación específica (Catálogo Nacional de Ocupaciones) 1/ 09.4 Protección de bienes y/o personas

DATOS DE LA EMPRESA	
Nombre o razón social (En caso de persona física, anotar apellido paterno, apellido materno y nombre(s))	
GD SERVICIOS DE PERSONAL, S.A. DE C.V.	
Registro Federal de Contribuyentes con homoclave (SHCP) G S P 1 3 0 9 3 0 - 7 3 5	Registro patronal ante el IMSS. (Una letra o número y 10 dígitos) Y 6 7 5 4 8 1 0 2 6 - 6
Actividad o giro principal	
EMPRESA DE SEGURIDAD PRIVADA	

DATOS DEL PROGRAMA DE CAPACITACIÓN Y ADIESTRAMIENTO																			
NOMBRE DEL CURSO																			
CURSO BÁSICO DE PROTECCIÓN CIVIL																			
Duración en horas	Periodo de ejecución	De	Año				Mes		Día		a	Año				Mes		Día	
08 horas			2	0	2	0	1	1	0	7		2	0	2	0	1	1	1	4
Área temática del curso 2/																			
800 SEGURIDAD																			
Agente capacitador (Externo o interno, según corresponda)																			
VÍCTOR CASTILLO ESPINOZA (No. de Reg. de Agente Capacitador Externo CAEV-710306-4S2-0005)																			

Los datos se asientan en esta constancia bajo protesta de decir verdad, apercibidos de la responsabilidad en que incurre todo aquel que no se conduce con verdad.

Capacitador	Representantes de la Comisión Mixta de Capacitación y Adiestramiento	
	Por la empresa	Por los trabajadores
VICTOR CASTILLO ESPINOZA	EDUARDO JIMENEZ HERNANDEZ	JAVIER TORRES TREJO
Nombre y firma	Nombre y firma	Nombre y firma

128

LICITACIÓN PÚBLICA NACIONAL ELECTRÓNICA
LA-011A00001-E73-2020.
Ciudad de México a 19 de Enero del 2021

FORMATO DC-3
CONSTANCIA DE HABILIDADES LABORALES

DATOS DEL TRABAJADOR	
Nombre (Anotar apellido paterno, apellido materno y nombre (s))	
ORLANDO NOE AVIÑA GONZALEZ	
Clave Única de Registro de Población AIGO950506HDFVNR00	Ocupación específica (Catálogo Nacional de Ocupaciones) 1/ 09.4 Protección de bienes y/o personas

DATOS DE LA EMPRESA	
Nombre o razón social (En caso de persona física, anotar apellido paterno, apellido materno y nombre(s))	
GD SERVICIOS DE PERSONAL, S.A. DE C.V.	
Registro Federal de Contribuyentes con homoclave (SHCP) G S P 1 3 0 9 3 0 - 7 3 5	Registro patronal ante el I.M.S.S. (Una letra o número y 10 dígitos) Y 6 7 5 4 8 1 0 2 6 - 6
Actividad o giro principal EMPRESA DE SEGURIDAD PRIVADA	

DATOS DEL PROGRAMA DE CAPACITACIÓN Y ADIESTRAMIENTO																		
NOMBRE DEL CURSO CURSO BÁSICO DE PRIMEROS AUXILIOS RCP EN ADULTOS Y NIÑOS																		
Duración en horas 08 horas	Periodo de ejecución	De	Año 2 0 2 0	Mes 1 1	Día 0 7	a	Año 2 0 2 0	Mes 1 1	Día 1 4									
Área temática del curso 2/ 900 SEGURIDAD																		
Agente capacitador (Externo o interno, según corresponda) VÍCTOR CASTILLO ESPINOZA (No. de Reg. de Agente Capacitador Externo CAEV-710305-452-0005)																		

Los datos se asientan en esta constancia bajo protesta de decir verdad, apercibidos de la responsabilidad en que incurre todo aquel que no se conduce con verdad.

Capacitador	Representantes de la Comisión Mixta de Capacitación y Adiestramiento	
	Por la empresa	Por los trabajadores
VICTOR CASTILLO ESPINOZA	EDUARDO JIMENEZ HERNÁNDEZ	JAVIER TORRES TREJO
Nombre y firma	Nombre y firma	Nombre y firma

FORMATO DC-3
CONSTANCIA DE HABILIDADES LABORALES

DATOS DEL TRABAJADOR

Nombre (Anotar apellido paterno, apellido materno y nombre (s))
ORLANDO NOE AVIÑA GONZALEZ

Clave Única de Registro de Población	Ocupación específica (Catálogo Nacional de Ocupaciones) 1/
AIGO950506HDFVNR00	69.4 Protección de bienes y/o personas

DATOS DE LA EMPRESA

Nombre o razón social (En caso de persona física, anotar apellido paterno, apellido materno y nombre(s))
GD SERVICIOS DE PERSONAL, S.A. DE C.V.

Registro Federal de Contribuyentes con homoclave (SHCP)	Registro patronal ante el I.M.S.S. (Una letra o número y 10 dígitos)
GSP1309330-735	Y6754810262-6

Actividad o giro principal
EMPRESA DE SEGURIDAD PRIVADA

DATOS DEL PROGRAMA DE CAPACITACIÓN Y ADIESTRAMIENTO

NOMBRE DEL CURSO
CURSO BÁSICO PROGRAMAS DE SEGURIDAD EN INSTITUCIONES PUBLICAS

Duración en horas	Periodo de ejecución	De	Año	Mes	Día	a	Año	Mes	Día
08 horas			2020	11	07		2020	11	14

Área temática del curso 2/
809 SEGURIDAD

Agente capacitador (Externo o interno, según corresponda)
VICTOR CASTILLO ESPINOZA
(No. de Reg. de Agente Capacitador Externo CAEV-710386-452-0005)

Los datos se asientan en esta constancia bajo protesta de decir verdad, apercibidos de la responsabilidad en que incurre todo aquel que no se conduce con verdad.

Capacitador	Representantes de la Comisión Mixta de Capacitación y Adiestramiento	
	Por la empresa	Por los trabajadores
VICTOR CASTILLO ESPINOZA	EDUARDO JIMENEZ HERNÁNDEZ	JAVIER TORRES TRUJO
Nombre y firma	Nombre y firma	Nombre y firma

130

FORMATO DC-3
CONSTANCIA DE HABILIDADES LABORALES

DATOS DEL TRABAJADOR

Nombre (Anotar apellido paterno, apellido materno y nombre (s))
ORLANDO NOE AVIÑA GONZALEZ

Clave Única de Registro de Población	Ocupación específica (Catálogo Nacional de Ocupaciones) 1/
AIGO950506HDFVNR00	05.4 Protección de bienes y/o personas

DATOS DE LA EMPRESA

Nombre o razón social (En caso de persona física, anotar apellido paterno, apellido materno y nombre(s))
GD SERVICIOS DE PERSONAL, S.A. DE C.V.

Registro Federal de Contribuyentes con homoclave (SHCP)	Registro patronal ante el I.M.S.S. (Una letra o número y 10 dígitos)
G S P 1 3 0 9 3 0 - 7 3 5	Y 6 7 5 4 8 1 0 2 6 - 5

Actividad o giro principal
EMPRESA DE SEGURIDAD PRIVADA

DATOS DEL PROGRAMA DE CAPACITACIÓN Y ADIESTRAMIENTO

NOMBRE DEL CURSO
CURSO BASICO DE DEFENSA PERSONAL

Duración en horas	Periodo de ejecución	De	Año	Mes	Día	a	Año	Mes	Día
08 horas			2020	11	07		2020	11	14

Área temática del curso 2/
403 SEGURIDAD

Agente capacitador (Externo o interno, según corresponda)
VICTOR CASTILLO ESPINOZA
(No. de Reg. de Agente Capacitador Externo CAEV-710305-4S2-0005)

Los datos se asientan en esta constancia bajo protesta de decir verdad, apercibidos de la responsabilidad en que incurre todo aquel que no se conduce con verdad.

Capacitador	Representantes de la Comisión Mixta de Capacitación y Adiestramiento	
	Por la empresa	Por los trabajadores
VICTOR CASTILLO ESPINOZA	EDUARDO JIMENEZ HERNANDEZ	JAVIER TORRES TREJO
Nombre y firma	Nombre y firma	Nombre y firma

131

LICITACIÓN PÚBLICA NACIONAL ELECTRÓNICA
LA-011A00001-E73-2020.
Ciudad de México a 19 de Enero del 2021

FORMATO DC-3
CONSTANCIA DE HABILIDADES LABORALES

DATOS DEL TRABAJADOR	
Nombre (Anotar apellido paterno, apellido materno y nombre (s))	
ORLANDO NOE AVIÑA GONZALEZ	
Clave Única de Registro de Población	Ocupación específica (Catálogo Nacional de Ocupaciones) 1/
AIGO950506HDFVNR00	69.4 Protección de bienes y/o personas

DATOS DE LA EMPRESA	
Nombre o razón social (En caso de persona física, anotar apellido paterno, apellido materno y nombre(s))	
GD SERVICIOS DE PERSONAL, S.A. DE C.V	
Registro Federal de Contribuyentes con homoclave (SHCP)	Registro patronal ante el I.M.S.S. (Una letra o número y 10 dígitos)
G S P 1 3 0 9 3 0 7 3 5	Y 6 7 5 4 8 1 0 2 6 - 6
Actividad o giro principal	
EMPRESA DE SEGURIDAD PRIVADA	

DATOS DEL PROGRAMA DE CAPACITACIÓN Y ADIESTRAMIENTO																				
NOMBRE DEL CURSO																				
CURSO BÁSICO DE ELABORACIÓN DE REPORTES Y PARTES DE NOVEDADES EN SISTEMA OFFICE (EXCEL, WORD Y POWER POINT)																				
Duración en horas	Periodo de ejecución	De	Año				Mes		Día		a	Año				Mes		Día		
08 horas			2	0	2	0	1	1	0	7		2	0	2	0	1	1	1	4	
Área temática del curso 2/																				
820 SEGURIDAD																				
Agente capacitador (Externo o interno, según corresponda)																				
VÍCTOR CASTILLO ESPINOZA (No. de Reg. de Agente Capacitador Externo CAEV-710306-4S2-6005)																				

Los datos se asientan en esta constancia bajo protesta de decir verdad, apercibidos de la responsabilidad en que incurre todo aquel que no se conduce con verdad.

Capacitador	Representantes de la Comisión Mixta de Capacitación y Adiestramiento	
	Por la empresa	Por los trabajadores
VICTOR CASTILLO ESPINOZA	EDUARDO JIMENEZ HERNÁNDEZ	JAVIER TORRES TREJO
Nombre y firma	Nombre y firma	Nombre y firma

132

LICITACIÓN PÚBLICA NACIONAL ELECTRÓNICA
LA-011A00001-E73-2020.
Ciudad de México a 19 de Enero del 2021

FORMATO DC-3
CONSTANCIA DE HABILIDADES LABORALES

DATOS DEL TRABAJADOR	
Nombre (Anotar apellido paterno, apellido materno y nombre (s))	
ORLANDO NOE AVIÑA GONZALEZ	
Clave Única de Registro de Población	Ocupación específica (Catálogo Nacional de Ocupaciones) 1/
AIGO950506HDFVNR00	69.4 Protección de bienes y/o personas

DATOS DE LA EMPRESA	
Nombre o razón social (En caso de persona física, anotar apellido paterno, apellido materno y nombre(s))	
GD SERVICIOS DE PERSONAL, S.A. DE C.V	
Registro Federal de Contribuyentes con homoclave (SHCP)	Registro patronal ante el I.M.S.S. (Una letra o número y 10 dígitos)
G S P 1 3 0 9 3 0 - 7 3 5	Y 6 7 5 4 8 1 0 2 6 - 5
Actividad o giro principal	
EMPRESA DE SEGURIDAD PRIVADA	

DATOS DEL PROGRAMA DE CAPACITACION Y ADIESTRAMIENTO																			
NOMBRE DEL CURSO																			
CURSO BASICO DE TRATO Y CORTESIA																			
Duración en horas	Periodo de ejecución	De	Año				Mes		Día		a	Año				Mes		Día	
08 horas			2	0	2	0	1	1	0	7		2	0	2	0	1	1	1	4
Área temática del curso 2/																			
803 SEGURIDAD																			
Agente capacitador (Externo o interno, según corresponda)																			
VICTOR CASTILLO ESPINOZA (No. de Reg. de Agente Capacitador Externo CAEV-710306-4S2-0005)																			

Los datos se asientan en esta constancia bajo protesta de decir verdad, apercibidos de la responsabilidad en que incurre todo aquel que no se conduce con verdad.

Capacitador	Representantes de la Comisión Mixta de Capacitación y Adiestramiento	
	Por la empresa	Por los trabajadores
VICTOR CASTILLO ESPINOZA	EDUARDO JIMENEZ HERNANDEZ	JAVIER TORRES TREJO
Nombre y firma	Nombre y firma	Nombre y firma

133

FORMATO DC-3
CONSTANCIA DE HABILIDADES LABORALES

DATOS DEL TRABAJADOR	
Nombre (Anotar apellido paterno, apellido materno y nombre (s))	
ORLANDO NOE AVIÑA GONZALEZ	
Clave Única de Registro de Población	Ocupación específica (Catálogo Nacional de Ocupaciones) 1/
AIGO950506HDFVNR00	03.4 Protección de bienes y/o personas

DATOS DE LA EMPRESA	
Nombre o razón social (En caso de persona física, anotar apellido paterno, apellido materno y nombre(s))	
GD SERVICIOS DE PERSONAL, S.A. DE C.V.	
Registro Federal de Contribuyentes con homoclave (SHCP)	Registro patronal ante el I.M.S.S. (Una letra o número y 10 dígitos)
G S P 1 3 0 9 3 0 7 3 5	Y 6 7 5 4 8 1 0 2 6 - 5
Actividad o giro principal	
EMPRESA DE SEGURIDAD PRIVADA	

DATOS DEL PROGRAMA DE CAPACITACIÓN Y ADIESTRAMIENTO																				
NOMBRE DEL CURSO																				
CURSO BÁSICO DE CONTROL DE ACCESOS																				
Duración en horas	Periodo de ejecución	De	Año				Mes		Día		a	Año				Mes		Día		
08 horas			2	0	2	0	1	1	0	7		2	0	2	0	1	1	1	4	
Área temática del curso 2/																				
603 SEGURIDAD																				
Agente capacitador (Externo o interno, según corresponda)																				
VICTOR CASTILLO ESPINOZA (No. de Reg. de Agente Capacitador Externo CAEV-710306-452-8005)																				

Los datos se asientan en esta constancia bajo protesta de decir verdad, apercibidos de la responsabilidad en que incurre todo aquel que no se conduce con verdad.

Capacitador	Representantes de la Comisión Mixta de Capacitación y Adiestramiento	
	Por la empresa	Por los trabajadores
VICTOR CASTILLO ESPINOZA	EDUARDO JIMENEZ HERNÁNDEZ	JAVIER TORRES TREJO
Nombre y firma	Nombre y firma	Nombre y firma

FORMATO DC-3
CONSTANCIA DE HABILIDADES LABORALES

DATOS DEL TRABAJADOR	
Nombre (Anotar apellido paterno, apellido materno y nombre (s))	
ORLANDO NOE AVIÑA GONZALEZ	
Clave Única de Registro de Población AIGO950606HDFVNR00	Ocupación específica (Catálogo Nacional de Ocupaciones) 1/ **03.4 Protección de bienes y/o personas**

DATOS DE LA EMPRESA	
Nombre o razón social (En caso de persona física, anotar apellido paterno, apellido materno y nombre(s))	
GD SERVICIOS DE PERSONAL, S.A. DE C.V	
Registro Federal de Contribuyentes con homoclave (SHCP) G S P 1 3 0 9 3 0 - 7 3 5	Registro patronal ante el I.M.S.S. (Una letra o número y 10 dígitos) Y 6 7 5 4 8 1 0 2 6 - 6
Actividad o giro principal EMPRESA DE SEGURIDAD PRIVADA	

DATOS DEL PROGRAMA DE CAPACITACIÓN Y ADIESTRAMIENTO																	
NOMBRE DEL CURSO CURSO BÁSICO DE AMABILIDAD AL PÚBLICO Y AL PERSONAL DE LA INSTITUCIÓN																	
Duración en horas **08 horas**	Periodo de ejecución	De	Año 2 0 2 0				Mes 1 1		Día 0 7		A	Año 2 0 2 0				Mes 1 1		Día 1 4	
Área temática del curso 2/ 403 SEGURIDAD																	
Agente capacitador (Externo o interno, según corresponda) VICTOR CASTILLO ESPINOZA (No. de Reg. de Agente Capacitador Externo CAEV-710306-452-0005)																	

Los datos se asientan en esta constancia bajo protesta de decir verdad, apercibidos de la responsabilidad en que incurre todo aquel que no se conduce con verdad.

Capacitador	Representantes de la Comisión Mixta de Capacitación y Adiestramiento Por la empresa	Por los trabajadores
VICTOR CASTILLO ESPINOZA	EDUARDO JIMENEZ HERNANDEZ	JAVIER TORRES TREJO
Nombre y firma	Nombre y firma	Nombre y firma

135

LICITACIÓN PÚBLICA NACIONAL ELECTRÓNICA

LA-011A00001-E73-2020.

Ciudad de México a 19 de Enero del 2021

FORMATO DC-3
CONSTANCIA DE HABILIDADES LABORALES

DATOS DEL TRABAJADOR	
Nombre (Anotar apellido paterno, apellido materno y nombre (s))	
ORLANDO NOE AVIÑA GONZALEZ	
Clave Única de Registro de Población AIGO950606HDFVNR00	Ocupación específica (Catálogo Nacional de Ocupaciones) 1/ 09.4 Protección de bienes y/o personas

DATOS DE LA EMPRESA	
Nombre o razón social (En caso de persona física, anotar apellido paterno, apellido materno y nombre(s))	
GD SERVICIOS DE PERSONAL, S.A. DE C.V.	
Registro Federal de Contribuyentes con homoclave (SHCP) G S P 1 3 0 9 3 0 7 3 5	Registro patronal ante el I.M.S.S. (Una letra o número y 10 dígitos) Y 6 7 5 4 8 1 0 2 6 - 6
Actividad o giro principal EMPRESA DE SEGURIDAD PRIVADA	

DATOS DEL PROGRAMA DE CAPACITACIÓN Y ADIESTRAMIENTO															
NOMBRE DEL CURSO CURSO BÁSICO DE IGUALDAD LABORAL Y NO DISCRIMINACION LABORAL															
Duración en horas 08 horas	Periodo de ejecución	De	Año 2 0 2 0	Mes 1 1	Día 0 7	a	Año 2 0 2 0	Mes 1 1	Día 1 4						
Área temática del curso 2/ 900 SEGURIDAD															
Agente capacitador (Externo o interno, según corresponda) COMERCIALIZADORA DE SEGURIDAD PRIVADA Y EMPRESARIAL ERUMA, S. DE R.L. DE C.V. (No. de Reg. de Agente Capacitador Externo CSP1509101.0013)															

Los datos se asientan en esta constancia bajo protesta de decir verdad, apercibidos de la responsabilidad en que incurre todo aquel que no se conduce con verdad.

Capacitador	Representantes de la Comisión Mixta de Capacitación y Adiestramiento	
	Por la empresa	Por los trabajadores
ERIK HIDALGO MALDONADO REPRESENTANTE LEGAL COMERCIALIZADORA DE SEGURIDAD PRIVADA Y EMPRESARIAL ERUMA, S. DE R.L. DE C.V.	EDUARDO JIMENEZ HERNANDEZ	JAVIER TORRES TREJO
Nombre y firma	Nombre y firma	Nombre y firma

LICITACIÓN PÚBLICA NACIONAL ELECTRÓNICA

LA-011A00001-E73-2020.

Ciudad de México a 19 de Enero del 2021

FORMATO DC-3
CONSTANCIA DE HABILIDADES LABORALES

DATOS DEL TRABAJADOR	
Nombre (Anotar apellido paterno, apellido materno y nombre (s))	
JUAN DANIEL AVIÑA TENORIO	
Clave Única de Registro de Población	Ocupación específica (Catálogo Nacional de Ocupaciones) 1/
AITJ900614HDFVNN03	69.4 Protección de bienes y/o personas

DATOS DE LA EMPRESA	
Nombre o razón social (En caso de persona física, anotar apellido paterno, apellido materno y nombre(s))	
GD SERVICIOS DE PERSONAL, S.A. DE C.V.	
Registro Federal de Contribuyentes con homoclave (SHCP)	Registro patronal ante el I.M.S.S. (Una letra o número y 10 dígitos)
G S P 1 3 0 9 3 0 - 7 3 5	Y 6 7 5 4 8 1 0 2 6 - 5
Actividad o giro principal	
EMPRESA DE SEGURIDAD PRIVADA	

DATOS DEL PROGRAMA DE CAPACITACIÓN Y ADIESTRAMIENTO																			
NOMBRE DEL CURSO																			
CURSO BÁSICO DE SEGURIDAD																			
Duración en horas	Periodo de ejecución	De	Año				Mes		Día		a	Año				Mes		Día	
08 horas			2	0	2	0	1	1	0	7		2	0	2	0	1	1	1	4
Área temática del curso 2/																			
809 SEGURIDAD																			
Agente capacitador (Externo o interno, según corresponda)																			
VICTOR CASTILLO ESPINOZA																			
(No. de Reg. de Agente Capacitador Externo CAEV-710306-652-0005)																			

Los datos se asientan en esta constancia bajo protesta de decir verdad, apercibidos de la responsabilidad en que incurre todo aquel que no se conduce con verdad.

Capacitador	Representantes de la Comisión Mixta de Capacitación y Adiestramiento	
	Por el patrón	Por los trabajadores
VICTOR CASTILLO ESPINOZA	EDUARDO JIMENEZ HERNANDEZ	JAVIER TORRES TREJO
Nombre y firma	Nombre y firma	Nombre y firma

137

FORMATO DC-3
CONSTANCIA DE HABILIDADES LABORALES

DATOS DEL TRABAJADOR	
Nombre (Anotar apellido paterno, apellido materno y nombre (s)) JUAN DANIEL AVIÑA TENORIO	
Clave Única de Registro de Población AITJ900614HDFVNN03	Ocupación específica (Catálogo Nacional de Ocupaciones) 1/ 03A Protección de bienes y/o personas

DATOS DE LA EMPRESA	
Nombre o razón social (En caso de persona física, anotar apellido paterno, apellido materno y nombre(s)) GD SERVICIOS DE PERSONAL, S.A. DE C.V	
Registro Federal de Contribuyentes con homoclave (SHCP) GSP1309303-735	Registro patronal ante el I.M.S.S. (Una letra o número y 10 dígitos) Y6754810262-6
Actividad o giro principal EMPRESA DE SEGURIDAD PRIVADA	

DATOS DEL PROGRAMA DE CAPACITACIÓN Y ADIESTRAMIENTO																
NOMBRE DEL CURSO: CURSO BÁSICO DE SEGURIDAD PRIVADA EN LOS BIENES																
Duración en horas: 80 horas	Periodo de ejecución	De	Año				Mes		Día		A	Año				Mes		Día	
			2	0	2	0	1	1	0	7		2	0	2	0	1	1	1	4
Área temática del curso 2/: 803 SEGURIDAD																			
Agente capacitador (Externo o interno, según corresponda): VÍCTOR CASTILLO ESPINOZA (No. de Reg. de Agente Capacitador Externo CAEV-710305-452-0005)																			

Los datos se asientan en esta constancia bajo protesta de decir verdad, apercibidos de la responsabilidad en que incurre todo aquel que no se conduce con verdad.

Capacitador	Representantes de la Comisión Mixta de Capacitación y Adiestramiento	
	Por la empresa	Por los trabajadores
VICTOR CASTILLO ESPINOZA	EDUARDO JIMENEZ HERNANDEZ	JAVIER TORRES TREJO
Nombre y firma	Nombre y firma	Nombre y firma

LICITACIÓN PÚBLICA NACIONAL ELECTRÓNICA
LA-011A00001-E73-2020.
Ciudad de México a 19 de Enero del 2021

FORMATO DC-3
CONSTANCIA DE HABILIDADES LABORALES

DATOS DEL TRABAJADOR	
Nombre (Anotar apellido paterno, apellido materno y nombre (s))	
JUAN DANIEL AVIÑA TENORIO	
Clave Única de Registro de Población AITJ930614HDFVNN03	Ocupación específica (Catálogo Nacional de Ocupaciones) 1/ 09.4 Protección de bienes y/o personas

DATOS DE LA EMPRESA	
Nombre o razón social (En caso de persona física, anotar apellido paterno, apellido materno y nombre(s))	
GD SERVICIOS DE PERSONAL, S.A. DE C.V.	
Registro Federal de Contribuyentes con homoclave (SHCP) G S P 1 3 0 9 3 0 - 7 3 5	Registro patronal ante el I.M.S.S. (Una letra o número y 10 dígitos) Y 6 7 5 4 8 1 0 2 6 - 6
Actividad o giro principal EMPRESA DE SEGURIDAD PRIVADA	

DATOS DEL PROGRAMA DE CAPACITACIÓN Y ADIESTRAMIENTO																
NOMBRE DEL CURSO CURSO BASICO DE CONTROL Y COMBATE DE INCENDIOS																
Duración en horas 08 horas	Periodo de ejecución	De	Año 2020				Mes 11		Día 06		A	Año 2020				Mes 11		Día 14	
Área temática del curso 2/ 603 SEGURIDAD																
Agente capacitador (Externo o interno, según corresponda) VICTOR CASTILLO ESPINOZA (No. de Reg. de Agente Capacitador Externo CAEV-710306-452-8005)																

Los datos se asientan en esta constancia bajo protesta de decir verdad, apercibidos de la responsabilidad en que incurre todo aquel que no se conduce con verdad.

Instructor	Representantes de la Comisión Mixta de Capacitación y Adiestramiento	
	Por la empresa	Por los trabajadores
VICTOR CASTILLO ESPINOZA	EDUARDO JIMENEZ HERNANDEZ	JAVIER TORRES TREJO
Nombre y firma	Nombre y firma	Nombre y firma

LICITACIÓN PÚBLICA NACIONAL ELECTRÓNICA
LA-011A00001-E73-2020.
Ciudad de México a 19 de Enero del 2021

FORMATO DC-3
CONSTANCIA DE HABILIDADES LABORALES

DATOS DEL TRABAJADOR	
Nombre (Anotar apellido paterno, apellido materno y nombre (s))	
JUAN DANIEL AVIÑA TENORIO	
Clave Única de Registro de Población	Ocupación específica (Catálogo Nacional de Ocupaciones) 1/
AITJ980614HDFVNN03	69.4 Protección de bienes y/o personas

DATOS DE LA EMPRESA	
Nombre o razón social (En caso de persona física, anotar apellido paterno, apellido materno y nombre(s))	
GD SERVICIOS DE PERSONAL, S.A. DE C.V.	
Registro Federal de Contribuyentes con homoclave (SHCP)	Registro patronal ante el I.M.S.S. (Una letra o número y 10 dígitos)
GSP1309073-5	Y6754810265
Actividad o giro principal	
EMPRESA DE SEGURIDAD PRIVADA	

DATOS DEL PROGRAMA DE CAPACITACIÓN Y ADIESTRAMIENTO																			
NOMBRE DEL CURSO																			
CURSO BÁSICO DE PROTECCIÓN CIVIL																			
Duración en horas	Periodo de ejecución	De	Año				Mes		Día		a	Año				Mes		Día	
08 horas			2	0	2	0	1	1	0	7		2	0	2	0	1	1	1	4
Área temática del curso 3/																			
603 SEGURIDAD																			
Agente capacitador (Externo o interno, según corresponda)																			
VICTOR CASTILLO ESPINOZA (No. de Reg. de Agente Capacitador Externo CAEV-710306-4S2-0005)																			

Los datos se asientan en esta constancia bajo protesta de decir verdad, apercibidos de la responsabilidad en que incurre todo aquel que no se conduce con verdad.

Capacitador	Representantes de la Comisión Mixta de Capacitación y Adiestramiento	
	Por la empresa	Por los trabajadores
VICTOR CASTILLO ESPINOZA	EDUARDO JIMENEZ HERNANDEZ	JAVIER TORRES TREJO
Nombre y firma	Nombre y firma	Nombre y firma

140

LICITACIÓN PÚBLICA NACIONAL ELECTRÓNICA
LA-011A00001-E73-2020.
Ciudad de México a 19 de Enero del 2021

FORMATO DC-3
CONSTANCIA DE HABILIDADES LABORALES

DATOS DEL TRABAJADOR	
Nombre (Anotar apellido paterno, apellido materno y nombre (s))	
JUAN DANIEL AVIÑA TENORIO	
Clave Única de Registro de Población	Ocupación específica (Catálogo Nacional de Ocupaciones) 1/
AITJ900614HDFVNN03	03.4 Protección de bienes y/o personas

DATOS DE LA EMPRESA	
Nombre o razón social (En caso de persona física, anotar apellido paterno, apellido materno y nombre(s))	
GD SERVICIOS DE PERSONAL, S.A. DE C.V.	
Registro Federal de Contribuyentes con homoclave (SHCP)	Registro patronal ante el I.M.S.S. (Una letra o número y 10 dígitos)
G S P 1 3 0 9 3 0 - 7 3 5	Y 6 7 5 4 0 1 6 2 6 - 6
Actividad o giro principal	
EMPRESA DE SEGURIDAD PRIVADA	

DATOS DEL PROGRAMA DE CAPACITACIÓN Y ADIESTRAMIENTO																			
NOMBRE DEL CURSO																			
CURSO BÁSICO DE PRIMEROS AUXILIOS RCP EN ADULTOS Y NIÑOS																			
Duración en horas	Periodo de ejecución	De	Año				Mes		Día		a	Año				Mes		Día	
08 horas			2	0	2	0	1	1	0	7		2	0	2	0	1	1	1	4
Área temática del curso 2/																			
803 SEGURIDAD																			
Agente capacitador (Externo o interno, según corresponda)																			
VICTOR CASTILLO ESPINOZA (No. de Reg. de Agente Capacitador Externo CAEV-710306-4S2-0005)																			

Los datos se asientan en esta constancia bajo protesta de decir verdad, apercibidos de la responsabilidad en que incurre todo aquel que no se conduce con verdad.

Capacitador	Representantes de la Comisión Mixta de Capacitación y Adiestramiento	
	Por la empresa	Por los trabajadores
VICTOR CASTILLO ESPINOZA	EDUARDO RIVENET HERNANDEZ	JAVIER TORRES TREJO
Nombre y firma	Nombre y firma	Nombre y firma

141

LICITACIÓN PÚBLICA NACIONAL ELECTRÓNICA
LA-011A00001-E73-2020.
Ciudad de México a 19 de Enero del 2021

FORMATO DC-3
CONSTANCIA DE HABILIDADES LABORALES

DATOS DEL TRABAJADOR	
Nombre (Anotar apellido paterno, apellido materno y nombre (s)) JUAN DANIEL AVIÑA TENORIO	
Clave Única de Registro de Población AITJ960614HDFVNN03	Ocupación específica (Catálogo Nacional de Ocupaciones) 1/ 69.4 Protección de bienes y/o personas

DATOS DE LA EMPRESA	
Nombre o razón social (En caso de persona física, anotar apellido paterno, apellido materno y nombre(s)) GD SERVICIOS DE PERSONAL, S.A. DE C.V.	
Registro Federal de Contribuyentes con homoclave (SHCP) GSP1309073-735	Registro patronal ante el I.M.S.S. (Una letra o número y 10 dígitos) Y6754810262-6
Actividad o giro principal EMPRESA DE SEGURIDAD PRIVADA	

DATOS DEL PROGRAMA DE CAPACITACIÓN Y ADIESTRAMIENTO																
NOMBRE DEL CURSO CURSO BÁSICO PROGRAMAS DE SEGURIDAD EN INSTITUCIONES PÚBLICAS																
Duración en horas 03 horas	Periodo de ejecución	De	Año				Mes		Día		a	Año				Mes		Día	
			2	0	2	0	1	1	0	7		2	0	2	0	1	1	1	4
Área temática del curso 2/ 803 SEGURIDAD																			
Agente capacitador (Externo o interno, según corresponda) VÍCTOR CASTILLO ESPINOZA (No. de Reg. de Agente Capacitador Externo CAEV-710306-4S3-0005)																			

Los datos se asientan en esta constancia bajo protesta de decir verdad, apercibidos de la responsabilidad en que incurre todo aquel que no se conduce con verdad.

Capacitador	Representantes de la Comisión Mixta de Capacitación y Adiestramiento	
	Por la empresa	Por los trabajadores
VICTOR CASTILLO ESPINOZA	EDUARDO JIMÉNEZ HERNÁNDEZ	JAVIER TORRES TREJO
Nombre y firma	Nombre y firma	Nombre y firma

142

LICITACIÓN PÚBLICA NACIONAL ELECTRÓNICA

LA-011A00001-E73-2020.

Ciudad de México a 19 de Enero del 2021

FORMATO DC-3
CONSTANCIA DE HABILIDADES LABORALES

DATOS DEL TRABAJADOR	
Nombre (Anotar apellido paterno, apellido materno y nombre (s)) JUAN DANIEL AVIÑA TENORIO	
Clave Única de Registro de Población AITJ900614HDFVNN03	Ocupación específica (Catálogo Nacional de Ocupaciones) 1/ 69.4 Protección de bienes y/o personas

DATOS DE LA EMPRESA	
Nombre o razón social (En caso de persona física, anotar apellido paterno, apellido materno y nombre(s)) GD SERVICIOS DE PERSONAL, S.A. DE C.V.	
Registro Federal de Contribuyentes con homoclave (SHCP) GSP1309373-5	Registro patronal ante el I.M.S.S. (Una letra o número y 10 dígitos) Y6754810265
Actividad o giro principal EMPRESA DE SEGURIDAD PRIVADA	

DATOS DEL PROGRAMA DE CAPACITACIÓN Y ADIESTRAMIENTO																	
NOMBRE DEL CURSO CURSO BÁSICO DE DEFENSA PERSONAL																	
Duración en horas 08 horas	Periodo de ejecución	De	Año				Mes		Día		a	Año				Mes		Día	
			2	0	2	0	1	1	0	7		2	0	2	0	1	1	1	4
Área temática del curso 2/ 400 SEGURIDAD																	
Agente capacitador (Externo o interno, según corresponda) VICTOR CASTILLO ESPINOZA (No. de Reg. de Agente Capacitador Externo CAEV-710306-IS2-0005)																	

Los datos se asientan en esta constancia bajo protesta de decir verdad, apercibidos de la responsabilidad en que incurre todo aquel que no se conduce con verdad.

Capacitador	Representantes de la Comisión Mixta de Capacitación y Adiestramiento Por la empresa	Por los trabajadores
VICTOR CASTILLO ESPINOZA	EDUARDO JIMENEZ HERNÁNDEZ	JAVIER TORRES TREJO
Nombre y firma	Nombre y firma	Nombre y firma

LICITACIÓN PÚBLICA NACIONAL ELECTRÓNICA
LA-011A00001-E73-2020.
Ciudad de México a 19 de Enero del 2021

FORMATO DC-3
CONSTANCIA DE HABILIDADES LABORALES

DATOS DEL TRABAJADOR	
Nombre (Anotar apellido paterno, apellido materno y nombre (s))	
JUAN DANIEL AVIÑA TENORIO	
Clave Única de Registro de Población AITJ960614HDFVNN03	Ocupación específica (Catálogo Nacional de Ocupaciones) 1/ 69A Protección de bienes y/o personas

DATOS DE LA EMPRESA	
Nombre o razón social (En caso de persona física, anotar apellido paterno, apellido materno y nombre(s))	
GD SERVICIOS DE PERSONAL, S.A. DE C.V.	
Registro Federal de Contribuyentes con homoclave (SHCP) G S P 1 3 0 9 3 0 - 7 3 5	Registro patronal ante el I.M.S.S. (Una letra o número y 10 dígitos) Y 6 7 5 4 8 1 0 2 6 - 6
Actividad o giro principal	
EMPRESA DE SEGURIDAD PRIVADA	

DATOS DEL PROGRAMA DE CAPACITACIÓN Y ADIESTRAMIENTO																				
NOMBRE DEL CURSO																				
CURSO BASICO DE ELABORACIÓN DE REPORTES Y PARTES DE NOVEDADES EN SISTEMA OFFICE (EXCEL, WORD Y POWER POINT)																				
Duración en horas 08 horas	Periodo de ejecución	De	Año 2 0 2 0				Mes 1 1		Día 0 7		A	Año 2 0 2 0				Mes 1 1		Día 1 4		
Área temática del curso 2/ 803 SEGURIDAD																				
Agente capacitador (Externo o interno, según corresponda) VICTOR CASTILLO ESPINOZA (No. de Reg. de Agente Capacitador Externo CAEV-710386-4S2-0001)																				

Los datos se asientan en esta constancia bajo protesta de decir verdad, apercibidos de la responsabilidad en que incurre todo aquel que no se conduce con verdad.

Capacitador	Representantes de la Comisión Mixta de Capacitación y Adiestramiento	
	Por la empresa	Por los trabajadores
VICTOR CASTILLO ESPINOZA	EDUARDO JIMENEZ HERNANDEZ	JAVIER TORRES TREJO
Nombre y firma	Nombre y firma	Nombre y firma

144

FORMATO DC-3
CONSTANCIA DE HABILIDADES LABORALES

DATOS DEL TRABAJADOR	
Nombre (Anotar apellido paterno, apellido materno y nombre (s)) JUAN DANIEL AVIÑA TENORIO	
Clave Única de Registro de Población: AITJ900614HDFVNN03	Ocupación específica (Catálogo Nacional de Ocupaciones) 1/: 09.4 Protección de bienes y/o personas

DATOS DE LA EMPRESA	
Nombre o razón social (En caso de persona física, anotar apellido paterno, apellido materno y nombre(s)) GD SERVICIOS DE PERSONAL, S.A. DE C.V	
Registro Federal de Contribuyentes con homoclave (SHCP): GSP1309307357	Registro patronal ante el IM.S.S. (Una letra o número y 10 dígitos): Y6754810260-6
Actividad o giro principal: EMPRESA DE SEGURIDAD PRIVADA	

DATOS DEL PROGRAMA DE CAPACITACIÓN Y ADIESTRAMIENTO																			
NOMBRE DEL CURSO: CURSO BÁSICO DE TRATO Y CORTESÍA																			
Duración en horas: 08 horas	Periodo de ejecución	De	Año				Mes		Día		a	Año				Mes		Día	
			2	0	2	0	1	1	0	7		2	0	2	0	1	1	1	4
Área temática del curso 2/: 809 SEGURIDAD																			
Agente capacitador (Externo o interno, según corresponda): VICTOR CASTILLO ESPINOZA (No. de Reg. de Agente Capacitador Externo CAEV-710306-452-0005)																			

Los datos se asientan en esta constancia bajo protesta de decir verdad, apercibidos de la responsabilidad en que incurre todo aquel que no se conduce con verdad.

Capacitador	Representantes de la Comisión Mixta de Capacitación y Adiestramiento	
	Por la empresa	Por los trabajadores
VICTOR CASTILLO ESPINOZA	EDUARDO JIMENEZ HERNANDEZ	JAVIER TORRES TREJO
Nombre y firma	Nombre y firma	Nombre y firma

FORMATO DC-3
CONSTANCIA DE HABILIDADES LABORALES

DATOS DEL TRABAJADOR	
Nombre (Anotar apellido paterno, apellido materno y nombre (s))	
JUAN DANIEL AVIÑA TENORIO	
Clave Única de Registro de Población	Ocupación específica (Catálogo Nacional de Ocupaciones) 1/
AITJ900614HDFVNN03	69.4 Protección de bienes y/o personas

DATOS DE LA EMPRESA	
Nombre o razón social (En caso de persona física, anotar apellido paterno, apellido materno y nombre(s))	
GD SERVICIOS DE PERSONAL, S.A. DE C.V.	
Registro Federal de Contribuyentes con homoclave (SHCP)	Registro patronal ante el I.M.S.S. (Una letra o número y 10 dígitos)
GSP1309303-735	Y6754810264-5
Actividad o giro principal	
EMPRESA DE SEGURIDAD PRIVADA	

DATOS DEL PROGRAMA DE CAPACITACIÓN Y ADIESTRAMIENTO																				
NOMBRE DEL CURSO																				
CURSO BÁSICO DE CONTROL DE ACCESOS																				
Duración en horas	Periodo de ejecución	De	Año				Mes		Día		a	Año				Mes		Día		
08 horas			2	0	2	0	1	1	0	7		2	0	2	0	1	1	1	4	
Área temática del curso 2/																				
803 SEGURIDAD																				
Agente capacitador (Externo o interno, según corresponda)																				
VICTOR CASTILLO ESPINOZA (No. de Reg. de Agente Capacitador Externo CAEV-710306-452-0005)																				

Los datos se asientan en esta constancia bajo protesta de decir verdad, apercibidos de la responsabilidad en que incurre todo aquel que no se conduce con verdad.

Capacitador	Representantes de la Comisión Mixta de Capacitación y Adiestramiento	
	Por la empresa	Por los trabajadores
VICTOR CASTILLO ESPINOZA	EDUARDO JIMENEZ HERNANDEZ	JAVIER TORRES TREJO
Nombre y firma	Nombre y firma	Nombre y firma

146

FORMATO DC-3
CONSTANCIA DE HABILIDADES LABORALES

DATOS DEL TRABAJADOR	
Nombre (Anotar apellido paterno, apellido materno y nombre (s))	
JUAN DANIEL AVIÑA TENORIO	
Clave Única de Registro de Población	Ocupación específica (Catálogo Nacional de Ocupaciones) 1/
AITJ960614HDFVNN03	09.4 Protección de bienes y/o personas

DATOS DE LA EMPRESA	
Nombre o razón social (En caso de persona física, anotar apellido paterno, apellido materno y nombre(s))	
GD SERVICIOS DE PERSONAL, S.A. DE C.V.	
Registro Federal de Contribuyentes con homoclave (SHCP)	Registro patronal ante el I.M.S.S. (Una letra o número y 10 dígitos)
GSP1303033-735	Y6754810261-6
Actividad o giro principal	
EMPRESA DE SEGURIDAD PRIVADA	

DATOS DEL PROGRAMA DE CAPACITACIÓN Y ADIESTRAMIENTO																			
NOMBRE DEL CURSO																			
CURSO BASICO DE AMABILIDAD AL PUBLICO Y AL PERSONAL DE LA INSTITUCIÓN																			
Duración en horas	Periodo de ejecución	De	Año				Mes		Día		a	Año				Mes		Día	
08 horas			2	0	2	0	1	1	0	7		2	0	2	0	1	1	1	4
Área temática del curso 2/																			
603 SEGURIDAD																			
Agente capacitador (Externo o interno, según corresponda)																			
VICTOR CASTILLO ESPINOZA																			
(No. de Reg. de Agente Capacitador Externo CAEV-710306-4S2-0005)																			

Los datos se asientan en esta constancia bajo protesta de decir verdad, apercibidos de la responsabilidad en que incurre todo aquel que no se conduce con verdad.

Capacitador	Representantes de la Comisión Mixta de Capacitación y Adiestramiento	
	Por la empresa	Por los trabajadores
VICTOR CASTILLO ESPINOZA	EDUARDO JIMENEZ HERNANDEZ	JAVIER TORRES TREJO
Nombre y firma	Nombre y firma	Nombre y firma

147

LICITACIÓN PÚBLICA NACIONAL ELECTRÓNICA

LA-011A00001-E73-2020.

Ciudad de México a 19 de Enero del 2021

FORMATO DC-3
CONSTANCIA DE HABILIDADES LABORALES

DATOS DEL TRABAJADOR	
Nombre (Anotar apellido paterno, apellido materno y nombre (s))	
JUAN DANIEL AVIÑA TENORIO	
Clave Única de Registro de Población AITJ900614HDFVNN03	Ocupación específica (Catálogo Nacional de Ocupaciones) 1/ 09.4 Protección de bienes y/o personas

DATOS DE LA EMPRESA	
Nombre o razón social (En caso de persona física, anotar apellido paterno, apellido materno y nombre(s))	
GD SERVICIOS DE PERSONAL, S.A. DE C.V.	
Registro Federal de Contribuyentes con homoclave (SHCP) G S P 1 3 0 9 3 0 - 7 3 5	Registro patronal ante el I.M.S.S. (Una letra o número y 10 dígitos) Y 6 7 5 4 8 1 0 2 6 - 6
Actividad o giro principal	
EMPRESA DE SEGURIDAD PRIVADA	

DATOS DEL PROGRAMA DE CAPACITACIÓN Y ADIESTRAMIENTO																		
NOMBRE DEL CURSO																		
CURSO BÁSICO DE IGUALDAD LABORAL Y NO DISCRIMINACION LABORAL																		
Duración en horas	Periodo de ejecución	De	Año				Mes		Día		a	Año				Mes		Día	
08 horas			2	0	2	0	1	1	0	7		2	0	2	0	1	1	1	4
Área temática del curso 2/																			
800 SEGURIDAD																			
Agente capacitador (Externo o interno, según corresponda)																			
COMERCIALIZADORA DE SEGURIDAD PRIVADA Y EMPRESARIAL ERUMA, S. DE R.L. DE C.V. (No. de Reg. de Agente Capacitador Externo CSP11091101 0013)																			

Los datos se asientan en esta constancia bajo protesta de decir verdad, apercibidos de la responsabilidad en que incurre todo aquel que no se conduce con verdad.

Capacitador	Representantes de la Comisión Mixta de Capacitación y Adiestramiento	
	Por la empresa	Por los trabajadores
ERIK HIDALGO MALDONADO REPRESENTANTE LEGAL COMERCIALIZADORA DE SEGURIDAD PRIVADA Y EMPRESARIAL ERUMA, S. DE R.L. DE C.V.	EDUARDO JIMENEZ HERNÁNDEZ	JAVIER TORRES TREJO
Nombre y firma	Nombre y firma	Nombre y firma

148

FORMATO DC-3
CONSTANCIA DE HABILIDADES LABORALES

DATOS DEL TRABAJADOR	
Nombre (Anotar apellido paterno, apellido materno y nombre (s))	
HUMBERTO SAEZ VALLE	
Clave Única de Registro de Población	Ocupación específica (Catálogo Nacional de Ocupaciones) Y
BAVH960210HSCZLM07	03.4 Protección de bienes y/o personas

DATOS DE LA EMPRESA	
Nombre o razón social (En caso de persona física, anotar apellido paterno, apellido materno y nombre(s))	
GD SERVICIOS DE PERSONAL, S.A. DE C.V	
Registro Federal de Contribuyentes con homoclave (SHCP)	Registro patronal ante el I.M.S.S. (Una letra o número y 10 dígitos)
G S P 1 3 0 9 3 0 - 7 3 5	Y 6 7 5 4 8 1 0 2 6 - 6
Actividad o giro principal	
EMPRESA DE SEGURIDAD PRIVADA	

DATOS DEL PROGRAMA DE CAPACITACIÓN Y ADIESTRAMIENTO																
NOMBRE DEL CURSO																
CURSO BÁSICO DE SEGURIDAD																
Duración en horas	Periodo de ejecución	De	Año				Mes		Día		a	Año				Mes		Día	
08 horas			2	0	2	0	1	1	0	7		2	0	2	0	1	1	1	4
Área temática del curso 3/																			
803 SEGURIDAD																			
Agente capacitador (Externo o interno, según corresponda)																			
VICTOR CASTILLO ESPINOZA (No. de Reg. de Agente Capacitador Externo CAEV-710306-452-0005)																			

Los datos se asientan en esta constancia bajo protesta de decir verdad, apercibidos de la responsabilidad en que incurre todo aquel que no se conduce con verdad.

Capacitador	Representantes de la Comisión Mixta de Capacitación y Adiestramiento Por la empresa	Por los trabajadores
VICTOR CASTILLO ESPINOZA	EDUARDO JIMENEZ HERNÁNDEZ	JAVIER TORRES TREJO
Nombre y firma	Nombre y firma	Nombre y firma

LICITACIÓN PÚBLICA NACIONAL ELECTRÓNICA
LA-011A00001-E73-2020.
Ciudad de México a 19 de Enero del 2021

FORMATO DC-3
CONSTANCIA DE HABILIDADES LABORALES

DATOS DEL TRABAJADOR	
Nombre (Anotar apellido paterno, apellido materno y nombre (s))	
HUMBERTO BAEZ VALLE	
Clave Única de Registro de Población BAVH960216HMCZLM07	Ocupación específica (Catálogo Nacional de Ocupaciones) 1/ 69.4 Protección de bienes y/o personas

DATOS DE LA EMPRESA	
Nombre o razón social (En caso de persona física, anotar apellido paterno, apellido materno y nombre(s))	
GD SERVICIOS DE PERSONAL, S.A. DE C.V.	
Registro Federal de Contribuyentes con homoclave (SHCP) G S P 1 3 0 9 3 0 7 3 5	Registro patronal ante el IMSS. (Una letra o número y 10 dígitos) Y 6 7 5 4 8 1 6 2 6 - 6
Actividad o giro principal EMPRESA DE SEGURIDAD PRIVADA	

DATOS DEL PROGRAMA DE CAPACITACIÓN Y ADIESTRAMIENTO																
NOMBRE DEL CURSO CURSO BÁSICO DE SEGURIDAD PRIVADA EN LOS BIENES																
Duración en horas 08 horas	Periodo de ejecución	De	Año				Mes		Día		a	Año				Mes		Día	
			2	0	2	0	1	1	0	7		2	0	2	0	1	1	1	4
Área temática del curso 2/ 803 SEGURIDAD																			
Agente capacitador (Externo o interno, según corresponda) VICTOR CASTILLO ESPINOZA (No. de Reg. de Agente Capacitador Externo CACV-710306-452-0005)																			

Los datos se asientan en esta constancia bajo protesta de decir verdad, apercibidos de la responsabilidad en que incurre todo aquel que no se conduce con verdad.

Capacitador	Representantes de la Comisión Mixta de Capacitación y Adiestramiento	
	Por la empresa	Por los trabajadores
VICTOR CASTILLO ESPINOZA	EDUARDO JUAREZ HERNÁNDEZ	JAVIER TORRES TREJO
Nombre y firma	Nombre y firma	Nombre y firma

150

LICITACIÓN PÚBLICA NACIONAL ELECTRÓNICA
LA-011A00001-E73-2020.
Ciudad de México a 19 de Enero del 2021

FORMATO DC-3
CONSTANCIA DE HABILIDADES LABORALES

DATOS DEL TRABAJADOR	
Nombre (Anotar apellido paterno, apellido materno y nombre (s))	
HUMBERTO SAEZ VALLE	
Clave Única de Registro de Población BAVH960210HMCZLM07	Ocupación específica (Catálogo Nacional de Ocupaciones) 1/ 09.4 Protección de bienes y/o personas

DATOS DE LA EMPRESA	
Nombre o razón social (En caso de persona física, anotar apellido paterno, apellido materno y nombre(s))	
GD SERVICIOS DE PERSONAL, S.A. DE C.V	
Registro Federal de Contribuyentes con homoclave (SHCP) G S P 1 3 0 9 3 0 - 7 3 5	Registro patronal ante el IM.S.S. (Una letra o número y 10 dígitos) Y 6 7 5 4 8 1 0 2 6 - 6
Actividad o giro principal EMPRESA DE SEGURIDAD PRIVADA	

DATOS DEL PROGRAMA DE CAPACITACIÓN Y ADIESTRAMIENTO																	
NOMBRE DEL CURSO CURSO BASICO DE CONTROL Y COMBATE DE INCENDIOS																	
Duración en horas	Periodo de ejecución	De	Año				Mes		Día		A	Año				Mes		Día	
08 horas			2	0	2	0	1	1	0	7		2	0	2	0	1	1	1	4
Área temática del curso 2/ 909 SEGURIDAD																	
Agente capacitador (Externo o interno, según corresponda) VICTOR CASTILLO ESPINOZA (No. de Reg. de Agente Capacitador Externo CACV-710306-4S2-0005)																	

Los datos se asientan en esta constancia bajo protesta de decir verdad, apercibidos de la responsabilidad en que incurre todo aquel que no se conduce con verdad.

Capacitador	Representantes de la Comisión Mixta de Capacitación y Adiestramiento	
	Por la empresa	Por los trabajadores
VICTOR CASTILLO ESPINOZA	EDUARDO JIMENEZ HERNANDEZ	JAVIER TORRES TREJO
Nombre y firma	Nombre y firma	Nombre y firma

151

FORMATO DC-3
CONSTANCIA DE HABILIDADES LABORALES

DATOS DEL TRABAJADOR	
Nombre (Anotar apellido paterno, apellido materno y nombre (s))	
HUMBERTO SAEZ VALLE	
Clave Única de Registro de Población: BAVH960210HDFZLM07	Ocupación específica (Catálogo Nacional de Ocupaciones) 1/: 09.4 Protección de bienes y/o personas

DATOS DE LA EMPRESA	
Nombre o razón social (En caso de persona física, anotar apellido paterno, apellido materno y nombre(s))	
GD SERVICIOS DE PERSONAL, S.A. DE C.V.	
Registro Federal de Contribuyentes con homoclave (SHCP): G S P 1 3 0 9 3 0 - 7 3 5	Registro patronal ante el I.M.S.S. (Una letra o número y 10 dígitos): Y 6 7 5 4 8 1 0 2 6 - 6
Actividad o giro principal: EMPRESA DE SEGURIDAD PRIVADA	

DATOS DEL PROGRAMA DE CAPACITACIÓN Y ADIESTRAMIENTO																			
NOMBRE DEL CURSO: CURSO BÁSICO DE PROTECCION CIVIL																			
Duración en horas: 08 horas	Periodo de ejecución	De	Año				Mes		Día		a	Año				Mes		Día	
			2	0	2	0	1	1	0	7		2	0	2	0	1	1	1	4
Área temática del curso 2/: 800 SEGURIDAD																			
Agente capacitador (Externo o interno, según corresponda): VÍCTOR CASTILLO ESPINOZA (No. de Reg. de Agente Capacitador Externo CAEV-710305-4S2-8003)																			

Los datos se asientan en esta constancia bajo protesta de decir verdad, apercibidos de la responsabilidad en que incurre todo aquel que no se conduce con verdad.

Capacitador	Representantes de la Comisión Mixta de Capacitación y Adiestramiento	
	Por la empresa	Por los trabajadores
VICTOR CASTILLO ESPINOZA	EDUARDO JIMENEZ HERNANDEZ	JAVIER TORRES TREJO
Nombre y firma	Nombre y firma	Nombre y firma

FORMATO DC-3
CONSTANCIA DE HABILIDADES LABORALES

DATOS DEL TRABAJADOR	
Nombre (Anotar apellido paterno, apellido materno y nombre (s))	
HUMBERTO BAEZ VALLE	
Clave Única de Registro de Población BAVH960216HMCZLM07	Ocupación específica (Catálogo Nacional de Ocupaciones) 1/ 69.4 Protección de bienes y/o personas

DATOS DE LA EMPRESA	
Nombre o razón social (En caso de persona física, anotar apellido paterno, apellido materno y nombre(s))	
GD SERVICIOS DE PERSONAL, S.A. DE C.V.	
Registro Federal de Contribuyentes con homoclave (SHCP) G S P 1 3 0 9 3 0 - 7 3 5	Registro patronal ante el I.M.S.S. (Una letra o número y 10 dígitos) Y 6 7 5 4 8 1 0 2 6 - 5
Actividad o giro principal EMPRESA DE SEGURIDAD PRIVADA	

DATOS DEL PROGRAMA DE CAPACITACIÓN Y ADIESTRAMIENTO																
NOMBRE DEL CURSO CURSO BASICO DE PRIMEROS AUXILIOS RCP EN ADULTOS Y NIÑOS																
Duración en horas 08 horas	Periodo de ejecución	De	Año 2 0 2 0	Mes 1 1	Día 0 7	A	Año 2 0 2 0	Mes 1 1	Día 1 4							
Área temática del curso 2/ 609 SEGURIDAD																
Agente capacitador (Externo o interno, según corresponda) VICTOR CASTILLO ESPINOZA (No. de Reg. de Agente Capacitador Externo CAEV-710306-4S2-0005)																

Los datos se asientan en esta constancia bajo protesta de decir verdad, apercibidos de la responsabilidad en que incurre todo aquel que no se conduce con verdad.

Capacitador	Representantes de la Comisión Mixta de Capacitación y Adiestramiento	
	Por la empresa	Por los trabajadores
VICTOR CASTILLO ESPINOZA	EDUARDO JIMENEZ HERNANDEZ	JAVIER TORRES TREJO
Nombre y firma	Nombre y firma	Nombre y firma

153

LICITACIÓN PÚBLICA NACIONAL ELECTRÓNICA

LA-011A00001-E73-2020.

Ciudad de México a 19 de Enero del 2021

FORMATO DC-3
CONSTANCIA DE HABILIDADES LABORALES

DATOS DEL TRABAJADOR	
Nombre (Anotar apellido paterno, apellido materno y nombre (s)) HUMBERTO BAEZ VALLE	
Clave Única de Registro de Población BAVH960218HMCZLM07	Ocupación específica (Catálogo Nacional de Ocupaciones) 1/ 694 Protección de bienes y/o personas

DATOS DE LA EMPRESA	
Nombre o razón social (En caso de persona física, anotar apellido paterno, apellido materno y nombre(s)) GD SERVICIOS DE PERSONAL, S.A. DE C.V.	
Registro Federal de Contribuyentes con homoclave (SHCP) GSP130830-735	Registro patronal ante el I.M.S.S. (Una letra o número y 10 dígitos) Y6754810262-6
Actividad o giro principal EMPRESA DE SEGURIDAD PRIVADA	

DATOS DEL PROGRAMA DE CAPACITACIÓN Y ADIESTRAMIENTO																			
NOMBRE DEL CURSO CURSO BASICO PROGRAMAS DE SEGURIDAD EN INSTITUCIONES PUBLICAS																			
Duración en horas 08 horas	Periodo de ejecución	De	Año				Mes		Día		a	Año				Mes		Día	
			2	0	2	0	1	1	0	7		2	0	2	0	1	1	1	4
Área temática del curso 2/ 600 SEGURIDAD																			
Agente capacitador (Externo o interno, según corresponda) VICTOR CASTILLO ESPINOZA (No. de Reg. de Agente Capacitador Externo CAEV-710306-4S2-0005)																			

Los datos se asientan en esta constancia bajo protesta de decir verdad, apercibidos de la responsabilidad en que incurre todo aquel que no se conduce con verdad.

Capacitador	Representantes de la Comisión Mixta de Capacitación y Adiestramiento	
	Por el empresa	Por los trabajadores
VICTOR CASTILLO ESPINOZA	EDUARDO JIMENEZ HERNANDEZ	JAVIER TORRES TREJO
Nombre y firma	Nombre y firma	Nombre y firma

LICITACIÓN PÚBLICA NACIONAL ELECTRÓNICA

LA-011A00001-E73-2020.

Ciudad de México a 19 de Enero del 2021

FORMATO DC-3
CONSTANCIA DE HABILIDADES LABORALES

DATOS DEL TRABAJADOR	
Nombre (Anotar apellido paterno, apellido materno y nombre (s)) HUMBERTO BAEZ VALLE	
Clave Única de Registro de Población BAVH9602106HMCZLM07	Ocupación específica (Catálogo Nacional de Ocupaciones) 1/ 694 Protección de bienes y/o personas

DATOS DE LA EMPRESA	
Nombre o razón social (En caso de persona física, anotar apellido paterno, apellido materno y nombre(s)) GD SERVICIOS DE PERSONAL, S.A. DE C.V.	
Registro Federal de Contribuyentes con homoclave (SHCP) G S P 1 3 0 9 3 0 - 7 3 5	Registro patronal ante el IM.S.S. (Una letra o número y 10 dígitos) Y 6 7 5 4 8 1 0 2 6 - 6
Actividad o giro principal EMPRESA DE SEGURIDAD PRIVADA	

DATOS DEL PROGRAMA DE CAPACITACIÓN Y ADIESTRAMIENTO																
NOMBRE DEL CURSO CURSO BÁSICO DE DEFENSA PERSONAL																
Duración en horas 60 horas	Periodo de ejecución	De	Año				Mes		Día		A	Año				Mes		Día	
			2	0	2	0	1	1	0	7		2	0	2	0	1	1	1	4
Área temática del curso 2/ 603 SEGURIDAD																			
Agente capacitador (Externo o interno, según corresponda) VICTOR CASTILLO ESPINOZA (No. de Reg. de Agente Capacitador Externo CAEV-710306-452-0005)																			

Los datos se asientan en esta constancia bajo protesta de decir verdad, apercibidos de la responsabilidad en que incurre todo aquel que no se conduce con verdad.

Capacitador	Representantes de la Comisión Mixta de Capacitación y Adiestramiento	
	Por el empresa	Por los trabajadores
VICTOR CASTILLO ESPINOZA	EDUARDO JIMENEZ HERNANDEZ	JAVIER TORRES TREJO
Nombre y firma	Nombre y firma	Nombre y firma

155

FORMATO DC-3
CONSTANCIA DE HABILIDADES LABORALES

DATOS DEL TRABAJADOR	
Nombre (Anotar apellido paterno, apellido materno y nombre (s)) HUMBERTO BAEZ VALLE	
Clave Única de Registro de Población BAVH960218HMCZLM07	Ocupación específica (Catálogo Nacional de Ocupaciones) 1/ 094 Protección de bienes y/o personas

DATOS DE LA EMPRESA	
Nombre o razón social (En caso de persona física, anotar apellido paterno, apellido materno y nombre(s)) GD SERVICIOS DE PERSONAL, S.A. DE C.V.	
Registro Federal de Contribuyentes con homoclave (SHCP) GSP1309330-735	Registro patronal ante el I.M.S.S. (Una letra o número y 10 dígitos) Y6734810265-6
Actividad o giro principal EMPRESA DE SEGURIDAD PRIVADA	

DATOS DEL PROGRAMA DE CAPACITACIÓN Y ADIESTRAMIENTO																	
NOMBRE DEL CURSO CURSO BASICO DE ELABORACIÓN DE REPORTES Y PARTES DE NOVEDADES EN SISTEMA OFFICE (EXCEL, WORD Y POWER POINT)																	
Duración en horas 08 horas	Periodo de ejecución	De	Año				Mes		Día		a	Año				Mes		Día	
			2	0	2	0	1	1	0	7		2	0	2	0	1	1	1	4
Área temática del curso 2/ 800 SEGURIDAD																	
Agente capacitador (Externo o interno, según corresponda) VICTOR CASTILLO ESPINOZA (No. de Reg. de Agente Capacitador Externo CAEV-710306-4S2-8005)																	

Los datos se asientan en esta constancia bajo protesta de decir verdad, apercibidos de la responsabilidad en que incurre todo aquel que no se conduce con verdad.

Capacitador	Representantes de la Comisión Mixta de Capacitación y Adiestramiento	
	Por la empresa	Por los trabajadores
VICTOR CASTILLO ESPINOZA	EDUARDO JIMENEZ HERNANDEZ	JAVIER TORRES TREJO
Nombre y firma	Nombre y firma	Nombre y firma

LICITACIÓN PÚBLICA NACIONAL ELECTRÓNICA
LA-011A00001-E73-2020.
Ciudad de México a 19 de Enero del 2021

FORMATO DC-3
CONSTANCIA DE HABILIDADES LABORALES

DATOS DEL TRABAJADOR	
Nombre (Anotar apellido paterno, apellido materno y nombre (s)) HUMBERTO BAEZ VALLE	
Clave Única de Registro de Población BAVH960210HMCZLM07	Ocupación específica (Catálogo Nacional de Ocupaciones) 1/ 69.4 Protección de bienes y/o personas

DATOS DE LA EMPRESA	
Nombre o razón social (En caso de persona física, anotar apellido paterno, apellido materno y nombre(s)) GD SERVICIOS DE PERSONAL, S.A. DE C.V.	
Registro Federal de Contribuyentes con homoclave (SHCP) GSP1309303-735	Registro patronal ante el I.M.S.S. (Una letra o número y 10 dígitos) Y6754810262-6
Actividad o giro principal EMPRESA DE SEGURIDAD PRIVADA	

DATOS DEL PROGRAMA DE CAPACITACIÓN Y ADIESTRAMIENTO																	
NOMBRE DEL CURSO: CURSO BASICO DE TRATO Y CORTESIA																	
Duración en horas: 08 horas	Periodo de ejecución	De	Año				Mes		Día		a	Año				Mes		Día	
			2	0	2	0	1	1	0	7		2	0	2	0	1	1	1	4
Área temática del curso 2/: 803 SEGURIDAD																	
Agente capacitador (Externo o interno, según corresponda): VICTOR CASTILLO ESPINOZA (No. de Reg. de Agente Capacitador Externo CAEV-710305-4S2-0003)																	

Los datos se asientan en esta constancia bajo protesta de decir verdad, apercibidos de la responsabilidad en que incurre todo aquel que no se conduce con verdad.

Capacitador	Representantes de la Comisión Mixta de Capacitación y Adiestramiento	
	Por la empresa	Por los trabajadores
VICTOR CASTILLO ESPINOZA	EDUARDO JIMENEZ HERNANDEZ	JAVIER TORRES TREJO
Nombre y firma	Nombre y firma	Nombre y firma

157

LICITACIÓN PÚBLICA NACIONAL ELECTRÓNICA
LA-011A00001-E73-2020.
Ciudad de México a 19 de Enero del 2021

FORMATO DC-3
CONSTANCIA DE HABILIDADES LABORALES

DATOS DEL TRABAJADOR	
Nombre (Anotar apellido paterno, apellido materno y nombre (s))	
HUMBERTO BAEZ VALLE	
Clave Única de Registro de Población BAVH960216HMCZLM07	Ocupación específica (Catálogo Nacional de Ocupaciones) 1/ 69.4 Protección de bienes y/o personas

DATOS DE LA EMPRESA	
Nombre o razón social (En caso de persona física, anotar apellido paterno, apellido materno y nombre(s))	
GD SERVICIOS DE PERSONAL, S.A. DE C.V.	
Registro Federal de Contribuyentes con homoclave (SHCP) G S P 1 3 0 9 3 0 - 7 3 5	Registro patronal ante el I.M.S.S. (Una letra o número y 10 dígitos) Y 6 7 5 4 8 1 0 2 6 - 5
Actividad o giro principal EMPRESA DE SEGURIDAD PRIVADA	

DATOS DEL PROGRAMA DE CAPACITACIÓN Y ADIESTRAMIENTO																			
NOMBRE DEL CURSO CURSO BÁSICO DE CONTROL DE ACCESOS																			
Duración en horas 60 horas	Periodo de ejecución	De	Año				Mes		Día		A	Año				Mes		Día	
			2	0	2	0	1	1	0	7		2	0	2	0	1	1	1	4
Área temática del curso 2/ I60 SEGURIDAD																			
Agente capacitador (Externo o interno, según corresponda) VICTOR CASTILLO ESPINOZA (No. de Reg. de Agente Capacitador Externo CAEV-710306-4S2-0005)																			

Los datos se asientan en esta constancia bajo protesta de decir verdad, apercibidos de la responsabilidad en que incurre todo aquel que no se conduce con verdad.

Capacitador	Representantes de la Comisión Mixta de Capacitación y Adiestramiento	
	Por la empresa	Por los trabajadores
VICTOR CASTILLO ESPINOZA	EDUARDO JIMENEZ HERNANDEZ	JAVIER TORRES TREJO
Nombre y firma	Nombre y firma	Nombre y firma

LICITACIÓN PÚBLICA NACIONAL ELECTRÓNICA

LA-011A00001-E73-2020.

Ciudad de México a 19 de Enero del 2021

FORMATO DC-3
CONSTANCIA DE HABILIDADES LABORALES

DATOS DEL TRABAJADOR	
Nombre (Anotar apellido paterno, apellido materno y nombre (s)) HUMBERTO BAEZ VALLE	
Clave Única de Registro de Población BAVH960210HNCZLM07	Ocupación específica (Catálogo Nacional de Ocupaciones) // 69.4 Protección de bienes y/o personas

DATOS DE LA EMPRESA	
Nombre o razón social (En caso de persona física, anotar apellido paterno, apellido materno y nombre(s)) GD SERVICIOS DE PERSONAL, S.A. DE C.V.	
Registro Federal de Contribuyentes con homoclave (SHCP) G S P 1 3 0 9 3 0 - 7 3 5	Registro patronal ante el I.M.S.S. (Una letra o número y 10 dígitos) Y 6 7 5 4 8 1 0 2 6 - 6
Actividad o giro principal EMPRESA DE SEGURIDAD PRIVADA	

DATOS DEL PROGRAMA DE CAPACITACIÓN Y ADIESTRAMIENTO																	
NOMBRE DEL CURSO: CURSO BÁSICO DE AMABILIDAD AL PUBLICO Y AL PERSONAL DE LA INSTITUCIÓN																	
Duración en horas: 08 horas	Periodo de ejecución	De	Año 2020				Mes 11		Día 07		a	Año 2020				Mes 11		Día 14	
Área temática del curso 2/: 803 SEGURIDAD																	
Agente capacitador (Externo o interno, según corresponda): VICTOR CASTILLO ESPINOZA (No. de Reg. de Agente Capacitador Externo CAEV-710306-4S2-0005)																	

Los datos se asientan en esta constancia bajo protesta de decir verdad, apercibidos de la responsabilidad en que incurre todo aquel que no se conduce con verdad.

Capacitador	Representantes de la Comisión Mixta de Capacitación y Adiestramiento	
	Por la empresa	Por los trabajadores
VICTOR CASTILLO ESPINOZA	EDUARDO JIMENEZ HERNANDEZ	JAVIER TORRES TREJO
Nombre y firma	Nombre y firma	Nombre y firma

159

LICITACIÓN PÚBLICA NACIONAL ELECTRÓNICA
LA-011A00001-E73-2020.
Ciudad de México a 19 de Enero del 2021

FORMATO DC-3
CONSTANCIA DE HABILIDADES LABORALES

DATOS DEL TRABAJADOR	
Nombre (Anotar apellido paterno, apellido materno y nombre (s))	
HUMBERTO BAEZ VALLE	
Clave Única de Registro de Población BAVH960210HMCZLM07	Ocupación específica (Catálogo Nacional de Ocupaciones) 1/ 09.4 Protección de bienes y/o personas

DATOS DE LA EMPRESA	
Nombre o razón social (En caso de persona física, anotar apellido paterno, apellido materno y nombre(s))	
GD SERVICIOS DE PERSONAL, S.A. DE C.V.	
Registro Federal de Contribuyentes con homoclave (SHCP) G S P 1 3 0 9 3 0 - 7 3 5	Registro patronal ante el I.M.S.S. (Una letra o número y 10 dígitos) Y 6 7 5 4 8 1 0 2 6 - 6
Actividad o giro principal EMPRESA DE SEGURIDAD PRIVADA	

DATOS DEL PROGRAMA DE CAPACITACIÓN Y ADIESTRAMIENTO																
NOMBRE DEL CURSO CURSO BÁSICO DE IGUALDAD LABORAL Y NO DISCRIMINACIÓN LABORAL																
Duración en horas 08 horas	Periodo de ejecución	De	Año 2 0 2 0	Mes 1 1	Día 0 7	a	Año 2 0 2 0	Mes 1 1	Día 1 4							
Área temática del curso 2/ 900 SEGURIDAD																
Agente capacitador (Externo o interno, según corresponda) COMERCIALIZADORA DE SEGURIDAD PRIVADA Y EMPRESARIAL ERUMA, S. DE R.L. DE C.V. (No. de Reg. de Agente Capacitador Externo CSPE1091U1.6913)																

Los datos se asientan en esta constancia bajo protesta de decir verdad, apercibidos de la responsabilidad en que incurre todo aquel que no se conduce con verdad.

Capacitador	Representantes de la Comisión Mixta de Capacitación y Adiestramiento	
	Por la empresa	Por los trabajadores
ERIK HIDALGO MALDONADO REPRESENTANTE LEGAL COMERCIALIZADORA DE SEGURIDAD PRIVADA Y EMPRESARIAL ERUMA, S. DE R.L. DE C.V.	EDUARDO JIMENEZ HERNANDEZ	JAVIER TORRES TREJO
Nombre y firma	Nombre y firma	Nombre y firma

160

LICITACIÓN PÚBLICA NACIONAL ELECTRÓNICA
LA-011A00001-E73-2020.
Ciudad de México a 19 de Enero del 2021

FORMATO DC-3
CONSTANCIA DE HABILIDADES LABORALES

DATOS DEL TRABAJADOR	
Nombre (Anotar apellido paterno, apellido materno y nombre (s))	
HUGO BENITEZ PEREZ	
Clave Única de Registro de Población BEPH610401HHGNRG07	Ocupación específica (Catálogo Nacional de Ocupaciones) 1/ 69.4 Protección de bienes y/o personas

DATOS DE LA EMPRESA	
Nombre o razón social (En caso de persona física, anotar apellido paterno, apellido materno y nombre(s))	
GD SERVICIOS DE PERSONAL, S.A. DE C.V.	
Registro Federal de Contribuyentes con homoclave (SHCP) G S P 1 3 0 9 3 0 7 3 5	Registro patronal ante el I.M.S.S. (Una letra o número y 10 dígitos) Y 6 7 5 4 8 1 6 2 6 - 6
Actividad o giro principal EMPRESA DE SEGURIDAD PRIVADA	

DATOS DEL PROGRAMA DE CAPACITACIÓN Y ADIESTRAMIENTO																	
NOMBRE DEL CURSO CURSO BASICO DE SEGURIDAD																	
Duración en horas 08 horas	Periodo de ejecución	De	Año 2 0 2 0				Mes 1 1		Día 0 7		A	Año 2 0 2 0				Mes 1 1		Día 1 4	
Área temática del curso 2/ 803 SEGURIDAD																	
Agente capacitador (Externo o interno, según corresponda) VICTOR CASTILLO ESPINOZA (No. de Reg. de Agente Capacitador Externo CAEV-710305-452-0005)																	

Los datos se asientan en esta constancia bajo protesta de decir verdad, apercibidos de la responsabilidad en que incurre todo aquel que no se conduce con verdad.

Capacitador	Representante de la Comisión Mixta de Capacitación y Adiestramiento Por la empresa	Por los trabajadores
VICTOR CASTILLO ESPINOZA	EDUARDO JIMENEZ HERNANDEZ	JAVIER TORRES TREJO
Nombre y firma	Nombre y firma	Nombre y firma

161

LICITACIÓN PÚBLICA NACIONAL ELECTRÓNICA

LA-011A00001-E73-2020.

Ciudad de México a 19 de Enero del 2021

FORMATO DC-3
CONSTANCIA DE HABILIDADES LABORALES

DATOS DEL TRABAJADOR	
Nombre (Anotar apellido paterno, apellido materno y nombre (s))	
HUGO BENITEZ PEREZ	
Clave Única de Registro de Población BEPH610401HGNRRG07	Ocupación específica (Catálogo Nacional de Ocupaciones) 1/ 03.4 Protección de bienes y/o personas

DATOS DE LA EMPRESA	
Nombre o razón social (En caso de persona física, anotar apellido paterno, apellido materno y nombre(s))	
GD SERVICIOS DE PERSONAL, S.A. DE C.V.	
Registro Federal de Contribuyentes con homoclave (SHCP) GSP1309093-735	Registro patronal ante el I.M.S.S. (Una letra o número y 10 dígitos) Y6754810265-5
Actividad o giro principal EMPRESA DE SEGURIDAD PRIVADA	

DATOS DEL PROGRAMA DE CAPACITACIÓN Y ADIESTRAMIENTO																			
NOMBRE DEL CURSO CURSO BÁSICO DE SEGURIDAD PRIVADA EN LOS BIENES																			
Duración en horas 80 horas	Periodo de ejecución	De	Año				Mes		Día		A	Año				Mes		Día	
			2	0	2	0	1	1	0	7		2	0	2	0	1	1	1	4
Área temática del curso 2/ 603 SEGURIDAD																			
Agente capacitador (Externo o interno, según corresponda) VICTOR CASTILLO ESPINOZA (No. de Reg. de Agente Capacitador Externo CAEV-710306-4S2-0000)																			

Los datos se asientan en esta constancia bajo protesta de decir verdad, apercibidos de la responsabilidad en que incurre todo aquel que no se conduce con verdad.

Capacitador	Representantes de la Comisión Mixta de Capacitación y Adiestramiento	
	Por la empresa	Por los trabajadores
VICTOR CASTILLO ESPINOZA	EDUARDO JIMENEZ HERNANDEZ	JAVIER TORRES TREJO
Nombre y firma	Nombre y firma	Nombre y firma

162

FORMATO DC-3
CONSTANCIA DE HABILIDADES LABORALES

DATOS DEL TRABAJADOR	
Nombre (Anotar apellido paterno, apellido materno y nombre (s))	
HUGO BENTEZ PEREZ	
Clave Única de Registro de Población: BEPH610401HHGNRG07	Ocupación específica (Catálogo Nacional de Ocupaciones) 1/: 09.4 Protección de bienes y/o personas

DATOS DE LA EMPRESA	
Nombre o razón social (En caso de persona física, anotar apellido paterno, apellido materno y nombre(s))	
GD SERVICIOS DE PERSONAL, S.A. DE C.V	
Registro Federal de Contribuyentes con homoclave (SHCP)	Registro patronal ante el I.M.S.S. (Una letra o número y 10 dígitos)
G S P 1 3 0 9 3 0 - 7 3 5	Y 6 7 5 4 0 1 0 2 6 - 6
Actividad o giro principal	
EMPRESA DE SEGURIDAD PRIVADA	

DATOS DEL PROGRAMA DE CAPACITACIÓN Y ADIESTRAMIENTO																	
NOMBRE DEL CURSO																	
CURSO BÁSICO DE CONTROL Y COMBATE DE INCENDIOS																	
Duración en horas	Periodo de ejecución	De	Año				Mes		Día		a	Año				Mes		Día	
08 horas			2	0	2	0	1	1	0	7		2	0	2	0	1	1	1	4
Área temática del curso 2/																	
803 SEGURIDAD																	
Agente capacitador (Externo o interno, según corresponda)																	
VICTOR CASTILLO ESPINOZA																	
(No. de Reg. de Agente Capacitador Externo CAEV-710306-4S2-0005)																	

Los datos se asientan en esta constancia bajo protesta de decir verdad, apercibidos de la responsabilidad en que incurre todo aquel que no se conduce con verdad.

Capacitador	Representantes de la Comisión Mixta de Capacitación y Adiestramiento	
	Por la empresa	Por los trabajadores
VICTOR CASTILLO ESPINOZA	EDUARDO JIMENEZ HERNANDEZ	JAVIER TORRES TREJO
Nombre y firma	Nombre y firma	Nombre y firma

FORMATO DC-3
CONSTANCIA DE HABILIDADES LABORALES

DATOS DEL TRABAJADOR	
Nombre (Anotar apellido paterno, apellido materno y nombre (s))	
HUGO BENITEZ PEREZ	
Clave Única de Registro de Población	Ocupación específica (Catálogo Nacional de Ocupaciones) 1/
BEPH610401HHGNRG07	6944 Protección de bienes y/o personas

DATOS DE LA EMPRESA	
Nombre o razón social (En caso de persona física, anotar apellido paterno, apellido materno y nombre(s))	
GD SERVICIOS DE PERSONAL, S.A. DE C.V.	
Registro Federal de Contribuyentes con homoclave (SHCP)	Registro patronal ante el I.M.S.S. (Una letra o número y 10 dígitos)
G S P 1 3 0 9 3 0 - 7 3 5	Y 6 7 5 4 8 1 0 2 6 - 5
Actividad o giro principal	
EMPRESA DE SEGURIDAD PRIVADA	

DATOS DEL PROGRAMA DE CAPACITACIÓN Y ADIESTRAMIENTO																			
NOMBRE DEL CURSO																			
CURSO BÁSICO DE PROTECCIÓN CIVIL																			
Duración en horas	Periodo de ejecución	De	Año				Mes		Día		a	Año				Mes		Día	
08 horas			2	0	2	0	1	1	0	7		2	0	2	0	1	1	1	4
Área temática del curso 2/																			
803 SEGURIDAD																			
Agente capacitador (Externo o interno, según corresponda)																			
VICTOR CASTILLO ESPINOZA (No. de Reg. de Agente Capacitador Externo CAEV-710305-452-0005)																			

Los datos se asientan en esta constancia bajo protesta de decir verdad, apercibidos de la responsabilidad en que incurre todo aquel que no se conduce con verdad.

Capacitador	Representantes de la Comisión Mixta de Capacitación y Adiestramiento	
	Por la empresa	Por los trabajadores
VICTOR CASTILLO ESPINOZA	EDUARDO JIMENEZ HERNÁNDEZ	JAVIER TORRES TREJO
Nombre y firma	Nombre y firma	Nombre y firma

LICITACIÒN PÚBLICA NACIONAL ELECTRÒNICA
LA-011A00001-E73-2020.
Ciudad de México a 19 de Enero del 2021

FORMATO DC-3
CONSTANCIA DE HABILIDADES LABORALES

DATOS DEL TRABAJADOR	
Nombre (Anotar apellido paterno, apellido materno y nombre (s))	
HUGO BENITEZ PEREZ	
Clave Unica de Registro de Población BEPH610401HHGNRG07	Ocupación especifica (Catálogo Nacional de Ocupaciones) 1/ **69.4 Protección de bienes y/o personas**

DATOS DE LA EMPRESA	
Nombre o razón social (En caso de persona física, anotar apellido paterno, apellido materno y nombre(s))	
GD SERVICIOS DE PERSONAL, S.A. DE C.V	
Registro Federal de Contribuyentes con homoclava (SHCP) G S P 1 3 0 9 3 0 - 7 3 5	Registro patronal ante el I.M.S.S. (Una letra o número y 10 dígitos) Y 6 7 5 4 8 1 0 2 6 - 5
Actividad o giro principal	
EMPRESA DE SEGURIDAD PRIVADA	

DATOS DEL PROGRAMA DE CAPACITACIÓN Y ADIESTRAMIENTO																			
NOMBRE DEL CURSO																			
CURSO BÁSICO DE PRIMEROS AUXILIOS RCP EN ADULTOS Y NIÑOS																			
Duración en horas	Periodo de ejecución	De	Año				Mes		Día		a	Año				Mes		Día	
08 horas			2	0	2	0	1	1	0	7		2	0	2	0	1	1	1	4
Área temática del curso 2/																			
60 SEGURIDAD																			
Agente capacitador (Externo o interno, según corresponda)																			
VICTOR CASTILLO ESPINOZA (No. de Reg. de Agente Capacitador Externo CAEV-710306-4S2-0005)																			

Los datos se asientan en esta constancia bajo protesta de decir verdad, apercibidos de la responsabilidad en que incurre todo aquel que no se conduce con verdad.

Capacitador	Representantes de la Comisión Mixta de Capacitación y Adiestramiento	
	Por la empresa	Por los trabajadores
VICTOR CASTILLO ESPINOZA	EDUARDO JIMENEZ HERNANDEZ	JAVIER TORRES TREJO
Nombre y firma	Nombre y firma	Nombre y firma

165

LICITACIÓN PÚBLICA NACIONAL ELECTRÓNICA
LA-011A00001-E73-2020.
Ciudad de México a 19 de Enero del 2021

FORMATO DC-3
CONSTANCIA DE HABILIDADES LABORALES

DATOS DEL TRABAJADOR	
Nombre (Anotar apellido paterno, apellido materno y nombre (s)) HUGO BENTEZ PEREZ	
Clave Única de Registro de Población BEPH610401HHGNRG07	Ocupación específica (Catálogo Nacional de Ocupaciones) 1/ 69.4 Protección de bienes y/o personas

DATOS DE LA EMPRESA	
Nombre o razón social (En caso de persona física, anotar apellido paterno, apellido materno y nombre(s)) GD SERVICIOS DE PERSONAL, S.A. DE C.V.	
Registro Federal de Contribuyentes con homoclave (SHCP) GSP130930-735	Registro patronal ante el I.M.S.S. (Una letra o número y 10 dígitos) Y6754810262-6
Actividad o giro principal EMPRESA DE SEGURIDAD PRIVADA	

DATOS DEL PROGRAMA DE CAPACITACIÓN Y ADIESTRAMIENTO																
NOMBRE DEL CURSO CURSO BÁSICO PROGRAMAS DE SEGURIDAD EN INSTITUCIONES PUBLICAS																
Duración en horas 60 horas	Periodo de ejecución	De	Año				Mes		Día		a	Año				Mes		Día	
			2	0	2	0	1	1	0	7		2	0	2	0	1	1	1	4
Área temática del curso 2/ 803 SEGURIDAD																			
Agente capacitador (Externo o interno, según corresponda) VICTOR CASTILLO ESPINOZA (No. de Reg. de Agente Capacitador Externo CAEV-710305-452-8003)																			

Los datos se asientan en esta constancia bajo protesta de decir verdad, apercibidos de la responsabilidad en que incurre todo aquel que no se conduce con verdad.

Capacitador	Representantes de la Comisión Mixta de Capacitación y Adiestramiento	
	Por la empresa	Por los trabajadores
VICTOR CASTILLO ESPINOZA	EDUARDO JIMÉNEZ HERNÁNDEZ	JAVIER TORRES TREJO
Nombre y firma	Nombre y firma	Nombre y firma

LICITACIÓN PÚBLICA NACIONAL ELECTRÓNICA
LA-011A00001-E73-2020.
Ciudad de México a 19 de Enero del 2021

FORMATO DC-3
CONSTANCIA DE HABILIDADES LABORALES

DATOS DEL TRABAJADOR	
Nombre (Anotar apellido paterno, apellido materno y nombre (s)) HUGO BENITEZ PEREZ	
Clave Única de Registro de Población BEPH611401HGNRG07	Ocupación específica (Catálogo Nacional de Ocupaciones) 1/ 03.4 Protección de bienes y/o personas

DATOS DE LA EMPRESA	
Nombre o razón social (En caso de persona física, anotar apellido paterno, apellido materno y nombre(s)) GD SERVICIOS DE PERSONAL, S.A. DE C.V.	
Registro Federal de Contribuyentes con homoclave (SHCP) GSP130930-7J5	Registro patronal ante el I.M.S.S. (Una letra o número y 10 dígitos) Y6754810260-6
Actividad o giro principal EMPREBA DE SEGURIDAD PRIVADA	

DATOS DEL PROGRAMA DE CAPACITACIÓN Y ADIESTRAMIENTO																			
NOMBRE DEL CURSO CURSO BÁSICO DE DEFENSA PERSONAL																			
Duración en horas 08 horas	Periodo de ejecución	De	Año				Mes		Día		a	Año				Mes		Día	
			2	0	2	0	1	1	0	7		2	0	2	0	1	1	1	4
Área temática del curso 2/ IEO SEGURIDAD																			
Agente capacitador (Externo o interno, según corresponda) VICTOR CASTILLO ESPINOZA (No. de Reg. de Agente Capacitador Externo CACV.710309-4S2-0005)																			

Los datos se asientan en esta constancia bajo protesta de decir verdad, apercibidos de la responsabilidad en que incurre todo aquel que no se conduce con verdad.

Capacitador	Representantes de la Comisión Mixta de Capacitación y Adiestramiento Por el empresario	Por los trabajadores
VICTOR CASTILLO ESPINOZA	EDUARDO JIMENEZ HERNANDEZ	JAVIER TORRES TREJO
Nombre y firma	Nombre y firma	Nombre y firma

167

LICITACIÓN PÚBLICA NACIONAL ELECTRÓNICA
LA-011A00001-E73-2020.
Ciudad de México a 19 de Enero del 2021

FORMATO DC-3
CONSTANCIA DE HABILIDADES LABORALES

DATOS DEL TRABAJADOR	
Nombre (Anotar apellido paterno, apellido materno y nombre (s))	
HUGO BENITEZ PEREZ	
Clave Única de Registro de Población BEPH610401HHGNRG07	Ocupación específica (Catálogo Nacional de Ocupaciones) 1/ 69.4 Protección de bienes y/o personas

DATOS DE LA EMPRESA	
Nombre o razón social (En caso de persona física, anotar apellido paterno, apellido materno y nombre(s))	
GD SERVICIOS DE PERSONAL, S.A. DE C.V	
Registro Federal de Contribuyentes con homoclave (SHCP) G S P 1 3 0 9 3 0 - 7 3 5	Registro patronal ante el I.M.S.S. (Una letra o número y 10 dígitos) Y 6 7 5 4 8 1 0 2 6 - 6
Actividad o giro principal EMPRESA DE SEGURIDAD PRIVADA	

DATOS DEL PROGRAMA DE CAPACITACIÓN Y ADIESTRAMIENTO																	
NOMBRE DEL CURSO CURSO BÁSICO DE ELABORACION DE REPORTES Y PARTES DE NOVEDADES EN SISTEMA OFFICE (EXCEL, WORD Y POWER POINT)																	
Duración en horas	Periodo de ejecución	De	Año				Mes		Día		a	Año				Mes		Día	
08 horas			2	0	2	0	1	1	0	7		2	0	2	0	1	1	1	4
Área temática del curso 2/ 600 SEGURIDAD																	
Agente capacitador (Externo o interno, según corresponda) VÍCTOR CASTILLO ESPINOZA (No. de Reg. de Agente Capacitador Externo CAEV-710306-452-0003)																	

Los datos se asientan en esta constancia bajo protesta de decir verdad, apercibidos de la responsabilidad en que incurre todo aquel que no se conduce con verdad.

Capacitador	Representantes de la Comisión Mixta de Capacitación y Adiestramiento Por la empresa	Por los trabajadores
VICTOR CASTILLO ESPINOZA	EDUARDO JIMENEZ HERNANDEZ	JAVIER TORRES TREJO
Nombre y firma	Nombre y firma	Nombre y firma

168

LICITACIÓN PÚBLICA NACIONAL ELECTRÓNICA
LA-011A00001-E73-2020.
Ciudad de México a 19 de Enero del 2021

FORMATO DC-3
CONSTANCIA DE HABILIDADES LABORALES

DATOS DEL TRABAJADOR	
Nombre (Anotar apellido paterno, apellido materno y nombre (s)) HUGO BENITEZ PEREZ	
Clave Única de Registro de Población BEPH961040HHGNRG07	Ocupación específica (Catálogo Nacional de Ocupaciones) 1/ 09.4 Protección de bienes y/o personas

DATOS DE LA EMPRESA	
Nombre o razón social (En caso de persona física, anotar apellido paterno, apellido materno y nombre(s)) GD SERVICIOS DE PERSONAL, S.A. DE C.V	
Registro Federal de Contribuyentes con homoclave (SHCP) GSP1309330-735	Registro patronal ante el I.M.S.S. (Una letra o número y 10 dígitos) Y6754810261-6
Actividad o giro principal EMPRESA DE SEGURIDAD PRIVADA	

DATOS DEL PROGRAMA DE CAPACITACIÓN Y ADIESTRAMIENTO																
NOMBRE DEL CURSO CURSO BÁSICO DE TRATO Y CORTESÍA																
Duración en horas 06 horas	Periodo de ejecución	De	Año				Mes		Día		A	Año				Mes		Día	
			2	0	2	0	1	1	0	7		2	0	2	0	1	1	1	4
Área temática del curso 2/ 603 SEGURIDAD																			
Agente capacitador (Externo o interno, según corresponda) VICTOR CASTILLO ESPINOZA (No. de Reg. de Agente Capacitador Externo CAEV-710305-4S2-8005)																			

Los datos se asientan en esta constancia bajo protesta de decir verdad, apercibidos de la responsabilidad en que incurre todo aquel que no se conduce con verdad.

Capacitador	Representantes de la Comisión Mixta de Capacitación y Adiestramiento	
	Por la empresa	Por los trabajadores
VICTOR CASTILLO ESPINOZA	EDUARDO JIMENEZ HERNANDEZ	JAVIER TORRES TREJO
Nombre y firma	Nombre y firma	Nombre y firma

FORMATO DC-3
CONSTANCIA DE HABILIDADES LABORALES

DATOS DEL TRABAJADOR	
Nombre (Anotar apellido paterno, apellido materno y nombre (s))	
HUGO BENITEZ PEREZ	
Clave Única de Registro de Población BEPH610401HNRGNR07	Ocupación específica (Catálogo Nacional de Ocupaciones) 1/ 694 Protección de bienes y/o personas

DATOS DE LA EMPRESA	
Nombre o razón social (En caso de persona física, anotar apellido paterno, apellido materno y nombre(s))	
GD SERVICIOS DE PERSONAL, S.A. DE C.V.	
Registro Federal de Contribuyentes con homoclave (SHCP) GSP130930735	Registro patronal ante el I.M.S.S. (Una letra o número y 10 dígitos) Y6754816260
Actividad o giro principal EMPRESA DE SEGURIDAD PRIVADA	

DATOS DEL PROGRAMA DE CAPACITACIÓN Y ADIESTRAMIENTO																	
NOMBRE DEL CURSO CURSO BÁSICO DE CONTROL DE ACCESOS																	
Duración en horas 08 horas	Periodo de ejecución	De	Año				Mes		Día		a	Año				Mes		Día	
			2	0	2	0	1	1	0	7		2	0	2	0	1	1	1	4
Área temática del curso 2/ 600 SEGURIDAD																	
Agente capacitador (Externo o interno, según corresponda) VÍCTOR CASTILLO ESPINOZA (No. de Reg. de Agente Capacitador Externo CAEV-710386-452-0005)																	

Los datos se asientan en esta constancia bajo protesta de decir verdad, apercibidos de la responsabilidad en que incurre todo aquel que no se conduce con verdad.

Capacitador	Representante de la Comisión Mixta de Capacitación y Adiestramiento	
	Por la empresa	Por los trabajadores
VICTOR CASTILLO ESPINOZA	EDUARDO JIMENEZ HERNANDEZ	JAVIER TORRES TREJO
Nombre y firma	Nombre y firma	Nombre y firma

170

LICITACIÓN PÚBLICA NACIONAL ELECTRÓNICA
LA-011A00001-E73-2020.
Ciudad de México a 19 de Enero del 2021

FORMATO DC-3
CONSTANCIA DE HABILIDADES LABORALES

DATOS DEL TRABAJADOR	
Nombre (Anotar apellido paterno, apellido materno y nombre (s)) HUGO BENITEZ PEREZ	
Clave Única de Registro de Población BEPH610401HHGNRG07	Ocupación específica (Catálogo Nacional de Ocupaciones) 1/ 09.4 Protección de bienes y/o personas

DATOS DE LA EMPRESA	
Nombre o razón social (En caso de persona física, anotar apellido paterno, apellido materno y nombre(s)) GD SERVICIOS DE PERSONAL, S.A. DE C.V.	
Registro Federal de Contribuyentes con homoclave (SHCP) G S P 1 3 0 9 3 0 - 7 3 5	Registro patronal ante el I.M.S.S. (Una letra o número y 10 dígitos) Y 6 7 5 4 8 1 0 2 6 - 6
Actividad o giro principal EMPRESA DE SEGURIDAD PRIVADA	

DATOS DEL PROGRAMA DE CAPACITACIÓN Y ADIESTRAMIENTO																		
NOMBRE DEL CURSO CURSO BÁSICO DE AMABILIDAD AL PÚBLICO Y AL PERSONAL DE LA INSTITUCIÓN																		
Duración en horas 08 horas	Periodo de ejecución	De	Año 2 0 2 0	Mes 1 1	Día 0 7	a	Año 2 0 2 0	Mes 1 1	Día 1 4									
Área temática del curso 2/ 600 SEGURIDAD																		
Agente capacitador (Externo o interno, según corresponda) VICTOR CASTILLO ESPINOZA (No. de Reg. de Agente Capacitador Externo CAEV-710306-4S2-0005)																		

Los datos se asientan en esta constancia bajo protesta de decir verdad, apercibidos de la responsabilidad en que incurre todo aquel que no se conduce con verdad.

Capacitador	Representantes de la Comisión Mixta de Capacitación y Adiestramiento	
	Por la empresa	Por los trabajadores
VICTOR CASTILLO ESPINOZA	EDUARDO JIMENEZ HERNÁNDEZ	JAVIER TORRES TREJO
Nombre y firma	Nombre y firma	Nombre y firma

171

LICITACIÓN PÚBLICA NACIONAL ELECTRÓNICA
LA-011A00001-E73-2020.
Ciudad de México a 19 de Enero del 2021

FORMATO DC-3
CONSTANCIA DE HABILIDADES LABORALES

DATOS DEL TRABAJADOR	
Nombre (Anotar apellido paterno, apellido materno y nombre (s))	
HUGO BENITEZ PEREZ	
Clave Única de Registro de Población BEPH01040 1 01GNRG07	Ocupación específica (Catálogo Nacional de Ocupaciones) 1/ 09.4 Protección de bienes y/o personas

DATOS DE LA EMPRESA	
Nombre o razón social (En caso de persona física, anotar apellido paterno, apellido materno y nombre(s))	
GD SERVICIOS DE PERSONAL, S.A. DE C.V.	
Registro Federal de Contribuyentes con homoclave (SHCP) G S P 1 3 0 9 3 0 - 7 3 5	Registro patronal ante el I.M.S.S. (Una letra o número y 10 dígitos) Y 6 7 5 4 8 1 0 2 6 - 6
Actividad o giro principal	
EMPRESA DE SEGURIDAD PRIVADA	

DATOS DEL PROGRAMA DE CAPACITACIÓN Y ADIESTRAMIENTO																			
NOMBRE DEL CURSO																			
CURSO BÁSICO DE IGUALDAD LABORAL Y NO DISCRIMINACIÓN LABORAL																			
Duración en horas	Periodo de ejecución	De	Año				Mes		Día			Año				Mes		Día	
08 horas			2	0	2	0	1	1	0	7	a	2	0	2	0	1	1	1	4
Área temática del curso 2/																			
800 SEGURIDAD																			
Agente capacitador (Externo o interno, según corresponda)																			
COMERCIALIZADORA DE SEGURIDAD PRIVADA Y EMPRESARIAL ERUMA, S. DE R.L. DE C.V. (No. de Reg. de Agente Capacitador Externo CSP11091U01-0013)																			

Los datos se asientan en esta constancia bajo protesta de decir verdad, apercibidos de la responsabilidad en que incurre todo aquel que no se conduce con verdad.

Capacitador	Representantes de la Comisión Mixta de Capacitación y Adiestramiento	
	Por la empresa	Por los trabajadores
ERIK HIDALGO MALDONADO REPRESENTANTE LEGAL COMERCIALIZADORA DE SEGURIDAD PRIVADA Y EMPRESARIAL ERUMA, S. DE R.L. DE C.V.	EDUARDO JIMÉNEZ HERNÁNDEZ	JAVIER TORRES TREJO
Nombre y firma	Nombre y firma	Nombre y firma

172

FORMATO DC-3
CONSTANCIA DE HABILIDADES LABORALES

DATOS DEL TRABAJADOR	
Nombre (Anotar apellido paterno, apellido materno y nombre (s))	
MAYRA BENITEZ VELAZQUEZ	
Clave Única de Registro de Población BEVM890428MGRNLY07	Ocupación específica (Catálogo Nacional de Ocupaciones) 1/ 69.4 Protección de bienes y/o personas

DATOS DE LA EMPRESA	
Nombre o razón social (En caso de persona física, anotar apellido paterno, apellido materno y nombre(s))	
GD SERVICIOS DE PERSONAL, S.A. DE C.V.	
Registro Federal de Contribuyentes con homoclave (SHCP) G S P 1 3 0 9 3 0 - 7 3 5	Registro patronal ante el I.M.S.S. (Una letra o número y 10 dígitos) Y 6 7 5 4 8 1 0 2 6 - 5
Actividad o giro principal EMPRESA DE SEGURIDAD PRIVADA	

DATOS DEL PROGRAMA DE CAPACITACIÓN Y ADIESTRAMIENTO																
NOMBRE DEL CURSO CURSO BÁSICO DE SEGURIDAD																
Duración en horas 08 horas	Periodo de ejecución	De	Año 2 0 2 0	Mes 1 1	Día 0 7	a	Año 2 0 2 0	Mes 1 1	Día 1 4							
Área temática del curso 2/ 909 SEGURIDAD																
Agente capacitador (Externo o interno, según corresponda) VICTOR CASTILLO ESPINOZA (No. de Reg. de Agente Capacitador Externo CAEV-710305-4S2-0005)																

Los datos se asientan en esta constancia bajo protesta de decir verdad, apercibidos de la responsabilidad en que incurre todo aquel que no se conduce con verdad.

Capacitador	Representante de la Comisión Mixta de Capacitación y Adiestramiento	
	Por el empleador	Por los trabajadores
VICTOR CASTILLO ESPINOZA	EDUARDO JIMENEZ HERNANDEZ	JAVIER TORRES TREJO
Nombre y firma	Nombre y firma	Nombre y firma

173

LICITACIÓN PÚBLICA NACIONAL ELECTRÓNICA
LA-011A00001-E73-2020.
Ciudad de México a 19 de Enero del 2021

FORMATO DC-3
CONSTANCIA DE HABILIDADES LABORALES

DATOS DEL TRABAJADOR	
Nombre (Anotar apellido paterno, apellido materno y nombre (s)) MAYRA BENITEZ VELAZQUEZ	
Clave Única de Registro de Población: BEVM890428MGRNLY07	Ocupación específica (Catálogo Nacional de Ocupaciones) 1/: 0944 Protección de bienes y/o personas

DATOS DE LA EMPRESA	
Nombre o razón social (En caso de persona física, anotar apellido paterno, apellido materno y nombre(s)) GD SERVICIOS DE PERSONAL, S.A. DE C.V.	
Registro Federal de Contribuyentes con homoclave (SHCP): G S P 1 3 0 9 3 0 - 7 3 5	Registro patronal ante el I.M.S.S. (Una letra o número y 10 dígitos): Y G 7 5 4 8 1 0 2 6 - 6
Actividad o giro principal: EMPRESA DE SEGURIDAD PRIVADA	

DATOS DEL PROGRAMA DE CAPACITACIÓN Y ADIESTRAMIENTO																	
NOMBRE DEL CURSO: CURSO BÁSICO DE SEGURIDAD PRIVADA EN LOS BIENES																	
Duración en horas: 08 horas	Periodo de ejecución	De	Año				Mes		Día		a	Año				Mes		Día	
			2	0	2	0	1	1	0	7		2	0	2	0	1	1	1	4
Área temática del curso 2/: 800 SEGURIDAD																	
Agente capacitador (Externo o interno, según corresponda): VÍCTOR CASTILLO ESPINOZA (No. de Reg. de Agente Capacitador Externo CACV-710305-4S2-8003)																	

Los datos se asientan en esta constancia bajo protesta de decir verdad, apercibidos de la responsabilidad en que incurre todo aquel que no se conduce con verdad.

Capacitador	Representante de la Comisión Mixta de Capacitación y Adiestramiento	
	Por la empresa	Por los trabajadores
VICTOR CASTILLO ESPINOZA	EDUARDO JIMENEZ HERNANDEZ	JAVIER TORRES TREJO
Nombre y firma	Nombre y firma	Nombre y firma

LICITACIÓN PÚBLICA NACIONAL ELECTRÓNICA
LA-011A00001-E73-2020.
Ciudad de México a 19 de Enero del 2021

FORMATO DC-3
CONSTANCIA DE HABILIDADES LABORALES

DATOS DEL TRABAJADOR	
Nombre (Anotar apellido paterno, apellido materno y nombre (s))	
MAYRA BENITEZ VELAZQUEZ	
Clave Única de Registro de Población BEVM890428MGRNLY07	Ocupación específica (Catálogo Nacional de Ocupaciones) 1/ 09.4 Protección de bienes y/o personas

DATOS DE LA EMPRESA	
Nombre o razón social (En caso de persona físicas, anotar apellido paterno, apellido materno y nombre(s))	
GD SERVICIOS DE PERSONAL, S.A. DE C.V.	
Registro Federal de Contribuyentes con homoclave (SHCP) G S P 1 3 0 9 3 0 - 7 3 5	Registro patronal ante el I.M.S.S. (Una letra o número y 10 dígitos) Y 6 7 5 4 8 1 0 2 6 - 5
Actividad o giro principal EMPRESA DE SEGURIDAD PRIVADA	

DATOS DEL PROGRAMA DE CAPACITACIÓN Y ADIESTRAMIENTO																			
NOMBRE DEL CURSO CURSO BASICO DE CONTROL Y COMBATE DE INCENDIOS																			
Duración en horas 08 horas	Periodo de ejecución	De	Año 2 0 2 0				Mes 1 1		Día 0 7		a	Año 2 0 2 0				Mes 1 1		Día 1 4	
Área temática del curso 2/ 803 SEGURIDAD																			
Agente capacitador (Externo o interno, según corresponda) VICTOR CASTILLO ESPINOZA (No. de Reg. de Agente Capacitador Externo CACV 710306-4S2-0005)																			

Los datos se asientan en esta constancia bajo protesta de decir verdad, apercibidos de la responsabilidad en que incurre todo aquel que no se conduce con verdad.

Capacitador	Representantes de la Comisión Mixta de Capacitación y Adiestramiento	
	Por la empresa	Por los trabajadores
VICTOR CASTILLO ESPINOZA	EDUARDO JIMENEZ HERNÁNDEZ	JAVIER TORRES TREJO
Nombre y firma	Nombre y firma	Nombre y firma

175

LICITACIÓN PÚBLICA NACIONAL ELECTRÓNICA
LA-011A00001-E73-2020.
Ciudad de México a 19 de Enero del 2021

FORMATO DC-3
CONSTANCIA DE HABILIDADES LABORALES

DATOS DEL TRABAJADOR	
Nombre (Anotar apellido paterno, apellido materno y nombre (s))	
MAYRA BENITEZ VELAZQUEZ	
Clave Única de Registro de Población BEVM890428MGRNLY07	Ocupación específica (Catálogo Nacional de Ocupaciones) 1/ 09.4 Protección de bienes y/o personas

DATOS DE LA EMPRESA	
Nombre o razón social (En caso de persona físicas, anotar apellido paterno, apellido materno y nombre(s))	
GD SERVICIOS DE PERSONAL, S.A. DE C.V	
Registro Federal de Contribuyentes con homoclave (SHCP) GSP1308308-735	Registro patronal ante el I.M.S.S. (Una letra o número y 10 dígitos) Y6754810261
Actividad o giro principal EMPRESA DE SEGURIDAD PRIVADA	

DATOS DEL PROGRAMA DE CAPACITACIÓN Y ADIESTRAMIENTO																	
NOMBRE DEL CURSO CURSO BÁSICO DE PROTECCIÓN CIVIL																	
Duración en horas 08 horas	Periodo de ejecución	De	Año 2020				Mes 11		Día 07		A	Año 2020				Mes 11		Día 14	
Área temática del curso 2/ 600 SEGURIDAD																	
Agente capacitador (Externo o interno, según corresponda) VICTOR CASTILLO ESPINOZA (No. de Reg. de Agente Capacitador Externo CAEV-710305-4S2-0000)																	

Los datos se asientan en esta constancia bajo protesta de decir verdad, apercibidos de la responsabilidad en que incurre todo aquel que no se conduce con verdad.

Capacitador	Representantes de la Comisión Mixta de Capacitación y Adiestramiento	
	Por la empresa	Por los trabajadores
VICTOR CASTILLO ESPINOZA	EDUARDO JUVENEL HERNANDEZ	JAVIER TORRES TREJO
Nombre y firma	Nombre y firma	Nombre y firma

176

FORMATO DC-3
CONSTANCIA DE HABILIDADES LABORALES

DATOS DEL TRABAJADOR	
Nombre (Anotar apellido paterno, apellido materno y nombre (s)) MAYRA BENITEZ VELAZQUEZ	
Clave Única de Registro de Población BEVM890428MGRNLY07	Ocupación específica (Catálogo Nacional de Ocupaciones) 1/ 09.4 Protección de bienes y/o personas

DATOS DE LA EMPRESA	
Nombre o razón social (En caso de persona física, anotar apellido paterno, apellido materno y nombre(s)) GD SERVICIOS DE PERSONAL, S.A. DE C.V.	
Registro Federal de Contribuyentes con homoclave (SHCP) GSP1309303-735	Registro patronal ante el I.M.S.S. (Una letra o número y 10 dígitos) Y6754810260-6
Actividad o giro principal EMPRESA DE SEGURIDAD PRIVADA	

DATOS DEL PROGRAMA DE CAPACITACIÓN Y ADIESTRAMIENTO																	
NOMBRE DEL CURSO CURSO BÁSICO DE PRIMEROS AUXILIOS RCP EN ADULTOS Y NIÑOS																	
Duración en horas 08 horas	Periodo de ejecución	De	Año				Mes		Día		a	Año				Mes		Día	
			2	0	2	0	1	1	0	7		2	0	2	0	1	1	1	4
Área temática del curso 2/ 803 SEGURIDAD																	
Agente capacitador (Externo o interno, según corresponda) VICTOR CASTILLO ESPINOZA (No. de Reg. de Agente Capacitador Externo CAEV-710305-4S2-0005)																	

Los datos se asientan en esta constancia bajo protesta de decir verdad, apercibidos de la responsabilidad en que incurre todo aquel que no se conduce con verdad.

Capacitador	Representantes de la Comisión Mixta de Capacitación y Adiestramiento Por la empresa	Por los trabajadores
VICTOR CASTILLO ESPINOZA	EDUARDO JIMENEZ HERNANDEZ	JAVIER TORRES TREJO
Nombre y firma	Nombre y firma	Nombre y firma

177

LICITACIÓN PÚBLICA NACIONAL ELECTRÓNICA
LA-011A00001-E73-2020.
Ciudad de México a 19 de Enero del 2021

FORMATO DC-3
CONSTANCIA DE HABILIDADES LABORALES

DATOS DEL TRABAJADOR	
Nombre (Anotar apellido paterno, apellido materno y nombre (s)) MAYRA BENITEZ VELAZQUEZ	
Clave Única de Registro de Población BEVM800428MGRNLY07	Ocupación específica (Catálogo Nacional de Ocupaciones) Y 69.4 Protección de bienes y/o personas

DATOS DE LA EMPRESA	
Nombre o razón social (En caso de persona física, anotar apellido paterno, apellido materno y nombre(s)) GD SERVICIOS DE PERSONAL, S.A. DE C.V.	
Registro Federal de Contribuyentes con homoclave (SHCP) GSP130930-735	Registro patronal ante el IMSS. (Una letra o número y 10 dígitos) Y6754810260-6
Actividad o giro principal EMPRESA DE SEGURIDAD PRIVADA	

DATOS DEL PROGRAMA DE CAPACITACIÓN Y ADIESTRAMIENTO																			
NOMBRE DEL CURSO CURSO BÁSICO PROGRAMAS DE SEGURIDAD EN INSTITUCIONES PÚBLICAS																			
Duración en horas	Periodo de ejecución	De	Año				Mes		Día		a	Año				Mes		Día	
08 horas			2	0	2	0	1	1	0	7		2	0	2	0	1	1	1	4
Área temática del curso 803 SEGURIDAD																			
Agente capacitador (Externo o interno, según corresponda) VÍCTOR CASTILLO ESPINOZA (No. de Reg. de Agente Capacitador Externo CAEV-710306-452-8603)																			

Los datos se asientan en esta constancia bajo protesta de decir verdad, apercibidos de la responsabilidad en que incurre todo aquel que no se conduce con verdad.

Capacitador	Representantes de la Comisión Mixta de Capacitación y Adiestramiento	
	Por la empresa	Por los trabajadores
VICTOR CASTILLO ESPINOZA	EDUARDO [illegible] HERNÁNDEZ	JAVIER TORRES TREJO
Nombre y firma	Nombre y firma	Nombre y firma

178

FORMATO DC-3
CONSTANCIA DE HABILIDADES LABORALES

DATOS DEL TRABAJADOR	
Nombre (Anotar apellido paterno, apellido materno y nombre (s)) MAYRA BENITEZ VELAZQUEZ	
Clave Única de Registro de Población BEVM890428MGRNL107	Ocupación específica (Catálogo Nacional de Ocupaciones) 1/ 09.4 Protección de bienes y/o personas

DATOS DE LA EMPRESA	
Nombre o razón social (En caso de persona física, anotar apellido paterno, apellido materno y nombre(s)) GD SERVICIOS DE PERSONAL, S.A. DE C.V.	
Registro Federal de Contribuyentes con homoclave (SHCP) GSP130930-735	Registro patronal ante el I.M.S.S. (Una letra o número y 10 dígitos) Y6754810261-6
Actividad o giro principal EMPRESA DE SEGURIDAD PRIVADA	

DATOS DEL PROGRAMA DE CAPACITACIÓN Y ADIESTRAMIENTO																		
NOMBRE DEL CURSO CURSO BÁSICO DE DEFENSA PERSONAL																		
Duración en horas **08 horas**	Periodo de ejecución	De	Año				Mes		Día		a	Año				Mes		Día	
			2	0	2	0	1	1	0	7		2	0	2	0	1	1	1	4
Área temática del curso 2/ 603 SEGURIDAD																			
Agente capacitador (Externo o interno, según corresponda) VICTOR CASTILLO ESPINOZA (No. de Reg. de Agente Capacitador Externo CACV-710306-4S2-8005)																			

Los datos se asientan en esta constancia bajo protesta de decir verdad, apercibidos de la responsabilidad en que incurre todo aquel que no se conduce con verdad.

Trabajador	Representante de la Comisión Mixta de Capacitación y Adiestramiento Por la empresa	Por los trabajadores
VICTOR CASTILLO ESPINOZA	EDUARDO JIMENEZ HERNANDEZ	JAVIER TORRES TREJO
Nombre y firma	Nombre y firma	Nombre y firma

179

LICITACIÓN PÚBLICA NACIONAL ELECTRÓNICA
LA-011A00001-E73-2020.
Ciudad de México a 19 de Enero del 2021

FORMATO DC-3
CONSTANCIA DE HABILIDADES LABORALES

DATOS DEL TRABAJADOR	
Nombre (Anotar apellido paterno, apellido materno y nombre (s))	
MAYRA BENITEZ VELAZQUEZ	
Clave Única de Registro de Población BEVM890428MGRNLT07	Ocupación específica (Catálogo Nacional de Ocupaciones) 1/ 09.4 Protección de bienes y/o personas

DATOS DE LA EMPRESA	
Nombre o razón social (En caso de persona física, anotar apellido paterno, apellido materno y nombre(s))	
GD SERVICIOS DE PERSONAL, S.A. DE C.V.	
Registro Federal de Contribuyentes con homoclave (SHCP) GSP1303033G5	Registro patronal ante el I.M.S.S. (Una letra o número y 10 dígitos) Y6754810261
Actividad o giro principal EMPRESA DE SEGURIDAD PRIVADA	

DATOS DEL PROGRAMA DE CAPACITACIÓN Y ADIESTRAMIENTO																	
NOMBRE DEL CURSO CURSO BASICO DE ELABORACIÓN DE REPORTES Y PARTES DE NOVEDADES EN SISTEMA OFFICE (EXCEL, WORD Y POWER POINT)																	
Duración en horas 86 horas	Periodo de ejecución	De	Año				Mes		Día		A	Año				Mes		Día	
			2	0	2	0	1	1	0	7		2	0	2	0	1	1	1	4
Área temática del curso 2/ 803 SEGURIDAD																	
Agente capacitador (Externo o interno, según corresponda) VICTOR CASTILLO ESPINOZA (No. de Reg. de Agente Capacitador Externo CAEV-710306-452-8003)																	

Los datos se asientan en esta constancia bajo protesta de decir verdad, apercibidos de la responsabilidad en que incurre todo aquel que no se conduce con verdad.

Capacitador	Representantes de la Comisión Mixta de Capacitación y Adiestramiento Por la empresa	Por los trabajadores
VICTOR CASTILLO ESPINOZA	EDUARDO BENITEZ HERNÁNDEZ	JAVIER TORRES TREJO
Nombre y firma	Nombre y firma	Nombre y firma

180

LICITACIÓN PÚBLICA NACIONAL ELECTRÓNICA
LA-011A00001-E73-2020.
Ciudad de México a 19 de Enero del 2021

FORMATO DC-3
CONSTANCIA DE HABILIDADES LABORALES

DATOS DEL TRABAJADOR	
Nombre (Anotar apellido paterno, apellido materno y nombre (s)) MAYRA BENITEZ VELAZQUEZ	
Clave Única de Registro de Población BEVM830428MGRNLY07	Ocupación específica (Catálogo Nacional de Ocupaciones) Y 09.4 Protección de bienes y/o personas

DATOS DE LA EMPRESA	
Nombre o razón social (En caso de persona física, anotar apellido paterno, apellido materno y nombre(s)) GD SERVICIOS DE PERSONAL, S.A. DE C.V.	
Registro Federal de Contribuyentes con homoclave (SHCP) G D P 1 3 0 9 3 0 - 7 3 5	Registro patronal ante el I.M.S.S. (Una letra o número y 10 dígitos) Y 6 7 5 4 8 1 0 2 6 - 6
Actividad o giro principal EMPRESA DE SEGURIDAD PRIVADA	

DATOS DEL PROGRAMA DE CAPACITACIÓN Y ADIESTRAMIENTO															
NOMBRE DEL CURSO CURSO BÁSICO DE TRATO Y CORTESÍA															
Duración en horas 66 horas	Periodo de ejecución	De	Año 2 0 2 0	Mes 1 1	Día 0 7	a	Año 2 0 2 0	Mes 1 1	Día 1 4						
Área temática del curso 2/ 600 SEGURIDAD															
Agente capacitador (Externo o interno, según corresponda) VICTOR CASTILLO ESPINOZA (No. de Reg. de Agente Capacitador Externo CAEV-710306-4S2-8005)															

Los datos se asientan en esta constancia bajo protesta de decir verdad, apercibidos de la responsabilidad en que incurre todo aquel que no se conduce con verdad.

Capacitador	Representantes de la Comisión Mixta de Capacitación y Adiestramiento	
	Por la empresa	Por los trabajadores
VICTOR CASTILLO ESPINOZA	EDUARDO JIMENEZ HERNANDEZ	JAVIER TORRES TREJO
Nombre y firma	Nombre y firma	Nombre y firma

181

LICITACIÓN PÚBLICA NACIONAL ELECTRÓNICA
LA-011A00001-E73-2020.
Ciudad de México a 19 de Enero del 2021

FORMATO DC-3
CONSTANCIA DE HABILIDADES LABORALES

DATOS DEL TRABAJADOR	
Nombre (Anotar apellido paterno, apellido materno y nombre (s)) MAYRA BENITEZ VELAZQUEZ	
Clave Única de Registro de Población BEVM890428MGRNLY07	Ocupación específica (Catálogo Nacional de Ocupaciones) 1/ 69A Protección de bienes y/o personas

DATOS DE LA EMPRESA	
Nombre o razón social (En caso de persona física, anotar apellido paterno, apellido materno y nombre(s)) GD SERVICIOS DE PERSONAL, S.A. DE C.V.	
Registro Federal de Contribuyentes con homoclave (SHCP) GSP1309330-735	Registro patronal ante el I.M.S.S. (Una letra o número y 10 dígitos) Y6754810260-6
Actividad o giro principal EMPRESA DE SEGURIDAD PRIVADA	

DATOS DEL PROGRAMA DE CAPACITACIÓN Y ADIESTRAMIENTO																			
NOMBRE DEL CURSO: CURSO BÁSICO DE CONTROL DE ACCESOS																			
Duración en horas: 08 horas	Periodo de ejecución	De	Año				Mes		Día		a	Año				Mes		Día	
			2	0	2	0	1	1	0	7		2	0	2	0	1	1	1	4
Área temática del curso 2/: 600 SEGURIDAD																			
Agente capacitador (Externo o interno, según corresponda): VÍCTOR CASTILLO ESPINOZA (No. de Reg. de Agente Capacitador Externo CACV-710306-452-0003)																			

Los datos se asientan en esta constancia bajo protesta de decir verdad, apercibidos de la responsabilidad en que incurre todo aquel que no se conduce con verdad.

Capacitador	Representantes de la Comisión Mixta de Capacitación y Adiestramiento	
	Por el empleador	Por los trabajadores
VICTOR CASTILLO ESPINOZA	EDUARDO JIMENEZ HERNANDEZ	JAVIER TORRES TREJO
Nombre y firma	Nombre y firma	Nombre y firma

182

FORMATO DC-3
CONSTANCIA DE HABILIDADES LABORALES

DATOS DEL TRABAJADOR	
Nombre (Anotar apellido paterno, apellido materno y nombre (s)) MAYRA BENITEZ VELAZQUEZ	
Clave Única de Registro de Población: BEVM890428MGRNLY07	Ocupación específica (Catálogo Nacional de Ocupaciones) 9 09.4 Protección de bienes y/o personas

DATOS DE LA EMPRESA	
Nombre o razón social (En caso de persona física, anotar apellido paterno, apellido materno y nombre(s)) GD SERVICIOS DE PERSONAL, S.A. DE C.V.	
Registro Federal de Contribuyentes con homoclave (SHCP) G D P 1 3 0 3 3 0 - 7 3 5	Registro patronal ante el I.M.S.S. (Una letra o número y 10 dígitos) Y 6 7 5 4 8 1 0 2 6 - 6
Actividad o giro principal EMPRESA DE SEGURIDAD PRIVADA	

DATOS DEL PROGRAMA DE CAPACITACIÓN Y ADIESTRAMIENTO																			
NOMBRE DEL CURSO: CURSO BÁSICO DE AMABILIDAD AL PUBLICO Y AL PERSONAL DE LA INSTITUCIÓN																			
Duración en horas: 08 horas	Periodo de ejecución	De	Año 2020				Mes 11		Día 07		A	Año 2020				Mes 11		Día 14	
Área temática del curso 3/: 603 SEGURIDAD																			
Agente capacitador (Externo o interno, según corresponda): VICTOR CASTILLO ESPINOZA (No. de Reg. de Agente Capacitador Externo CAEV-710306-4S2-8005)																			

Los datos se asientan en esta constancia bajo protesta de decir verdad, apercibidos de la responsabilidad en que incurre todo aquel que no se conduce con verdad.

Capacitador	Representante de la Comisión Mixta de Capacitación y Adiestramiento / Patrón empresa	Por los trabajadores
VICTOR CASTILLO ESPINOZA	EDUARDO JIMENEZ HERNANDEZ	JAVIER TORRES TREJO
Nombre y firma	Nombre y firma	Nombre y firma

LICITACIÓN PÚBLICA NACIONAL ELECTRÓNICA
LA-011A00001-E73-2020.
Ciudad de México a 19 de Enero del 2021

FORMATO DC-3
CONSTANCIA DE HABILIDADES LABORALES

DATOS DEL TRABAJADOR	
Nombre (Anotar apellido paterno, apellido materno y nombre (s))	
MAYRA BENITEZ VELAZQUEZ	
Clave Única de Registro de Población BEVM890428MGRNLY07	Ocupación específica (Catálogo Nacional de Ocupaciones) 1/ 09.4 Protección de bienes y/o personas

DATOS DE LA EMPRESA	
Nombre o razón social (En caso de persona física, anotar apellido paterno, apellido materno y nombre(s))	
GD SERVICIOS DE PERSONAL, S.A. DE C.V.	
Registro Federal de Contribuyentes con homoclave (SHCP) G S P 1 3 0 9 3 0 - 7 3 5	Registro patronal ante el I.M.S.S. (Una letra o número y 10 dígitos) Y 6 7 5 4 8 1 0 2 6 - 6
Actividad o giro principal	
EMPRESA DE SEGURIDAD PRIVADA	

DATOS DEL PROGRAMA DE CAPACITACIÓN Y ADIESTRAMIENTO																			
NOMBRE DEL CURSO																			
CURSO BÁSICO DE IGUALDAD LABORAL Y NO DISCRIMINACION LABORAL																			
Duración en horas	Periodo de ejecución	De	Año				Mes		Día		a	Año				Mes		Día	
08 horas			2	0	2	0	1	1	0	7		2	0	2	0	1	1	1	4
Área temática del curso 2/																			
600 SEGURIDAD																			
Agente capacitador (Externo o interno, según corresponda)																			
COMERCIALIZADORA DE SEGURIDAD PRIVADA Y EMPRESARIAL ERUMA, S. DE R.L. DE C.V. (No. de Reg. de Agente Capacitador Externo CSP1109181-0013)																			

Los datos se asientan en esta constancia bajo protesta de decir verdad, apercibidos de la responsabilidad en que incurre todo aquel que no se conduce con verdad.

Representantes de la Comisión Mixta de Capacitación y Adiestramiento

Capacitador	Por la empresa	Por los trabajadores
ERIK HIDALGO MALDONADO REPRESENTANTE LEGAL COMERCIALIZADORA DE SEGURIDAD PRIVADA Y EMPRESARIAL ERUMA, S. DE R.L. DE C.V.	EDUARDO JUAREZ HERNÁNDEZ	JAVIER TORRES TREJO
Nombre y firma	Nombre y firma	Nombre y firma

FORMATO DC-3
CONSTANCIA DE HABILIDADES LABORALES

DATOS DEL TRABAJADOR	
Nombre (Anotar apellido paterno, apellido materno y nombre (s)) JOSE EDUARDO BERNARDINO ROMERO	
Clave Única de Registro de Población: BERE963728HDFRMC09	Ocupación específica (Catálogo Nacional de Ocupaciones) 1/: 69.4 Protección de bienes y/o personas

DATOS DE LA EMPRESA	
Nombre o razón social (En caso de persona física, anotar apellido paterno, apellido materno y nombre(s)): GD SERVICIOS DE PERSONAL, S.A. DE C.V	
Registro Federal de Contribuyentes con homoclave (SHCP): GSP1309307357	Registro patronal ante el IMSS. (Una letra o número y 10 dígitos): Y6754810261
Actividad o giro principal: EMPRESA DE SEGURIDAD PRIVADA	

DATOS DEL PROGRAMA DE CAPACITACIÓN Y ADIESTRAMIENTO																	
NOMBRE DEL CURSO: CURSO BÁSICO DE SEGURIDAD																	
Duración en horas: 08 horas	Periodo de ejecución	De	Año: 2020				Mes: 11		Día: 07		A	Año: 2020				Mes: 11		Día: 14	
Área temática del curso 2/: 603 SEGURIDAD																	
Agente capacitador (Externo o interno, según corresponda): VICTOR CASTILLO ESPINOZA (No. de Reg. de Agente Capacitador Externo CACV-710306-4S2-0005)																	

Los datos se asientan en esta constancia bajo protesta de decir verdad, apercibidos de la responsabilidad en que incurre todo aquel que no se conduce con verdad.

Representantes de la Comisión Mixta de Capacitación y Adiestramiento		
Del trabajador	Por la empresa	Por los trabajadores
VICTOR CASTILLO ESPINOZA	EDUARDO JIMENEZ HERNANDEZ	JAVIER TORRES TREJO
Nombre y firma	Nombre y firma	Nombre y firma

185

LICITACIÓN PÚBLICA NACIONAL ELECTRÓNICA
LA-011A00001-E73-2020.
Ciudad de México a 19 de Enero del 2021

FORMATO DC-3
CONSTANCIA DE HABILIDADES LABORALES

DATOS DEL TRABAJADOR	
Nombre (Anotar apellido paterno, apellido materno y nombre (s))	
JOSE EDUARDO BERNARDINO ROMERO	
Clave Única de Registro de Población	Ocupación específica (Catálogo Nacional de Ocupaciones) 1/
BERE960720HDFRMD09	09.6 Protección de bienes y/o personas

DATOS DE LA EMPRESA	
Nombre o razón social (En caso de persona física, anotar apellido paterno, apellido materno y nombre(s))	
GD SERVICIOS DE PERSONAL, S.A. DE C.V.	
Registro Federal de Contribuyentes con homoclave (SHCP)	Registro patronal ante el I.M.S.S. (Una letra o número y 10 dígitos)
G S P 1 3 0 9 3 0 7 3 5	Y 6 7 5 4 8 1 0 2 6 - 6
Actividad o giro principal	
EMPRESA DE SEGURIDAD PRIVADA	

DATOS DEL PROGRAMA DE CAPACITACIÓN Y ADIESTRAMIENTO																			
NOMBRE DEL CURSO																			
CURSO BÁSICO DE SEGURIDAD PRIVADA EN LOS BIENES																			
Duración en horas	Periodo de ejecución	De	Año				Mes		Día		a	Año				Mes		Día	
08 horas			2	0	2	0	1	1	0	7		2	0	2	0	1	1	1	4
Área temática del curso 2/																			
603 SEGURIDAD																			
Agente capacitador (Externo o interno, según corresponda)																			
VICTOR CASTILLO ESPINOZA (No. de Reg. de Agente Capacitador Externo CAEV-710306-4S2-0005)																			

Los datos se asientan en esta constancia bajo protesta de decir verdad, apercibidos de la responsabilidad en que incurre todo aquel que no se conduce con verdad.

Capacitador	Representantes de la Comisión Mixta de Capacitación y Adiestramiento	
	Por la empresa	Por los trabajadores
VICTOR CASTILLO ESPINOZA	EDUARDO JIMENEZ HERNÁNDEZ	JAVIER TORRES TREJO
Nombre y firma	Nombre y firma	Nombre y firma

186

LICITACIÓN PÚBLICA NACIONAL ELECTRÓNICA
LA-011A00001-E73-2020.
Ciudad de México a 19 de Enero del 2021

FORMATO DC-3
CONSTANCIA DE HABILIDADES LABORALES

DATOS DEL TRABAJADOR	
Nombre (Anotar apellido paterno, apellido materno y nombre (s))	
JOSE EDUARDO BERNARDINO ROMERO	
Clave Única de Registro de Población BERE960728HDFRMD09	Ocupación específica (Catálogo Nacional de Ocupaciones) 1/ 09.4 Protección de bienes y/o personas

DATOS DE LA EMPRESA	
Nombre o razón social (En caso de persona física, anotar apellido paterno, apellido materno y nombre(s))	
GD SERVICIOS DE PERSONAL, S.A. DE C.V.	
Registro Federal de Contribuyentes con homoclave (SHCP) GSP1309309-735	Registro patronal ante el IMSS. (Una letra o número y 10 dígitos) Y6754810265-E
Actividad o giro principal	
EMPRESA DE SEGURIDAD PRIVADA	

DATOS DEL PROGRAMA DE CAPACITACIÓN Y ADIESTRAMIENTO																	
NOMBRE DEL CURSO																	
CURSO BASICO DE CONTROL Y COMBATE DE INCENDIOS																	
Duración en horas	Periodo de ejecución	De	Año				Mes		Día		A	Año				Mes		Día	
08 horas			2	0	2	0	1	1	0	7		2	0	2	0	1	1	1	4
Área temática del curso 2/																	
803 SEGURIDAD																	
Agente capacitador (Externo o interno, según corresponda)																	
VICTOR CASTILLO ESPINOZA (No. de Reg. de Agente Capacitador Externo CAEV-710306-4S2-0005)																	

Los datos se asientan en esta constancia bajo protesta de decir verdad, apercibidos de la responsabilidad en que incurre todo aquel que no se conduce con verdad.

Capacitador	Representantes de la Comisión Mixta de Capacitación y Adiestramiento	
	Por la empresa	Por los trabajadores
VICTOR CASTILLO ESPINOZA	EDUARDO JIMENEZ HERNANDEZ	JAVIER TORRES TREJO
Nombre y firma	Nombre y firma	Nombre y firma

187

LICITACIÓN PÚBLICA NACIONAL ELECTRÓNICA
LA-011A00001-E73-2020.
Ciudad de México a 19 de Enero del 2021

FORMATO DC-3
CONSTANCIA DE HABILIDADES LABORALES

DATOS DEL TRABAJADOR	
Nombre (Anotar apellido paterno, apellido materno y nombre (s))	
JOSE EDUARDO BERNARDINO ROMERO	
Clave Única de Registro de Población BERE960728HDFRMD09	Ocupación específica (Catálogo Nacional de Ocupaciones) 1/ 09.6 Protección de bienes y/o personas

DATOS DE LA EMPRESA	
Nombre o razón social (En caso de persona física, anotar apellido paterno, apellido materno y nombre(s))	
GD SERVICIOS DE PERSONAL, S.A. DE C.V	
Registro Federal de Contribuyentes con homoclave (SHCP) GSP1309308-735	Registro patronal ante el I.M.S.S. (Una letra o número y 10 dígitos) Y6754810261
Actividad o giro principal EMPRESA DE SEGURIDAD PRIVADA	

DATOS DEL PROGRAMA DE CAPACITACIÓN Y ADIESTRAMIENTO																			
NOMBRE DEL CURSO CURSO BÁSICO DE PROTECCIÓN CIVIL																			
Duración en horas	Periodo de ejecución	De	Año				Mes		Día		a	Año				Mes		Día	
08 horas			2	0	2	0	1	1	0	7		2	0	2	0	1	1	1	4
Área temática del curso 2/ 600 SEGURIDAD																			
Agente capacitador (Externo o interno, según corresponda) VICTOR CASTILLO ESPINOZA (No. de Reg. de Agente Capacitador Externo CAEV-716306-452-0005)																			

Los datos se asientan en esta constancia bajo protesta de decir verdad, apercibidos de la responsabilidad en que incurre todo aquel que no se conduce con verdad.

Capacitador	Representantes de la Comisión Mixta de Capacitación y Adiestramiento	
	Por la empresa	Por los trabajadores
VICTOR CASTILLO ESPINOZA	EDUARDO RUBIO HERNÁNDEZ	JAVIER TORRES TREJO
Nombre y firma	Nombre y firma	Nombre y firma

LICITACIÓN PÚBLICA NACIONAL ELECTRÓNICA

LA-011A00001-E73-2020.

Ciudad de México a 19 de Enero del 2021

FORMATO DC-3
CONSTANCIA DE HABILIDADES LABORALES

DATOS DEL TRABAJADOR	
Nombre (Anotar apellido paterno, apellido materno y nombre (s))	
JOSE EDUARDO BERNARDINO ROMERO	
Clave Única de Registro de Población BERE860728HDFRMD09	Ocupación específica (Catálogo Nacional de Ocupaciones) 1/ 03.4 Protección de bienes y/o personas

DATOS DE LA EMPRESA	
Nombre o razón social (En caso de persona física, anotar apellido paterno, apellido materno y nombre(s))	
GD SERVICIOS DE PERSONAL, S.A. DE C.V.	
Registro Federal de Contribuyentes con homoclave (SHCP) GSP1309309-735	Registro patronal ante el I.M.S.S. (Una letra o número y 10 dígitos) Y6754810261-6
Actividad o giro principal EMPRESA DE SEGURIDAD PRIVADA	

DATOS DEL PROGRAMA DE CAPACITACIÓN Y ADIESTRAMIENTO																			
NOMBRE DEL CURSO CURSO BASICO DE PRIMEROS AUXILIOS RCP EN ADULTOS Y NIÑOS																			
Duración en horas 08 horas	Periodo de ejecución	De	Año				Mes		Día		a	Año				Mes		Día	
			2	0	2	0	1	1	0	7		2	0	2	0	1	1	1	4
Área temática del curso 2/ 603 SEGURIDAD																			
Agente capacitador (Externo o interno, según corresponda) VICTOR CASTILLO ESPINOZA (No. de Reg. de Agente Capacitador Externo CAEV-710305-4S2-0005)																			

Los datos se asientan en esta constancia bajo protesta de decir verdad, apercibidos de la responsabilidad en que incurre todo aquel que no se conduce con verdad.

Capacitador	Representantes de la Comisión Mixta de Capacitación y Adiestramiento Por la empresa	Por los trabajadores
VICTOR CASTILLO ESPINOZA	EDUARDO JIMENEZ HERNÁNDEZ	JAVIER TORRES TREJO
Nombre y firma	Nombre y firma	Nombre y firma

189

FORMATO DC-3
CONSTANCIA DE HABILIDADES LABORALES

DATOS DEL TRABAJADOR	
Nombre (Anotar apellido paterno, apellido materno y nombre (s)) JOSE EDUARDO BERNARDINO ROMERO	
Clave Única de Registro de Población BERE960728HDFRMD09	Ocupación específica (Catálogo Nacional de Ocupaciones) 1/ 694 Protección de bienes y/o personas

DATOS DE LA EMPRESA	
Nombre o razón social (En caso de persona física, anotar apellido paterno, apellido materno y nombre(s)) GD SERVICIOS DE PERSONAL, S.A. DE C.V.	
Registro Federal de Contribuyentes con homoclave (SHCP) GSP1309308-735	Registro patronal ante el I.M.S.S. (Una letra o número y 10 dígitos) Y6754810261-6
Actividad o giro principal EMPRESA DE SEGURIDAD PRIVADA	

DATOS DEL PROGRAMA DE CAPACITACIÓN Y ADIESTRAMIENTO																	
NOMBRE DEL CURSO CURSO BASICO PROGRAMAS DE SEGURIDAD EN INSTITUCIONES PUBLICAS																	
Duración en horas 03 horas	Periodo de ejecución	De	Año				Mes		Día		a	Año				Mes		Día	
			2	0	2	0	1	1	0	7		2	0	2	0	1	1	1	4
Área temática del curso 2/ 603 SEGURIDAD																	
Agente capacitador (Externo o interno, según corresponda) VICTOR CASTILLO ESPINOZA (No. de Reg. de Agente Capacitador Externo CAEV-710306-452-0035)																	

Los datos se asientan en esta constancia bajo protesta de decir verdad, apercibidos de la responsabilidad en que incurre todo aquel que no se conduce con verdad.

Capacitador	Representantes de la Comisión Mixta de Capacitación y Adiestramiento	
	Por la empresa	Por los trabajadores
VICTOR CASTILLO ESPINOZA	EDUARDO [illegible] HERNÁNDEZ	JAVIER TORRES TREJO
Nombre y firma	Nombre y firma	Nombre y firma

FORMATO DC-3
CONSTANCIA DE HABILIDADES LABORALES

DATOS DEL TRABAJADOR	
Nombre (Anotar apellido paterno, apellido materno y nombre (s)) JOSE EDUARDO BERNARDINO ROMERO	
Clave Única de Registro de Población BERE960728HDFRMC09	Ocupación específica (Catálogo Nacional de Ocupaciones) 1/ **69.4 Protección de bienes y/o personas**

DATOS DE LA EMPRESA	
Nombre o razón social (En caso de persona física, anotar apellido paterno, apellido materno y nombre(s)) GD SERVICIOS DE PERSONAL, S.A. DE C.V	
Registro Federal de Contribuyentes con homoclave (SHCP) G S P 1 3 0 9 3 6 - 7 3 5	Registro patronal ante el I.M.S.S. (Una letra o número y 10 dígitos) Y 6 7 5 4 8 1 0 2 6 - 6
Actividad o giro principal EMPRESA DE SEGURIDAD PRIVADA	

DATOS DEL PROGRAMA DE CAPACITACIÓN Y ADIESTRAMIENTO																			
NOMBRE DEL CURSO CURSO BÁSICO DE DEFENSA PERSONAL																			
Duración en horas 08 horas	Periodo de ejecución	De	Año				Mes		Día		a	Año				Mes		Día	
			2	0	2	0	1	1	0	7		2	0	2	0	1	1	1	4
Área temática del curso 2/ 809 SEGURIDAD																			
Agente capacitador (Externo o interno, según corresponda) VÍCTOR CASTILLO ESPINOZA (No. de Reg. de Agente Capacitador Externo CAEV-710305-4S2-0000)																			

Los datos se asientan en esta constancia bajo protesta de decir verdad, apercibidos de la responsabilidad en que incurre todo aquel que no se conduce con verdad.

Capacitador	Representantes de la Comisión Mixta de Capacitación y Adiestramiento	
	Por la empresa	Por los trabajadores
VICTOR CASTILLO ESPINOZA	EDUARDO JIMENEZ HERNANDEZ	JAVIER TORRES TREJO
Nombre y firma	Nombre y firma	Nombre y firma

191

LICITACIÓN PÚBLICA NACIONAL ELECTRÓNICA
LA-011A00001-E73-2020.
Ciudad de México a 19 de Enero del 2021

FORMATO DC-3
CONSTANCIA DE HABILIDADES LABORALES

DATOS DEL TRABAJADOR	
Nombre (Anotar apellido paterno, apellido materno y nombre (s))	
JOSE EDUARDO BERNARDINO ROMERO	
Clave Única de Registro de Población	Ocupación específica (Catálogo Nacional de Ocupaciones) 1/
BERE960728HDFRMD09	09.4 Protección de bienes y/o personas

DATOS DE LA EMPRESA	
Nombre o razón social (En caso de persona física, anotar apellido paterno, apellido materno y nombre(s))	
GD SERVICIOS DE PERSONAL, S.A. DE C.V.	
Registro Federal de Contribuyentes con homoclave (SHCP)	Registro patronal ante el I.M.S.S. (Una letra o número y 10 dígitos)
GSP1309330-735	Y5754810262-5
Actividad o giro principal	
EMPRESA DE SEGURIDAD PRIVADA	

DATOS DEL PROGRAMA DE CAPACITACIÓN Y ADIESTRAMIENTO																				
NOMBRE DEL CURSO																				
CURSO BASICO DE ELABORACIÓN DE REPORTES Y PARTES DE NOVEDADES EN SISTEMA OFFICE (EXCEL, WORD Y POWER POINT)																				
Duración en horas	Periodo de ejecución	De	Año				Mes		Día		a	Año				Mes		Día		
08 horas			2	0	2	0	1	1	0	7		2	0	2	0	1	1	1	4	
Área temática del curso 2/																				
803 SEGURIDAD																				
Agente capacitador (Externo o interno, según corresponda)																				
VICTOR CASTILLO ESPINOZA (No. de Reg. de Agente Capacitador Externo CAEV-710306-452-0005)																				

Los datos se asientan en esta constancia bajo protesta de decir verdad, apercibidos de la responsabilidad en que incurre todo aquel que no se conduce con verdad.

Capacitador	Representantes de la Comisión Mixta de Capacitación y Adiestramiento	
	Por la empresa	Por los trabajadores
VICTOR CASTILLO ESPINOZA	EDUARDO JIMENEZ HERNÁNDEZ	JAVIER TORRES TREJO
Nombre y firma	Nombre y firma	Nombre y firma

192

LICITACIÓN PÚBLICA NACIONAL ELECTRÓNICA
LA-011A00001-E73-2020.
Ciudad de México a 19 de Enero del 2021

FORMATO DC-3
CONSTANCIA DE HABILIDADES LABORALES

DATOS DEL TRABAJADOR	
Nombre (Anotar apellido paterno, apellido materno y nombre (s))	
JOSE EDUARDO BERNARDINO ROMERO	
Clave Única de Registro de Población BERE960728HDFRMD08	Ocupación específica (Catálogo Nacional de Ocupaciones) 1/ **09.4 Protección de bienes y/o personas**

DATOS DE LA EMPRESA	
Nombre o razón social (En caso de persona física, anotar apellido paterno, apellido materno y nombre(s))	
GD SERVICIOS DE PERSONAL, S.A. DE C.V	
Registro Federal de Contribuyentes con homoclave (SHCP) GSP1309307357	Registro patronal ante el I.M.S.S. (Una letra o número y 10 dígitos) Y6754810265
Actividad o giro principal EMPRESA DE SEGURIDAD PRIVADA	

DATOS DEL PROGRAMA DE CAPACITACIÓN Y ADIESTRAMIENTO																			
NOMBRE DEL CURSO CURSO BASICO DE TRATO Y CORTESIA																			
Duración en horas 08 horas	Periodo de ejecución	De	Año				Mes		Día		a	Año				Mes		Día	
			2	0	2	0	1	1	0	7		2	0	2	0	1	1	1	4
Área temática del curso 2/ 603 SEGURIDAD																			
Agente capacitador (Externo o interno, según corresponda) VICTOR CASTILLO ESPINOZA (No. de Reg. de Agente Capacitador Externo CAEV-710309-452-8000)																			

Los datos se asientan en esta constancia bajo protesta de decir verdad, apercibidos de la responsabilidad en que incurre todo aquel que no se conduce con verdad.

Capacitador	Representantes de la Comisión Mixta de Capacitación y Adiestramiento Por la empresa	Por los trabajadores
VICTOR CASTILLO ESPINOZA	EDUARDO JIMENEZ HERNANDEZ	JAVIER TORRES TREJO
Nombre y firma	Nombre y firma	Nombre y firma

193

LICITACIÓN PÚBLICA NACIONAL ELECTRÓNICA

LA-011A00001-E73-2020.

Ciudad de México a 19 de Enero del 2021

FORMATO DC-3
CONSTANCIA DE HABILIDADES LABORALES

DATOS DEL TRABAJADOR	
Nombre (Anotar apellido paterno, apellido materno y nombre (s))	
JOSE EDUARDO BERNARDINO ROMERO	
Clave Única de Registro de Población	Ocupación específica (Catálogo Nacional de Ocupaciones) 1/
BERE960728HDFRMD09	69.4 Protección de bienes y/o personas

DATOS DE LA EMPRESA	
Nombre o razón social (En caso de persona física, anotar apellido paterno, apellido materno y nombre(s))	
GD SERVICIOS DE PERSONAL, S.A. DE C.V.	
Registro Federal de Contribuyentes con homoclave (SHCP)	Registro patronal ante el I.M.S.S. (Una letra o número y 10 dígitos)
G S P 1 3 0 9 3 0 7 3 5	Y G 7 5 4 8 1 0 2 6 - 5
Actividad o giro principal	
EMPRESA DE SEGURIDAD PRIVADA	

DATOS DEL PROGRAMA DE CAPACITACIÓN Y ADIESTRAMIENTO																			
NOMBRE DEL CURSO																			
CURSO BÁSICO DE CONTROL DE ACCESOS																			
Duración en horas	Periodo de ejecución	De	Año				Mes		Día		a	Año				Mes		Día	
08 horas			2	0	2	0	1	1	0	7		2	0	2	0	1	1	1	4
Área temática del curso 2/																			
803 SEGURIDAD																			
Agente capacitador (Externo o interno, según corresponda)																			
VICTOR CASTILLO ESPINOZA (No. de Reg. de Agente Capacitador Externo CAEV-710306-4S2-0005)																			

Los datos se asientan en esta constancia bajo protesta de decir verdad, apercibidos de la responsabilidad en que incurre todo aquel que no se conduce con verdad.

Capacitador	Representantes de la Comisión Mixta de Capacitación y Adiestramiento	
	Por la empresa	Por los trabajadores
VICTOR CASTILLO ESPINOZA	EDUARDO JIMENEZ HERNANDEZ	JAVIER TORRES TREJO
Nombre y firma	Nombre y firma	Nombre y firma

194

FORMATO DC-3
CONSTANCIA DE HABILIDADES LABORALES

DATOS DEL TRABAJADOR	
Nombre (Anotar apellido paterno, apellido materno y nombre (s))	
JOSE EDUARDO BERNARDINO ROMERO	
Clave Única de Registro de Población	Ocupación específica (Catálogo Nacional de Ocupaciones) Y
BERE960728HDFRMD09	09.4 Protección de bienes y/o personas

DATOS DE LA EMPRESA	
Nombre o razón social (En caso de persona física, anotar apellido paterno, apellido materno y nombre(s))	
GD SERVICIOS DE PERSONAL, S.A. DE C.V	
Registro Federal de Contribuyentes con homoclave (SHCP)	Registro patronal ante el I.M.S.S. (Una letra o número y 10 dígitos)
G S P 1 3 0 9 3 0 7 3 5	Y 6 7 5 4 0 1 0 2 6 - 6
Actividad o giro principal	
EMPRESA DE SEGURIDAD PRIVADA	

DATOS DEL PROGRAMA DE CAPACITACIÓN Y ADIESTRAMIENTO																			
NOMBRE DEL CURSO																			
CURSO BÁSICO DE AMABILIDAD AL PUBLICO Y AL PERSONAL DE LA INSTITUCIÓN																			
Duración en horas	Periodo de ejecución	De	Año				Mes		Día		a	Año				Mes		Día	
08 horas			2	0	2	0	1	1	0	7		2	0	2	0	1	1	1	4
Área temática del curso 2/																			
600 SEGURIDAD																			
Agente capacitador (Externo o interno, según corresponda)																			
VICTOR CASTILLO ESPINOZA																			
(No. de Reg. de Agente Capacitador Externo CAEV-710306-4S2-0005)																			

Los datos se asientan en esta constancia bajo protesta de decir verdad, apercibidos de la responsabilidad en que incurre todo aquel que no se conduce con verdad.

Capacitador	Representantes de la Comisión Mixta de Capacitación y Adiestramiento	
	Por la empresa	Por los trabajadores
VICTOR CASTILLO ESPINOZA	EDUARDO JIMENEZ HERNÁNDEZ	JAVIER TORRES TREJO
Nombre y firma	Nombre y firma	Nombre y firma

LICITACIÓN PÚBLICA NACIONAL ELECTRÓNICA
LA-011A00001-E73-2020.
Ciudad de México a 19 de Enero del 2021

FORMATO DC-3
CONSTANCIA DE HABILIDADES LABORALES

DATOS DEL TRABAJADOR	
Nombre (Anotar apellido paterno, apellido materno y nombre (s))	
JOSE EDUARDO BERNARDINO ROMERO	
Clave Única de Registro de Población BERE960728HDFRMD09	Ocupación específica (Catálogo Nacional de Ocupaciones) 1/ 69.4 Protección de bienes y/o personas

DATOS DE LA EMPRESA	
Nombre o razón social (En caso de persona física, anotar apellido paterno, apellido materno y nombre(s))	
GD SERVICIOS DE PERSONAL, S.A. DE C.V.	
Registro Federal de Contribuyentes con homoclave (SHCP) G S P 1 3 0 9 3 0 - 7 3 5	Registro patronal ante el IM.S.S. (Una letra o número y 10 dígitos) Y 6 7 3 4 8 1 0 2 6 - 5
Actividad o giro principal	
EMPRESA DE SEGURIDAD PRIVADA	

DATOS DEL PROGRAMA DE CAPACITACIÓN Y ADIESTRAMIENTO																	
NOMBRE DEL CURSO CURSO BÁSICO DE IGUALDAD LABORAL Y NO DISCRIMINACIÓN LABORAL																	
Duración en horas 08 horas	Periodo de ejecución	De	Año 2 0 2 0	Mes 1 1	Día 0 7	a	Año 2 0 2 0	Mes 1 1	Día 1 4								
Área temática del curso 2/ 803 SEGURIDAD																	
Agente capacitador (Externo o interno, según corresponda) COMERCIALIZADORA DE SEGURIDAD PRIVADA Y EMPRESARIAL ERUMA, S. DE R.L. DE C.V. (No. de Reg. de Agente Capacitador Externo CSP110810U81-0013)																	

Los datos se asientan en esta constancia bajo protesta de decir verdad, apercibidos de la responsabilidad en que incurre todo aquel que no se conduce con verdad.

Capacitador	Representantes de la Comisión Mixta de Capacitación y Adiestramiento	
	Por la empresa	Por los trabajadores
ERIK HIDALGO MALDONADO REPRESENTANTE LEGAL COMERCIALIZADORA DE SEGURIDAD PRIVADA Y EMPRESARIAL ERUMA, S. DE R.L. DE C.V.	EDUARDO JIMENEZ HERNANDEZ	JAVIER TORRES TREJO
Nombre y firma	Nombre y firma	Nombre y firma

LICITACIÓN PÚBLICA NACIONAL ELECTRÓNICA
LA-011A00001-E73-2020.
Ciudad de México a 19 de Enero del 2021

FORMATO DC-3
CONSTANCIA DE HABILIDADES LABORALES

DATOS DEL TRABAJADOR	
Nombre (Anotar apellido paterno, apellido materno y nombre (s))	
CRISTIAN CABRERA RIOS	
Clave Única de Registro de Población CARC000303HDFBSR02	Ocupación específica (Catálogo Nacional de Ocupaciones) 1/ 69.4 Protección de bienes y/o personas

DATOS DE LA EMPRESA	
Nombre o razón social (En caso de persona física, anotar apellido paterno, apellido materno y nombre(s))	
GD SERVICIOS DE PERSONAL, S.A. DE C.V.	
Registro Federal de Contribuyentes con homoclave (SHCP)	Registro patronal ante el I.M.S.S. (Una letra o número y 10 dígitos)
G S P 1 3 0 9 3 0 - 7 3 5	Y 6 7 5 4 8 1 0 2 6 - 6
Actividad o giro principal	
EMPRESA DE SEGURIDAD PRIVADA	

DATOS DEL PROGRAMA DE CAPACITACIÓN Y ADIESTRAMIENTO																		
NOMBRE DEL CURSO																		
CURSO BÁSICO DE SEGURIDAD																		
Duración en horas	Periodo de ejecución	De	Año				Mes		Día		a	Año				Mes		Día	
08 horas			2	0	2	0	1	1	0	7		2	0	2	0	1	1	1	4
Área temática del curso 2/																			
600 SEGURIDAD																			
Agente capacitador (Externo o interno, según corresponda)																			
VÍCTOR CASTILLO ESPINOZA (No. de Reg. de Agente Capacitador Externo CAEV-710306-4S2-0005)																			

Los datos se asientan en esta constancia bajo protesta de decir verdad, apercibidos de la responsabilidad en que incurre todo aquel que no se conduce con verdad.

Capacitador	Representantes de la Comisión Mixta de Capacitación y Adiestramiento	
	Por la empresa	Por los trabajadores
VICTOR CASTILLO ESPINOZA	EDUARDO JIMENEZ HERNÁNDEZ	JAVIER TORRES TREJO
Nombre y firma	Nombre y firma	Nombre y firma

197

FORMATO DC-3
CONSTANCIA DE HABILIDADES LABORALES

DATOS DEL TRABAJADOR	
Nombre (Anotar apellido paterno, apellido materno y nombre (s)) CRISTIAN CABRERA RIOS	
Clave Única de Registro de Población CARC890303HDFBSR02	Ocupación específica (Catálogo Nacional de Ocupaciones) 1/ 09.6 Protección de bienes y/o personas

DATOS DE LA EMPRESA	
Nombre o razón social (En caso de persona físicas, anotar apellido paterno, apellido materno y nombre(s)) GD SERVICIOS DE PERSONAL, S.A. DE C.V	
Registro Federal de Contribuyentes con homoclave (SHCP) GSP1309353 0 - 735	Registro patronal ante el I.M.S.S. (Una letra o número y 10 dígitos) Y6754810261-6
Actividad o giro principal EMPRESA DE SEGURIDAD PRIVADA	

DATOS DEL PROGRAMA DE CAPACITACIÓN Y ADIESTRAMIENTO																			
NOMBRE DEL CURSO CURSO BASICO DE SEGURIDAD PRIVADA EN LOS BIENES																			
Duración en horas 08 horas	Periodo de ejecución	De	Año				Mes		Día		a	Año				Mes		Día	
			2	0	2	0	1	1	0	7		2	0	2	0	1	1	1	4
Área temática del curso 2/ 603 SEGURIDAD																			
Agente capacitador (Externo o interno, según corresponda) VICTOR CASTILLO ESPINOZA (No. de Reg. de Agente Capacitador Externo CAEV-710306-452-0005)																			

Los datos se asientan en esta constancia bajo protesta de decir verdad, apercibidos de la responsabilidad en que incurre todo aquel que no se conduce con verdad.

Capacitador	Representantes de la Comisión Mixta de Capacitación y Adiestramiento	
	Por la empresa	Por los trabajadores
VICTOR CASTILLO ESPINOZA	EDUARDO RIVERA HERNÁNDEZ	JAVIER TORRES TREJO
Nombre y firma	Nombre y firma	Nombre y firma

198

LICITACIÓN PÚBLICA NACIONAL ELECTRÓNICA
LA-011A00001-E73-2020.
Ciudad de México a 19 de Enero del 2021

FORMATO DC-3
CONSTANCIA DE HABILIDADES LABORALES

DATOS DEL TRABAJADOR	
Nombre (Anotar apellido paterno, apellido materno y nombre (s)) CRISTIAN CABRERA RIOS	
Clave Única de Registro de Población CARC880303HDFBSR02	Ocupación específica (Catálogo Nacional de Ocupaciones) 9 03.4 Protección de bienes y/o personas

DATOS DE LA EMPRESA	
Nombre o razón social (En caso de persona física, anotar apellido paterno, apellido materno y nombre(s)) GD SERVICIOS DE PERSONAL, S.A. DE C.V.	
Registro Federal de Contribuyentes con homoclave (SHCP) GSP1393930-735	Registro patronal ante el I.M.S.S. (Una letra o número y 10 dígitos) Y6754810260-6
Actividad o giro principal EMPRESA DE SEGURIDAD PRIVADA	

DATOS DEL PROGRAMA DE CAPACITACIÓN Y ADIESTRAMIENTO																	
NOMBRE DEL CURSO: CURSO BASICO DE CONTROL Y COMBATE DE INCENDIOS																	
Duración en horas: 08 horas	Periodo de ejecución	De	Año				Mes		Día		A	Año				Mes		Día	
			2	0	2	0	1	1	0	7		2	0	2	0	1	1	1	4
Área temática del curso 2) 400 SEGURIDAD																	
Agente capacitador (Externo o interno, según corresponda) VICTOR CASTILLO ESPINOZA (No. de Reg. de Agente Capacitador Externo CAEV-710305-I52-0005)																	

Los datos se asientan en esta constancia bajo protesta de decir verdad, apercibidos de la responsabilidad en que incurre todo aquel que no se conduce con verdad.

Capacitador	Representantes de la Comisión Mixta de Capacitación y Adiestramiento	
	Por la empresa	Por los trabajadores
VICTOR CASTILLO ESPINOZA	EDUARDO JIMENEZ HERNANDEZ	JAVIER TORRES TREJO
Nombre y firma	Nombre y firma	Nombre y firma

FORMATO DC-3
CONSTANCIA DE HABILIDADES LABORALES

DATOS DEL TRABAJADOR	
Nombre (Anotar apellido paterno, apellido materno y nombre (s))	
CRISTIAN CABRERA RIOS	
Clave Única de Registro de Población CARC890303HDFBSR02	Ocupación específica (Catálogo Nacional de Ocupaciones) 1/ **6344 Protección de bienes y/o personas**

DATOS DE LA EMPRESA	
Nombre o razón social (En caso de persona física, anotar apellido paterno, apellido materno y nombre(s))	
GD SERVICIOS DE PERSONAL, S.A. DE C.V.	
Registro Federal de Contribuyentes con homoclave (SHCP) G S P 1 3 0 9 3 0 - 7 3 5	Registro patronal ante el I.M.S.S. (Una letra o número y 10 dígitos) Y 6 7 5 4 8 1 0 2 6 - 6
Actividad o giro principal EMPRESA DE SEGURIDAD PRIVADA	

DATOS DEL PROGRAMA DE CAPACITACIÓN Y ADIESTRAMIENTO																	
NOMBRE DEL CURSO CURSO BÁSICO DE PROTECCION CIVIL																	
Duración en horas **08 horas**	Periodo de ejecución	De	Año				Mes		Día		a	Año				Mes		Día	
			2	0	2	0	1	1	0	7		2	0	2	0	1	1	1	4
Área temática del curso 2/ 800 SEGURIDAD																	
Agente capacitador (Externo o interno, según corresponda) VÍCTOR CASTILLO ESPINOZA (No. de Reg. de Agente Capacitador Externo CAEV-710305-452-0003)																	

Los datos se asientan en esta constancia bajo protesta de decir verdad, apercibidos de la responsabilidad en que incurre todo aquel que no se conduce con verdad.

Capacitador	Representantes de la Comisión Mixta de Capacitación y Adiestramiento	
	Por la empresa	Por los trabajadores
VICTOR CASTILLO ESPINOZA	EDUARDO JIMENEZ HERNANDEZ	JAVIER TORRES TREJO
Nombre y firma	Nombre y firma	Nombre y firma

200

FORMATO DC-3
CONSTANCIA DE HABILIDADES LABORALES

DATOS DEL TRABAJADOR	
Nombre (Anotar apellido paterno, apellido materno y nombre (s)) CRISTIAN CABRERA RIOS	
Clave Única de Registro de Población CASC880303HDFBSR02	Ocupación específica (Catálogo Nacional de Ocupaciones) 1/ 69.1 Protección de bienes y/o personas

DATOS DE LA EMPRESA	
Nombre o razón social (En caso de persona física, anotar apellido paterno, apellido materno y nombre(s)) GD SERVICIOS DE PERSONAL, S.A. DE C.V.	
Registro Federal de Contribuyentes con homoclave (SHCP) GSP1309358-735	Registro patronal ante el I.M.S.S. (Una letra o número y 10 dígitos) Y6754810260-6
Actividad o giro principal EMPRESA DE SEGURIDAD PRIVADA	

DATOS DEL PROGRAMA DE CAPACITACIÓN Y ADIESTRAMIENTO																	
NOMBRE DEL CURSO CURSO BÁSICO DE PRIMEROS AUXILIOS RCP EN ADULTOS Y NIÑOS																	
Duración en horas 08 horas	Periodo de ejecución	De	Año				Mes		Día		*	Año				Mes		Día	
			2	0	2	0	1	1	0	7		2	0	2	0	1	1	1	4
Área temática del curso 2/ 803 SEGURIDAD																	
Agente capacitador (Externo o interno, según corresponda) VICTOR CASTILLO ESPINOZA (No. de Reg. de Agente Capacitador Externo CAEV-710305-4S2-8005)																	

Los datos se asientan en esta constancia bajo protesta de decir verdad, apercibidos de la responsabilidad en que incurre todo aquel que no se conduce con verdad.

Capacitador	Representantes de la Comisión Mixta de Capacitación y Adiestramiento	
	Por la empresa	Por los trabajadores
VICTOR CASTILLO ESPINOZA	EDUARDO JIMENEZ HERNANDEZ	JAVIER TORRES TREJO
Nombre y firma	Nombre y firma	Nombre y firma

201

LICITACIÓN PÚBLICA NACIONAL ELECTRÓNICA

LA-011A00001-E73-2020.

Ciudad de México a 19 de Enero del 2021

FORMATO DC-3
CONSTANCIA DE HABILIDADES LABORALES

DATOS DEL TRABAJADOR	
Nombre (Anotar apellido paterno, apellido materno y nombre (s)) CRISTIAN CABRERA RIOS	
Clave Única de Registro de Población CARC890303HDFBSR02	Ocupación específica (Catálogo Nacional de Ocupaciones) 1/ 09.4 Protección de bienes y/o personas

DATOS DE LA EMPRESA	
Nombre o razón social (En caso de persona física, anotar apellido paterno, apellido materno y nombre(s)) GD SERVICIOS DE PERSONAL, S.A. DE C.V.	
Registro Federal de Contribuyentes con homoclave (SHCP) GSP130830-735	Registro patronal ante el I.M.S.S. (Una letra o número y 10 dígitos) Y6754810261-6
Actividad o giro principal EMPRESA DE SEGURIDAD PRIVADA	

DATOS DEL PROGRAMA DE CAPACITACIÓN Y ADIESTRAMIENTO																	
NOMBRE DEL CURSO CURSO BÁSICO PROGRAMAS DE SEGURIDAD EN INSTITUCIONES PUBLICAS																	
Duración en horas 08 horas	Periodo de ejecución	De	Año				Mes		Día		a	Año				Mes		Día	
			2	0	2	0	1	1	0	7		2	0	2	0	1	1	1	4
Área temática del curso 2/ 603 SEGURIDAD																	
Agente capacitador (Externo o interno, según corresponda) VÍCTOR CASTILLO ESPINOZA (No. de Reg. de Agente Capacitador Externo CAEV-710306-452-8005)																	

Los datos se asientan en esta constancia bajo protesta de decir verdad, apercibidos de la responsabilidad en que incurre todo aquel que no se conduce con verdad.

Capacitador	Representantes de la Comisión Mixta de Capacitación y Adiestramiento	
	Por la empresa	Por los trabajadores
VICTOR CASTILLO ESPINOZA	EDUARDO NUÑEZ HERNÁNDEZ	JAVIER TORRES TREJO
Nombre y firma	Nombre y firma	Nombre y firma

202

LICITACIÓN PÚBLICA NACIONAL ELECTRÓNICA
LA-011A00001-E73-2020.
Ciudad de México a 19 de Enero del 2021

FORMATO DC-3
CONSTANCIA DE HABILIDADES LABORALES

DATOS DEL TRABAJADOR	
Nombre (Anotar apellido paterno, apellido materno y nombre (s)) CRISTIAN CABRERA RIOS	
Clave Única de Registro de Población CARC900303HDFBSR02	Ocupación específica (Catálogo Nacional de Ocupaciones) 1/ 69.4 Protección de bienes y/o personas

DATOS DE LA EMPRESA	
Nombre o razón social (En caso de persona física, anotar apellido paterno, apellido materno y nombre(s)) GD SERVICIOS DE PERSONAL, S.A. DE C.V	
Registro Federal de Contribuyentes con homoclave (SHCP) G S P 1 3 0 9 3 0 - 7 3 5	Registro patronal ante el I.M.S.S. (Una letra o número y 10 dígitos) Y 6 7 5 4 8 1 0 2 6 - 5
Actividad o giro principal EMPRESA DE SEGURIDAD PRIVADA	

DATOS DEL PROGRAMA DE CAPACITACIÓN Y ADIESTRAMIENTO																	
NOMBRE DEL CURSO CURSO BASICO DE DEFENSA PERSONAL																	
Duración en horas **88 horas**	Periodo de ejecución	De	Año 2 0 2 0	Mes 1 1	Día 0 7	a	Año 2 0 2 0	Mes 1 1	Día 1 4								
Área temática del curso 2/ 809 SEGURIDAD																	
Agente capacitador (Externo o interno, según corresponda) VICTOR CASTILLO ESPINOZA (No. de Reg. de Agente Capacitador Externo CAEV-710306-4S2-0005)																	

Los datos se asientan en esta constancia bajo protesta de decir verdad, apercibidos de la responsabilidad en que incurre todo aquel que no se conduce con verdad.

Capacitador	Representantes de la Comisión Mixta de Capacitación y Adiestramiento	
	Por la empresa	Por los trabajadores
VICTOR CASTILLO ESPINOZA	EDUARDO JIMENEZ HERNÁNDEZ	JAVIER TORRES TREJO
Nombre y firma	Nombre y firma	Nombre y firma

203

LICITACIÓN PÚBLICA NACIONAL ELECTRÓNICA

LA-011A00001-E73-2020.

Ciudad de México a 19 de Enero del 2021

FORMATO DC-3
CONSTANCIA DE HABILIDADES LABORALES

DATOS DEL TRABAJADOR	
Nombre (Anotar apellido paterno, apellido materno y nombre (s))	
CRISTIAN CABRERA RIOS	
Clave Única de Registro de Población CARC880303HDFBSR02	Ocupación específica (Catálogo Nacional de Ocupaciones) 1/ 09.4 Protección de bienes y/o personas

DATOS DE LA EMPRESA	
Nombre o razón social (En caso de persona física, anotar apellido paterno, apellido materno y nombre(s))	
GD SERVICIOS DE PERSONAL, S.A. DE C.V.	
Registro Federal de Contribuyentes con homoclave (SHCP) G S P 1 3 0 9 3 0 - 7 3 5	Registro patronal ante el I.M.S.S. (Una letra o número y 10 dígitos) Y 6 7 5 4 8 1 0 2 6 - 6
Actividad o giro principal EMPRESA DE SEGURIDAD PRIVADA	

DATOS DEL PROGRAMA DE CAPACITACIÓN Y ADIESTRAMIENTO																		
NOMBRE DEL CURSO CURSO BÁSICO DE ELABORACIÓN DE REPORTES Y PARTES DE NOVEDADES EN SISTEMA OFFICE (EXCEL, WORD Y POWER POINT)																		
Duración en horas 88 horas	Periodo de ejecución	De	Año 2 0 2 0	Mes 1 1	Día 0 7	a	Año 2 0 2 0	Mes 1 1	Día 1 4									
Área temática del curso 2/ 600 SEGURIDAD																		
Agente capacitador (Externo o interno, según corresponda) VICTOR CASTILLO ESPINOZA (No. de Reg. de Agente Capacitador Externo CAEV-710306-4S2-0005)																		

Los datos se asientan en esta constancia bajo protesta de decir verdad, apercibidos de la responsabilidad en que incurre todo aquel que no se conduce con verdad.

Capacitador	Representantes de la Comisión Mixta de Capacitación y Adiestramiento	
	Por la empresa	Por los trabajadores
VICTOR CASTILLO ESPINOZA	EDUARDO JIMENEZ HERNANDEZ	JAVIER TORRES TREJO
Nombre y firma	Nombre y firma	Nombre y firma

204

LICITACIÓN PÚBLICA NACIONAL ELECTRÓNICA
LA-011A00001-E73-2020.
Ciudad de México a 19 de Enero del 2021

FORMATO DC-3
CONSTANCIA DE HABILIDADES LABORALES

DATOS DEL TRABAJADOR	
Nombre (Anotar apellido paterno, apellido materno y nombre (s))	
CRISTIAN CABRERA RIOS	
Clave Única de Registro de Población CARC890303HDFBSR02	Ocupación específica (Catálogo Nacional de Ocupaciones) 1/ 69.4 Protección de bienes y/o personas

DATOS DE LA EMPRESA	
Nombre o razón social (En caso de persona física, anotar apellido paterno, apellido materno y nombre(s))	
GD SERVICIOS DE PERSONAL, S.A. DE C.V.	
Registro Federal de Contribuyentes con homoclave (SHCP) G S P 1 3 0 9 3 0 7 3 5	Registro patronal ante el I.M.S.S. (Una letra o número y 10 dígitos) Y 6 7 5 4 8 1 0 2 6 - 5
Actividad o giro principal EMPRESA DE SEGURIDAD PRIVADA	

DATOS DEL PROGRAMA DE CAPACITACIÓN Y ADIESTRAMIENTO															
NOMBRE DEL CURSO CURSO BÁSICO DE TRATO Y CORTESÍA															
Duración en horas 08 horas	Periodo de ejecución	De	Año 2020	Mes 11	Día 07	a	Año 2020	Mes 11	Día 14						
Área temática del curso 2/ 808 SEGURIDAD															
Agente capacitador (Externo o interno, según corresponda) VICTOR CASTILLO ESPINOZA (No. de Reg. de Agente Capacitador Externo CAEV-710305-4S2-0005)															

Los datos se asientan en esta constancia bajo protesta de decir verdad, apercibidos de la responsabilidad en que incurre todo aquel que no se conduce con verdad.

Capacitador	Representantes de la Comisión Mixta de Capacitación y Adiestramiento	
	Por la empresa	Por los trabajadores
VICTOR CASTILLO ESPINOZA	EDUARDO JIMENEZ HERNANDEZ	JAVIER TORRES TREJO
Nombre y firma	Nombre y firma	Nombre y firma

205

LICITACIÓN PÚBLICA NACIONAL ELECTRÓNICA

LA-011A00001-E73-2020.

Ciudad de México a 19 de Enero del 2021

FORMATO DC-3
CONSTANCIA DE HABILIDADES LABORALES

DATOS DEL TRABAJADOR	
Nombre (Anotar apellido paterno, apellido materno y nombre (s))	
CRISTIAN CABRERA RIOS	
Clave Única de Registro de Población	Ocupación específica (Catálogo Nacional de Ocupaciones) 1/
CARC800303HDFBSR02	09.4 Protección de bienes y/o personas

DATOS DE LA EMPRESA	
Nombre o razón social (En caso de persona física, anotar apellido paterno, apellido materno y nombre(s))	
GD SERVICIOS DE PERSONAL, S.A. DE C.V.	
Registro Federal de Contribuyentes con homoclave (SHCP)	Registro patronal ante el I.M.S.S. (Una letra o número y 10 dígitos)
G S P 1 3 0 9 3 0 - 7 3 5	Y 6 7 5 4 8 1 0 2 6 - 6
Actividad o giro principal	
EMPRESA DE SEGURIDAD PRIVADA	

DATOS DEL PROGRAMA DE CAPACITACIÓN Y ADIESTRAMIENTO																		
NOMBRE DEL CURSO																		
CURSO BÁSICO DE CONTROL DE ACCESOS																		
Duración en horas	Periodo de ejecución	De	Año				Mes		Día		a	Año				Mes		Día
08 horas			2	0	2	0	1	1	0	7		2	0	2	0	1	1	1 4
Área temática del curso 2/																		
600 SEGURIDAD																		
Agente capacitador (Externo o interno, según corresponda)																		
VÍCTOR CASTILLO ESPINOZA (No. de Reg. de Agente Capacitador Externo CAEV-710306-452-0005)																		

Los datos se asientan en esta constancia bajo protesta de decir verdad, apercibidos de la responsabilidad en que incurre todo aquel que no se conduce con verdad.

Capacitador	Representantes de la Comisión Mixta de Capacitación y Adiestramiento	
	Por la empresa	Por los trabajadores
VICTOR CASTILLO ESPINOZA	EDUARDO JIMENEZ HERNÁNDEZ	JAVIER TORRES TREJO
Nombre y firma	Nombre y firma	Nombre y firma

206

LICITACIÓN PÚBLICA NACIONAL ELECTRÓNICA
LA-011A00001-E73-2020.
Ciudad de México a 19 de Enero del 2021

FORMATO DC-3
CONSTANCIA DE HABILIDADES LABORALES

DATOS DEL TRABAJADOR	
Nombre (Anotar apellido paterno, apellido materno y nombre (s)) CRISTIAN CABRERA RIOS	
Clave Única de Registro de Población CARC890303HDFBSR02	Ocupación específica (Catálogo Nacional de Ocupaciones) 9584 Protección de bienes y/o personas

DATOS DE LA EMPRESA	
Nombre o razón social (En caso de persona física, anotar apellido paterno, apellido materno y nombre(s)) GD SERVICIOS DE PERSONAL, S.A. DE C.V.	
Registro Federal de Contribuyentes con homoclave (SHCP) GSP1309303-7J5	Registro patronal ante el I.M.S.S. (Una letra o número y 10 dígitos) Y6754810260-6
Actividad o giro principal EMPRESA DE SEGURIDAD PRIVADA	

DATOS DEL PROGRAMA DE CAPACITACIÓN Y ADIESTRAMIENTO																	
NOMBRE DEL CURSO: CURSO BÁSICO DE AMABILIDAD AL PÚBLICO Y AL PERSONAL DE LA INSTITUCIÓN																	
Duración en horas: 88 horas	Periodo de ejecución	De	Año				Mes		Día		a	Año				Mes		Día	
			2	0	2	0	1	1	0	7		2	0	2	0	1	1	1	4
Área temática del curso 2): 800 SEGURIDAD																	
Agente capacitador (Externo o interno, según corresponda): VICTOR CASTILLO ESPINOZA (No. de Reg. de Agente Capacitador Externo CAEV-710306-4S2-4003)																	

Los datos se asientan en esta constancia bajo protesta de decir verdad, apercibidos de la responsabilidad en que incurre todo aquel que no se conduce con verdad.

Capacitador	Representantes de la Comisión Mixta de Capacitación y Adiestramiento (Para empresas)	Por los trabajadores
VICTOR CASTILLO ESPINOZA	EDUARDO JIMENEZ HERNANDEZ	JAVIER TORRES TREJO
Nombre y firma	Nombre y firma	Nombre y firma

207

LICITACIÓN PÚBLICA NACIONAL ELECTRÓNICA
LA-011A00001-E73-2020.
Ciudad de México a 19 de Enero del 2021

FORMATO DC-3
CONSTANCIA DE HABILIDADES LABORALES

DATOS DEL TRABAJADOR	
Nombre (Anotar apellido paterno, apellido materno y nombre (s)) CRISTIAN CABRERA RIOS	
Clave Única de Registro de Población CARC990303HDFBSS02	Ocupación específica (Catálogo Nacional de Ocupaciones) 1/ 03.6 Protección de bienes y/o personas

DATOS DE LA EMPRESA	
Nombre o razón social (En caso de persona física, anotar apellido paterno, apellido materno y nombre(s)) GD SERVICIOS DE PERSONAL, S.A. DE C.V.	
Registro Federal de Contribuyentes con homoclave (SHCP) G S P 1 3 0 9 3 0 7 3 5	Registro patronal ante el I.M.S.S. (Una letra o número y 10 dígitos) Y 6 7 5 4 8 1 0 2 6 - 6
Actividad o giro principal EMPRESA DE SEGURIDAD PRIVADA	

DATOS DEL PROGRAMA DE CAPACITACIÓN Y ADIESTRAMIENTO																			
NOMBRE DEL CURSO: CURSO BASICO DE IGUALDAD LABORAL Y NO DISCRIMINACION LABORAL																			
Duración en horas: 08 horas	Periodo de ejecución	De	Año 2020				Mes 11		Día 07		a	Año 2020				Mes 11		Día 14	
Área temática del curso 2/: 800 SEGURIDAD																			
Agente capacitador (Externo o interno, según corresponda): COMERCIALIZADORA DE SEGURIDAD PRIVADA Y EMPRESARIAL ERUMA, S. DE R.L. DE C.V. (No. de Reg. de Agente Capacitador Externo CSP1109181 0913)																			

Los datos se asientan en esta constancia bajo protesta de decir verdad, apercibidos de la responsabilidad en que incurre todo aquel que no se conduce con verdad.

Capacitador	Representantes de la Comisión Mixta de Capacitación y Adiestramiento	
	Por el empresa	Por los trabajadores
ERIC HIDALGO MALDONADO REPRESENTANTE LEGAL COMERCIALIZADORA DE SEGURIDAD PRIVADA Y EMPRESARIAL ERUMA, S. DE R.L. DE C.V.	EDUARDO JIMENEZ HERNANDEZ	JAVIER TORRES TREJO
Nombre y firma	Nombre y firma	Nombre y firma

208

FORMATO DC-3
CONSTANCIA DE HABILIDADES LABORALES

DATOS DEL TRABAJADOR	
Nombre (Anotar apellido paterno, apellido materno y nombre (s)) MARICRUZ CALDERON NUÑEZ	
Clave Unica de Registro de Población CANM730126MMSLXR05	Ocupación específica (Catálogo Nacional de Ocupaciones) 1/ 69.4 Protección de bienes y/o personas

DATOS DE LA EMPRESA	
Nombre o razón social (En caso de persona física, anotar apellido paterno, apellido materno y nombre(s)) GD SERVICIOS DE PERSONAL, S.A. DE C.V.	
Registro Federal de Contribuyentes con homoclave (SHCP) GSP1309073-5	Registro patronal ante el I.M.S.S. (Una letra o número y 10 dígitos) Y6754810265
Actividad o giro principal EMPRESA DE SEGURIDAD PRIVADA	

DATOS DEL PROGRAMA DE CAPACITACION Y ADIESTRAMIENTO																			
NOMBRE DEL CURSO: CURSO BÁSICO DE SEGURIDAD																			
Duracion en horas: 08 horas	Periodo de ejecución	De	Año				Mes		Día		A	Año				Mes		Día	
			2	0	2	0	1	1	0	7		2	0	2	0	1	1	1	4
Area temática del curso 2/: 603 SEGURIDAD																			
Agente capacitador (Externo o interno, según corresponda): VICTOR CASTILLO ESPINOZA (No. de Reg. de Agente Capacitador Externo CAEV-710306-4S2-0005)																			

Los datos se asientan en esta constancia bajo protesta de decir verdad, apercibidos de la responsabilidad en que incurre todo aquel que no se conduce con verdad.

Capacitador	Representantes de la Comisión Mixta de Capacitación y Adiestramiento	
	Por la empresa	Por los trabajadores
VICTOR CASTILLO ESPINOZA	EDUARDO JIMENEZ HERNÁNDEZ	JAVIER TORRES TREJO
Nombre y firma	Nombre y firma	Nombre y firma

209

LICITACIÓN PÚBLICA NACIONAL ELECTRÓNICA

LA-011A00001-E73-2020.

Ciudad de México a 19 de Enero del 2021

FORMATO DC-3
CONSTANCIA DE HABILIDADES LABORALES

DATOS DEL TRABAJADOR	
Nombre (Anotar apellido paterno, apellido materno y nombre (s))	
MARICRUZ CALDERON NUÑEZ	
Clave Única de Registro de Población CANM730128MMSLXR05	Ocupación específica (Catálogo Nacional de Ocupaciones) 1/ 09.4 Protección de bienes y/o personas

DATOS DE LA EMPRESA	
Nombre o razón social (En caso de persona física, anotar apellido paterno, apellido materno y nombre(s))	
GD SERVICIOS DE PERSONAL, S.A. DE C.V	
Registro Federal de Contribuyentes con homoclave (SHCP) G S P 1 3 0 9 3 0 7 3 5	Registro patronal ante el I.M.S.S. (Una letra o número y 10 dígitos) Y 6 7 5 4 8 1 0 2 6 - 6
Actividad o giro principal EMPRESA DE SEGURIDAD PRIVADA	

DATOS DEL PROGRAMA DE CAPACITACIÓN Y ADIESTRAMIENTO																	
NOMBRE DEL CURSO CURSO BÁSICO DE SEGURIDAD PRIVADA EN LOS BIENES																	
Duración en horas 60 horas	Periodo de ejecución	De	Año				Mes		Día		A	Año				Mes		Día	
			2	0	2	0	1	1	0	7		2	0	2	0	1	1	1	4
Área temática del curso 2/ 600 SEGURIDAD																	
Agente capacitador (Externo o interno, según corresponda) VICTOR CASTILLO ESPINOZA (No. de Reg. de Agente Capacitador Externo CAEV-710306-4S2-8005)																	

Los datos se asientan en esta constancia bajo protesta de decir verdad, apercibidos de la responsabilidad en que incurre todo aquel que no se conduce con verdad.

Capacitador	Representantes de la Comisión Mixta de Capacitación y Adiestramiento Por la empresa	Por los trabajadores
VICTOR CASTILLO ESPINOZA	EDUARDO JIMENEZ HERNÁNDEZ	JAVIER TORRES TREJO
Nombre y firma	Nombre y firma	Nombre y firma

LICITACIÓN PÚBLICA NACIONAL ELECTRÓNICA
LA-011A00001-E73-2020.
Ciudad de México a 19 de Enero del 2021

FORMATO DC-3
CONSTANCIA DE HABILIDADES LABORALES

DATOS DEL TRABAJADOR

Nombre (Anotar apellido paterno, apellido materno y nombre (s))
MARICRUZ CALDERON NUÑEZ

Clave Única de Registro de Población	Ocupación específica (Catálogo Nacional de Ocupaciones) 1/
CANM730129MMSLXR05	09.4 Protección de bienes y/o personas

DATOS DE LA EMPRESA

Nombre o razón social (En caso de persona física, anotar apellido paterno, apellido materno y nombre(s))
GD SERVICIOS DE PERSONAL, S.A. DE C.V.

Registro Federal de Contribuyentes con homoclave (SHCP)	Registro patronal ante el I.M.S.S. (Una letra o número y 10 dígitos)
G S P 1 3 0 9 3 0 - 7 3 5	Y 6 7 5 4 8 1 0 2 6 - 6

Actividad o giro principal
EMPRESA DE SEGURIDAD PRIVADA

DATOS DEL PROGRAMA DE CAPACITACIÓN Y ADIESTRAMIENTO

NOMBRE DEL CURSO
CURSO BÁSICO DE CONTROL Y COMBATE DE INCENDIOS

Duración en horas	Periodo de ejecución	De	Año	Mes	Día	a	Año	Mes	Día
08 horas			2020	11	07		2020	11	14

Área temática del curso 3/
600 SEGURIDAD

Agente capacitador (Externo o interno, según corresponda)
VICTOR CASTILLO ESPINOZA
(No. de Reg. de Agente Capacitador Externo CAEV-710306-452-0005)

Los datos se asientan en esta constancia bajo protesta de decir verdad, apercibidos de la responsabilidad en que incurre todo aquel que no se conduce con verdad.

Capacitador	Representantes de la Comisión Mixta de Capacitación y Adiestramiento	
	Por la empresa	Por los trabajadores
VICTOR CASTILLO ESPINOZA	EDUARDO JIMENEZ HERNANDEZ	JAVIER TORRES TREJO
Nombre y firma	Nombre y firma	Nombre y firma

211

FORMATO DC-3
CONSTANCIA DE HABILIDADES LABORALES

DATOS DEL TRABAJADOR	
Nombre (Anotar apellido paterno, apellido materno y nombre (s))	
MARICRUZ CALDERON NUÑEZ	
Clave Única de Registro de Población: CANM730128MMSLXR05	Ocupación específica (Catálogo Nacional de Ocupaciones) 1/: 03.4 Protección de bienes y/o personas

DATOS DE LA EMPRESA	
Nombre o razón social (En caso de persona física, anotar apellido paterno, apellido materno y nombre(s))	
GD SERVICIOS DE PERSONAL, S.A. DE C.V.	
Registro Federal de Contribuyentes con homoclave (SHCP): GDP130335-735	Registro patronal ante el IM.S.S. (Una letra o número y 10 dígitos): Y6754810261-6
Actividad o giro principal: EMPRESA DE SEGURIDAD PRIVADA	

DATOS DEL PROGRAMA DE CAPACITACIÓN Y ADIESTRAMIENTO																	
NOMBRE DEL CURSO: CURSO BÁSICO DE PROTECCIÓN CIVIL																	
Duración en horas: 60 horas	Periodo de ejecución	De	Año				Mes		Día		A	Año				Mes		Día	
			2	0	2	0	1	1	0	7		2	0	2	0	1	1	1	4
Área temática del curso 2/: 003 SEGURIDAD																	
Agente capacitador (Externo o interno, según corresponda): VICTOR CASTILLO ESPINOZA (No. de Reg. de Agente Capacitador Externo CAEV-710306-452-0005)																	

Los datos se asientan en esta constancia bajo protesta de decir verdad, apercibidos de la responsabilidad en que incurre todo aquel que no se conduce con verdad.

Capacitador	Representantes de la Comisión Mixta de Capacitación y Adiestramiento	
	Por la empresa	Por los trabajadores
VICTOR CASTILLO ESPINOZA	EDUARDO JIMENEZ HERNANDEZ	JAVIER TORRES TREJO
Nombre y firma	Nombre y firma	Nombre y firma

212

FORMATO DC-3
CONSTANCIA DE HABILIDADES LABORALES

DATOS DEL TRABAJADOR	
Nombre (Anotar apellido paterno, apellido materno y nombre (s)) MARICRUZ CALDERON NUÑEZ	
Clave Única de Registro de Población CANM730129MMSLXR05	Ocupación específica (Catálogo Nacional de Ocupaciones) 1/ 09.4 Protección de bienes y/o personas

DATOS DE LA EMPRESA	
Nombre o razón social (En caso de persona física, anotar apellido paterno, apellido materno y nombre(s)) GD SERVICIOS DE PERSONAL, S.A. DE C.V.	
Registro Federal de Contribuyentes con homoclave (SHCP) GSP130830-735	Registro patronal ante el I.M.S.S. (Una letra o número y 10 dígitos) Y6754810265
Actividad o giro principal EMPRESA DE SEGURIDAD PRIVADA	

DATOS DEL PROGRAMA DE CAPACITACIÓN Y ADIESTRAMIENTO																
NOMBRE DEL CURSO: CURSO BÁSICO DE PRIMEROS AUXILIOS RCP EN ADULTOS Y NIÑOS																
Duración en horas: 08 horas	Periodo de ejecución	De	Año				Mes		Día		A	Año				Mes		Día	
			2	0	2	0	1	1	0	7		2	0	2	0	1	1	1	4
Área temática del curso 2/: 603 SEGURIDAD																			
Agente capacitador (Externo o interno, según corresponda): VÍCTOR CASTILLO ESPINOZA (No. de Reg. de Agente Capacitador Externo CAEV-710306-4S2-0005)																			

Los datos se asientan en esta constancia bajo protesta de decir verdad, apercibidos de la responsabilidad en que incurre todo aquel que no se conduce con verdad.

Capacitador	Representante de la Comisión Mixta de Capacitación y Adiestramiento	
	Por la empresa	Por los trabajadores
VICTOR CASTILLO ESPINOZA	EDUARDO JIMENEZ HERNÁNDEZ	JAVIER TORRES TREJO
Nombre y firma	Nombre y firma	Nombre y firma

213

LICITACIÓN PÚBLICA NACIONAL ELECTRÓNICA
LA-011A00001-E73-2020.
Ciudad de México a 19 de Enero del 2021

FORMATO DC-3
CONSTANCIA DE HABILIDADES LABORALES

DATOS DEL TRABAJADOR	
Nombre (Anotar apellido paterno, apellido materno y nombre (s)) MARIORUZ CALDERON NUÑEZ	
Clave Única de Registro de Población CANM730128MMSLXR05	Ocupación específica (Catálogo Nacional de Ocupaciones) 1/ 6944 Protección de bienes y/o personas

DATOS DE LA EMPRESA	
Nombre o razón social (En caso de persona física, anotar apellido paterno, apellido materno y nombre(s)) GD SERVICIOS DE PERSONAL, S.A. DE C.V.	
Registro Federal de Contribuyentes con homoclave (SHCP) GSP1309363-735	Registro patronal ante el I.M.S.S. (Una letra o número y 10 dígitos) Y6754810262-6
Actividad o giro principal EMPRESA DE SEGURIDAD PRIVADA	

DATOS DEL PROGRAMA DE CAPACITACIÓN Y ADIESTRAMIENTO															
NOMBRE DEL CURSO CURSO BÁSICO PROGRAMAS DE SEGURIDAD EN INSTITUCIONES PUBLICAS															
Duración en horas 08 horas	Periodo de ejecución	De	Año				Mes		Día		a	Año				Mes		Día	
			2	0	2	0	1	1	0	7		2	0	2	0	1	1	1	4
Área temática del curso 2/ 600 SEGURIDAD															
Agente capacitador (Externo o interno, según corresponda) VICTOR CASTILLO ESPINOZA (No. de Reg. de Agente Capacitador Externo CAEV-710305-4S2-8005)															

Los datos se asientan en esta constancia bajo protesta de decir verdad, apercibidos de la responsabilidad en que incurre todo aquel que no se conduce con verdad.

Representantes de la Comisión Mixta de Capacitación y Adiestramiento		
El capacitador	Por la empresa	Por los trabajadores
VICTOR CASTILLO ESPINOZA	EDUARDO JIMENEZ HERNANDEZ	JAVIER TORRES TREJO
Nombre y firma	Nombre y firma	Nombre y firma

LICITACIÓN PÚBLICA NACIONAL ELECTRÓNICA
LA-011A00001-E73-2020.
Ciudad de México a 19 de Enero del 2021

FORMATO DC-3
CONSTANCIA DE HABILIDADES LABORALES

DATOS DEL TRABAJADOR	
Nombre (Anotar apellido paterno, apellido materno y nombre (s)) MARICRUZ CALDERON NUÑEZ	
Clave Única de Registro de Población CANM730129MMSLXR05	Ocupación específica (Catálogo Nacional de Ocupaciones) 1/ 09.4 Protección de bienes y/o personas

DATOS DE LA EMPRESA	
Nombre o razón social (En caso de persona física, anotar apellido paterno, apellido materno y nombre(s)) GD SERVICIOS DE PERSONAL, S.A. DE C.V.	
Registro Federal de Contribuyentes con homoclave (SHCP) G S P 1 3 0 9 3 0 - 7 3 5	Registro patronal ante el I.M.S.S. (Una letra o número y 10 dígitos) Y 6 7 5 4 8 1 0 2 6 - 6
Actividad o giro principal EMPRESA DE SEGURIDAD PRIVADA	

DATOS DEL PROGRAMA DE CAPACITACIÓN Y ADIESTRAMIENTO																			
NOMBRE DEL CURSO CURSO BASICO DE DEFENSA PERSONAL																			
Duración en horas 08 horas	Periodo de ejecución	De	Año 2 0 2 0				Mes 1 1		Día 0 7		a	Año 2 0 2 0				Mes 1 1		Día 1 4	
Área temática del curso 2/ acd SEGURIDAD																			
Agente capacitador (Externo o interno, según corresponda) VICTOR CASTILLO ESPINOZA (No. de Reg. de Agente Capacitador Externo CACV-710306-452-000G)																			

Los datos se asientan en esta constancia bajo protesta de decir verdad, apercibidos de la responsabilidad en que incurre todo aquel que no se conduce con verdad.

Capacitador	Representantes de la Comisión Mixta de Capacitación y Adiestramiento Por la empresa	Por los trabajadores
VICTOR CASTILLO ESPINOZA	EDUARDO JIMENEZ HERNANDEZ	JAVIER TORRES TREJO
Nombre y firma	Nombre y firma	Nombre y firma

215

LICITACIÓN PÚBLICA NACIONAL ELECTRÓNICA
LA-011A00001-E73-2020.
Ciudad de México a 19 de Enero del 2021

FORMATO DC-3
CONSTANCIA DE HABILIDADES LABORALES

DATOS DEL TRABAJADOR	
Nombre (Anotar apellido paterno, apellido materno y nombre (s))	
MARICRUZ CALDERON NUÑEZ	
Clave Única de Registro de Población: CANM730129MMSLXR05	Ocupación específica (Catálogo Nacional de Ocupaciones) 1/: 69.4 Protección de bienes y/o personas

DATOS DE LA EMPRESA	
Nombre o razón social (En caso de persona física, anotar apellido paterno, apellido materno y nombre(s)):	
GD SERVICIOS DE PERSONAL, S.A. DE C.V.	
Registro Federal de Contribuyentes con homoclave (SHCP): GSP130930-735	Registro patronal ante el IM.S.S. (Una letra o número y 10 dígitos): Y6754810265
Actividad o giro principal: EMPRESA DE SEGURIDAD PRIVADA	

DATOS DEL PROGRAMA DE CAPACITACIÓN Y ADIESTRAMIENTO																			
NOMBRE DEL CURSO: CURSO BÁSICO DE ELABORACIÓN DE REPORTES Y PARTES DE NOVEDADES EN SISTEMA OFFICE (EXCEL, WORD Y POWER POINT)																			
Duración en horas: 08 horas	Periodo de ejecución	De	Año				Mes		Día		a	Año				Mes		Día	
			2	0	2	0	1	1	0	7		2	0	2	0	1	1	1	4
Área temática del curso 2/: 600 SEGURIDAD																			
Agente capacitador (Externo o interno, según corresponda): VÍCTOR CASTILLO ESPINOZA (No. de Reg. de Agente Capacitador Externo CACV-710306-4S7-0005)																			

Los datos se asientan en esta constancia bajo protesta de decir verdad, apercibidos de la responsabilidad en que incurre todo aquel que no se conduce con verdad.

Capacitador	Representantes de la Comisión Mixta de Capacitación y Adiestramiento	
	Por la empresa	Por los trabajadores
VICTOR CASTILLO ESPINOZA	EDUARDO SUAREZ HERNÁNDEZ	JAVIER TORRES TREJO
Nombre y firma	Nombre y firma	Nombre y firma

LICITACIÓN PÚBLICA NACIONAL ELECTRÓNICA
LA-011A00001-E73-2020.
Ciudad de México a 19 de Enero del 2021

FORMATO DC-3
CONSTANCIA DE HABILIDADES LABORALES

DATOS DEL TRABAJADOR	
Nombre (Anotar apellido paterno, apellido materno y nombre (s))	
MARICRUZ CALDERON NUÑEZ	
Clave Única de Registro de Población CANM730128MMSLXR05	Ocupación específica (Catálogo Nacional de Ocupaciones) 1/ 09.4 Protección de bienes y/o personas

DATOS DE LA EMPRESA	
Nombre o razón social (En caso de persona física, anotar apellido paterno, apellido materno y nombre(s))	
GD SERVICIOS DE PERSONAL, S.A. DE C.V	
Registro Federal de Contribuyentes con homoclave (SHCP) GSP1309305-735	Registro patronal ante el I.M.S.S. (Una letra o número y 10 dígitos) Y 6 7 5 4 8 1 0 2 6 - 5
Actividad o giro principal EMPRESA DE SEGURIDAD PRIVADA	

DATOS DEL PROGRAMA DE CAPACITACIÓN Y ADIESTRAMIENTO																
NOMBRE DEL CURSO CURSO BÁSICO DE TRATO Y CORTESÍA																
Duración en horas 08 horas	Periodo de ejecución	De	Año 2020	Mes 11	Día 07	a	Año 2020	Mes 11	Día 14							
Área temática del curso 2/ 809 SEGURIDAD																
Agente capacitador (Externo o interno, según corresponda) VICTOR CASTILLO ESPINOZA (No. de Reg. de Agente Capacitador Externo CACV-710305-4S2-0003)																

Los datos se asientan en esta constancia bajo protesta de decir verdad, apercibidos de la responsabilidad en que incurre todo aquel que no se conduce con verdad.

Capacitador	Representantes de la Comisión Mixta de Capacitación y Adiestramiento Por la empresa	Por los trabajadores
VICTOR CASTILLO ESPINOZA	EDUARDO JIMENEZ HERNANDEZ	JAVIER TORRES TREJO
Nombre y firma	Nombre y firma	Nombre y firma

217

LICITACIÓN PÚBLICA NACIONAL ELECTRÓNICA
LA-011A00001-E73-2020.
Ciudad de México a 19 de Enero del 2021

FORMATO DC-3
CONSTANCIA DE HABILIDADES LABORALES

DATOS DEL TRABAJADOR	
Nombre (Anotar apellido paterno, apellido materno y nombre (s))	
MARICRUZ CALDERON NUÑEZ	
Clave Única de Registro de Población CANM730129MMSLXR05	Ocupación específica (Catálogo Nacional de Ocupaciones) 1/ 69.4 Protección de bienes y/o personas

DATOS DE LA EMPRESA	
Nombre o razón social (En caso de persona física, anotar apellido paterno, apellido materno y nombre(s))	
GD SERVICIOS DE PERSONAL, S.A. DE C.V.	
Registro Federal de Contribuyentes con homoclave (SHCP) GSP1309093-5	Registro patronal ante el I.M.S.S. (Una letra o número y 10 dígitos) Y6754810262-6
Actividad o giro principal EMPRESA DE SEGURIDAD PRIVADA	

DATOS DEL PROGRAMA DE CAPACITACIÓN Y ADIESTRAMIENTO																
NOMBRE DEL CURSO CURSO BASICO DE CONTROL DE ACCESOS																
Duración en horas 08 horas	Periodo de ejecución	De	Año				Mes		Día		a	Año				Mes		Día	
			2	0	2	0	1	1	0	7		2	0	2	0	1	1	1	4
Área temática del curso 2/ 800 SEGURIDAD																			
Agente capacitador: (Externo o interno, según corresponda) VÍCTOR CASTILLO ESPINOZA (No. de Reg. de Agente Capacitador Externo CACV-710306-452-9005)																			

Los datos se asientan en esta constancia bajo protesta de decir verdad, apercibidos de la responsabilidad en que incurre todo aquel que no se conduce con verdad.

Capacitador	Representantes de la Comisión Mixta de Capacitación y Adiestramiento	
	Por la empresa	Por los trabajadores
VICTOR CASTILLO ESPINOZA	EDUARDO JIMENEZ HERNANDEZ	JAVIER TORRES TREJO
Nombre y firma	Nombre y firma	Nombre y firma

FORMATO DC-3
CONSTANCIA DE HABILIDADES LABORALES

DATOS DEL TRABAJADOR	
Nombre (Anotar apellido paterno, apellido materno y nombre (s)) MARICRUZ CALDERON NUÑEZ	
Clave Única de Registro de Población CANM730126MMSLXR05	Ocupación específica (Catálogo Nacional de Ocupaciones) 1/ 69.4 Protección de bienes y/o personas

DATOS DE LA EMPRESA	
Nombre o razón social (En caso de persona física, anotar apellido paterno, apellido materno y nombre(s)) GD SERVICIOS DE PERSONAL, S.A. DE C.V	
Registro Federal de Contribuyentes con homoclave (SHCP) GSP1309307357	Registro patronal ante el I.M.S.S. (Una letra o número y 10 dígitos) Y6754810261-6
Actividad o giro principal EMPRESA DE SEGURIDAD PRIVADA	

DATOS DEL PROGRAMA DE CAPACITACIÓN Y ADIESTRAMIENTO																			
NOMBRE DEL CURSO: CURSO BÁSICO DE AMABILIDAD AL PÚBLICO Y AL PERSONAL DE LA INSTITUCIÓN																			
Duración en horas: 08 horas	Periodo de ejecución	De	Año				Mes		Día		a	Año				Mes		Día	
			2	0	2	0	1	1	0	7		2	0	2	0	1	1	1	4
Área temática del curso 2/: 8C0 SEGURIDAD																			
Agente capacitador: (Externo o interno, según corresponda) VICTOR CASTILLO ESPINOZA (No. de Reg. de Agente Capacitador Externo CAEV-710305-4S2-0005)																			

Los datos se asientan en esta constancia bajo protesta de decir verdad, apercibidos de la responsabilidad en que incurre todo aquel que no se conduce con verdad.

Capacitador	Representantes de la Comisión Mixta de Capacitación y Adiestramiento	
	Por la empresa	Por los trabajadores
VICTOR CASTILLO ESPINOZA	EDUARDO ENEVER HERNANDEZ	JAVIER TORRES TREJO
Nombre y firma	Nombre y firma	Nombre y firma

LICITACIÓN PÚBLICA NACIONAL ELECTRÓNICA
LA-011A00001-E73-2020.
Ciudad de México a 19 de Enero del 2021

FORMATO DC-3
CONSTANCIA DE HABILIDADES LABORALES

DATOS DEL TRABAJADOR	
Nombre (Anotar apellido paterno, apellido materno y nombre (s))	
MARICRUZ CALDERON NUÑEZ	
Clave Única de Registro de Población CANM730128MMSLXR05	Ocupación específica (Catálogo Nacional de Ocupaciones) 1/ 09.4 Protección de bienes y/o personas

DATOS DE LA EMPRESA	
Nombre o razón social (En caso de persona física, anotar apellido paterno, apellido materno y nombre(s))	
GD SERVICIOS DE PERSONAL, S.A. DE C.V.	
Registro Federal de Contribuyentes con homoclave (SHCP) G S P 1 3 0 9 3 0 - 7 3 5	Registro patronal ante el I.M.S.S. (Una letra o número y 10 dígitos) Y 6 7 5 4 8 1 0 2 6 - 6
Actividad o giro principal	
EMPRESA DE SEGURIDAD PRIVADA	

DATOS DEL PROGRAMA DE CAPACITACIÓN Y ADIESTRAMIENTO																		
NOMBRE DEL CURSO																		
CURSO BÁSICO DE IGUALDAD LABORAL Y NO DISCRIMINACIÓN LABORAL																		
Duración en horas	Periodo de ejecución	De	Año				Mes		Día		a	Año				Mes		Día
08 horas			2	0	2	0	1	1	0	7		2	0	2	0	1	1	1 4
Área temática del curso 2/																		
800 SEGURIDAD																		
Agente capacitador (Externo o interno, según corresponda)																		
COMERCIALIZADORA DE SEGURIDAD PRIVADA Y EMPRESARIAL ERUMA, S. DE R.L. DE C.V. (No. de Reg. de Agente Capacitador Externo CSP11091UI1-0013)																		

Los datos se asientan en esta constancia bajo protesta de decir verdad, apercibidos de la responsabilidad en que incurre todo aquel que no se conduce con verdad.

Capacitador	Representantes de la Comisión Mixta de Capacitación y Adiestramiento	
	Por la empresa	Por los trabajadores
ERIK HIDALGO MALDONADO REPRESENTANTE LEGAL COMERCIALIZADORA DE SEGURIDAD PRIVADA Y EMPRESARIAL ERUMA, S. DE R.L. DE C.V.	EDUARDO JIMENEZ HERNÁNDEZ	JAVIER TORRES TREJO
Nombre y firma	Nombre y firma	Nombre y firma

220

FORMATO DC-3
CONSTANCIA DE HABILIDADES LABORALES

DATOS DEL TRABAJADOR	
Nombre (Anotar apellido paterno, apellido materno y nombre (s)) ESTEBAN CARREÑO ORTUÑO	
Clave Única de Registro de Población CAOE651228HDFRRS01	Ocupación específica (Catálogo Nacional de Ocupaciones) 1/ 69A Protección de bienes y/o personas

DATOS DE LA EMPRESA	
Nombre o razón social (En caso de persona física, anotar apellido paterno, apellido materno y nombre(s)) GD SERVICIOS DE PERSONAL, S.A. DE C.V.	
Registro Federal de Contribuyentes con homoclave (SHCP) GSP1309303-735	Registro patronal ante el I.M.S.S. (Una letra o número y 10 dígitos) Y6754810261-6
Actividad o giro principal EMPRESA DE SEGURIDAD PRIVADA	

DATOS DEL PROGRAMA DE CAPACITACIÓN Y ADIESTRAMIENTO																
NOMBRE DEL CURSO CURSO BASICO DE SEGURIDAD																
Duración en horas 08 horas	Periodo de ejecución	De	Año				Mes		Día		A	Año				Mes		Día	
			2	0	2	0	1	1	0	7		2	0	2	0	1	1	1	4
Área temática del curso 2/ 603 SEGURIDAD																			
Agente capacitador (Externo o interno, según corresponda) VICTOR CASTILLO ESPINOZA (No. de Reg. de Agente Capacitador Externo CAEV-710305-452-8005)																			

Los datos se asientan en esta constancia bajo protesta de decir verdad, apercibidos de la responsabilidad en que incurre todo aquel que no se conduce con verdad.

Capacitador	Representante de la Comisión Mixta de Capacitación y Adiestramiento	
	Por la empresa	Por los trabajadores
VICTOR CASTILLO ESPINOZA	EDUARDO JIMENEZ HERNANDEZ	JAVIER TORRES TREJO
Nombre y firma	Nombre y firma	Nombre y firma

221

LICITACIÓN PÚBLICA NACIONAL ELECTRÓNICA
LA-011A00001-E73-2020.
Ciudad de México a 19 de Enero del 2021

FORMATO DC-3
CONSTANCIA DE HABILIDADES LABORALES

DATOS DEL TRABAJADOR	
Nombre (Anotar apellido paterno, apellido materno y nombre (s))	
ESTEBAN CARREÑO ORTUÑO	
Clave Única de Registro de Población CAOE951223HDFRRS01	Ocupación específica (Catálogo Nacional de Ocupaciones) 1/ 69.4 Protección de bienes y/o personas

DATOS DE LA EMPRESA	
Nombre o razón social (En caso de persona física, anotar apellido paterno, apellido materno y nombre(s))	
GD SERVICIOS DE PERSONAL, S.A. DE C.V.	
Registro Federal de Contribuyentes con homoclave (SHCP) G S P 1 3 0 9 3 0 - 7 3 5	Registro patronal ante el I.M.S.S. (Una letra o número y 10 dígitos) Y 6 7 5 4 8 1 0 2 6 - 6
Actividad o giro principal	
EMPRESA DE SEGURIDAD PRIVADA	

DATOS DEL PROGRAMA DE CAPACITACIÓN Y ADIESTRAMIENTO																			
NOMBRE DEL CURSO																			
CURSO BÁSICO DE SEGURIDAD PRIVADA EN LOS BIENES																			
Duración en horas	Periodo de ejecución	De	Año				Mes		Día		a	Año				Mes		Día	
08 horas			2	0	2	0	1	1	0	7		2	0	2	0	1	1	1	4
Área temática del curso 2/																			
600 SEGURIDAD																			
Agente capacitador (Externo o interno, según corresponda)																			
VICTOR CASTILLO ESPINOZA (No. de Reg. de Agente Capacitador Externo CAEV-710306-4S2-0005)																			

Los datos se asientan en esta constancia bajo protesta de decir verdad, apercibidos de la responsabilidad en que incurre todo aquel que no se conduce con verdad.

Capacitador	Representantes de la Comisión Mixta de Capacitación y Adiestramiento	
	Por la empresa	Por los trabajadores
VICTOR CASTILLO ESPINOZA	EDUARDO RIVERA HERNÁNDEZ	JAVIER TORRES TREJO
Nombre y firma	Nombre y firma	Nombre y firma

FORMATO DC-3
CONSTANCIA DE HABILIDADES LABORALES

DATOS DEL TRABAJADOR	
Nombre (Anotar apellido paterno, apellido materno y nombre (s))	
ESTEBAN CARREÑO ORTUÑO	
Clave Única de Registro de Población	Ocupación específica (Catálogo Nacional de Ocupaciones) 1/
CAOE651226HDFRRS01	69.4 Protección de bienes y/o personas

DATOS DE LA EMPRESA	
Nombre o razón social (En caso de persona física, anotar apellido paterno, apellido materno y nombre(s))	
GD SERVICIOS DE PERSONAL, S.A. DE C.V.	
Registro Federal de Contribuyentes con homoclave (SHCP)	Registro patronal ante el I.M.S.S. (Una letra o número y 10 dígitos)
G S P 1 3 0 9 3 0 - 7 3 5	Y 6 7 5 4 8 1 0 2 6 - 5
Actividad o giro principal	
EMPRESA DE SEGURIDAD PRIVADA	

DATOS DEL PROGRAMA DE CAPACITACIÓN Y ADIESTRAMIENTO																				
NOMBRE DEL CURSO																				
CURSO BÁSICO DE CONTROL Y COMBATE DE INCENDIOS																				
Duración en horas	Periodo de ejecución	De	Año				Mes		Día		a	Año				Mes		Día		
08 horas			2	0	2	0	1	1	0	7		2	0	2	0	1	1	1	4	
Área temática del curso 2/																				
600 SEGURIDAD																				
Agente capacitador (Externo o interno, según corresponda)																				
VICTOR CASTILLO ESPINOZA (No. de Reg. de Agente Capacitador Externo CAEV-710306-4S2-0005)																				

Los datos se asientan en esta constancia bajo protesta de decir verdad, apercibidos de la responsabilidad en que incurre todo aquel que no se conduce con verdad.

Capacitador	Representantes de la Comisión Mixta de Capacitación y Adiestramiento	
	Por la empresa	Por los trabajadores
VICTOR CASTILLO ESPINOZA	EDUARDO JIMÉNEZ HERNÁNDEZ	JAVIER TORRES TREJO
Nombre y firma	Nombre y firma	Nombre y firma

LICITACIÓN PÚBLICA NACIONAL ELECTRÓNICA
LA-011A00001-E73-2020.
Ciudad de México a 19 de Enero del 2021

FORMATO DC-3
CONSTANCIA DE HABILIDADES LABORALES

DATOS DEL TRABAJADOR	
Nombre (Anotar apellido paterno, apellido materno y nombre (s))	
ESTEBAN CARREÑO ORTUÑO	
Clave Única de Registro de Población	Ocupación específica (Catálogo Nacional de Ocupaciones) 1/
CAOE651229HDFRRS01	69.4 Protección de bienes y/o personas

DATOS DE LA EMPRESA	
Nombre o razón social (En caso de persona física, anotar apellido paterno, apellido materno y nombre(s))	
GD SERVICIOS DE PERSONAL, S.A. DE C.V.	
Registro Federal de Contribuyentes con homoclave (SHCP)	Registro patronal ante el I.M.S.S. (Una letra o número y 10 dígitos)
G S P 1 3 0 9 3 0 7 3 5	Y 6 7 5 4 8 1 0 2 6 - 6
Actividad o giro principal	
EMPRESA DE SEGURIDAD PRIVADA	

DATOS DEL PROGRAMA DE CAPACITACIÓN Y ADIESTRAMIENTO																			
NOMBRE DEL CURSO: CURSO BÁSICO DE PROTECCIÓN CIVIL																			
Duración en horas: 08 horas	Periodo de ejecución	De	Año				Mes		Día		a	Año				Mes		Día	
			2	0	2	0	1	1	0	7		2	0	2	0	1	1	1	4
Área temática del curso 2/: 600 SEGURIDAD																			
Agente capacitador (Externo o interno, según corresponda): VICTOR CASTILLO ESPINOZA (No. de Reg. de Agente Capacitador Externo CAEV-710306-4S2-0005)																			

Los datos se asientan en esta constancia bajo protesta de decir verdad, apercibidos de la responsabilidad en que incurre todo aquel que no se conduce con verdad.

Representante del Prestador de Servicios	Representantes de la Comisión Mixta de Capacitación y Adiestramiento	
	Por la empresa	Por los trabajadores
VICTOR CASTILLO ESPINOZA	EDUARDO JIMENEZ HERNANDEZ	JAVIER TORRES TREJO
Nombre y firma	Nombre y firma	Nombre y firma

LICITACIÓN PÚBLICA NACIONAL ELECTRÓNICA
LA-011A00001-E73-2020.
Ciudad de México a 19 de Enero del 2021

FORMATO DC-3
CONSTANCIA DE HABILIDADES LABORALES

DATOS DEL TRABAJADOR	
Nombre (Anotar apellido paterno, apellido materno y nombre (s)) ESTEBAN CARREÑO ORTUÑO	
Clave Única de Registro de Población CAOE651226HDFRRS01	Ocupación específica (Catálogo Nacional de Ocupaciones) IV 60.4 Protección de bienes y/o personas

DATOS DE LA EMPRESA	
Nombre o razón social (En caso de persona física, anotar apellido paterno, apellido materno y nombre(s)) GD SERVICIOS DE PERSONAL, S.A. DE C.V.	
Registro Federal de Contribuyentes con homoclave (SHCP) GSP1303033O-735	Registro patronal ante el I.M.S.S. (Una letra o número y 10 dígitos) Y6754810262-6
Actividad o giro principal EMPRESA DE SEGURIDAD PRIVADA	

DATOS DEL PROGRAMA DE CAPACITACIÓN Y ADIESTRAMIENTO																	
NOMBRE DEL CURSO CURSO BÁSICO DE PRIMEROS AUXILIOS RCP EN ADULTOS Y NIÑOS																	
Duración en horas 08 horas	Periodo de ejecución	De	Año				Mes		Día		a	Año				Mes		Día	
			2020				11		07			2020				11		14	
Área temática del curso 2/ 603 SEGURIDAD																	
Agente capacitador (Externo o interno, según corresponda) VICTOR CASTILLO ESPINOZA (No. de Reg. de Agente Capacitador Externo CACV-710305-452-8000)																	

Los datos se asientan en esta constancia bajo protesta de decir verdad, apercibidos de la responsabilidad en que incurre todo aquel que no se conduce con verdad.

Capacitador	Representantes de la Comisión Mixta de Capacitación y Adiestramiento Por el empresario	Por los trabajadores
VICTOR CASTILLO ESPINOZA	EDUARDO RENE HERNANDEZ	JAVIER TORRES TREJO
Nombre y firma	Nombre y firma	Nombre y firma

LICITACIÓN PÚBLICA NACIONAL ELECTRÓNICA
LA-011A00001-E73-2020.
Ciudad de México a 19 de Enero del 2021

FORMATO DC-3
CONSTANCIA DE HABILIDADES LABORALES

DATOS DEL TRABAJADOR	
Nombre (Anotar apellido paterno, apellido materno y nombre (s)) ESTEBAN CARREÑO ORTUÑO	
Clave Única de Registro de Población CAOE651226HDFRRS01	Ocupación específica (Catálogo Nacional de Ocupaciones) 1/ 69.4 Protección de bienes y/o personas

DATOS DE LA EMPRESA	
Nombre o razón social (En caso de persona física, anotar apellido paterno, apellido materno y nombre(s)) GD SERVICIOS DE PERSONAL, S.A. DE C.V.	
Registro Federal de Contribuyentes con homoclave (SHCP) GSP1309330-735	Registro patronal ante el I.M.S.S. (Una letra o número y 10 dígitos) Y6754810260-6
Actividad o giro principal EMPRESA DE SEGURIDAD PRIVADA	

DATOS DEL PROGRAMA DE CAPACITACIÓN Y ADIESTRAMIENTO																	
NOMBRE DEL CURSO CURSO BASICO PROGRAMAS DE SEGURIDAD EN INSTITUCIONES PUBLICAS																	
Duración en horas 08 horas	Periodo de ejecución	De	Año				Mes		Día		a	Año				Mes		Día	
			2	0	2	0	1	1	0	7		2	0	2	0	1	1	1	4
Área temática del curso 2/ 603 SEGURIDAD																	
Agente capacitador (Externo o interno, según corresponda) VICTOR CASTILLO ESPINOZA (No. de Reg. de Agente Capacitador Externo CAEV-710305-4S2-3005)																	

Los datos se asientan en esta constancia bajo protesta de decir verdad, apercibidos de la responsabilidad en que incurre todo aquel que no se conduce con verdad.

Representantes de la Comisión Mixta de Capacitación y Adiestramiento

Capacitador	Por la empresa	Por los trabajadores
VICTOR CASTILLO ESPINOZA	EDUARDO JIMENEZ HERNÁNDEZ	JAVIER TORRES TRIGO
Nombre y firma	Nombre y firma	Nombre y firma

226

LICITACIÓN PÚBLICA NACIONAL ELECTRÓNICA
LA-011A00001-E73-2020.
Ciudad de México a 19 de Enero del 2021

FORMATO DC-3
CONSTANCIA DE HABILIDADES LABORALES

DATOS DEL TRABAJADOR	
Nombre (Anotar apellido paterno, apellido materno y nombre (s)) ESTEBAN CARREÑO ORTUÑO	
Clave Única de Registro de Población CAOE651226HDFRRS01	Ocupación específica (Catálogo Nacional de Ocupaciones) 5/ 09.4 Protección de bienes y/o personas

DATOS DE LA EMPRESA	
Nombre o razón social (En caso de persona física, anotar apellido paterno, apellido materno y nombre(s)) GD SERVICIOS DE PERSONAL, S.A. DE C.V.	
Registro Federal de Contribuyentes con homoclave (SHCP) GSP1303093O5-735	Registro patronal ante el I.M.S.S. (Una letra o número y 10 dígitos) Y6754810261-6
Actividad o giro principal EMPRESA DE SEGURIDAD PRIVADA	

DATOS DEL PROGRAMA DE CAPACITACIÓN Y ADIESTRAMIENTO																
NOMBRE DEL CURSO CURSO BASICO DE DEFENSA PERSONAL																
Duración en horas 08 horas	Periodo de ejecución	De	Año				Mes		Día		a	Año				Mes		Día	
			2	0	2	0	1	1	0	7		2	0	2	0	1	1	1	4
Área temática del curso 2/ 403 SEGURIDAD																			
Agente capacitador (Externo o interno, según corresponda) VICTOR CASTILLO ESPINOZA (No. de Reg. de Agente Capacitador Externo CAEV-710306-4S2-0003)																			

Los datos se asientan en esta constancia bajo protesta de decir verdad, apercibidos de la responsabilidad en que incurre todo aquel que no se conduce con verdad.

Capacitador	Representantes de la Comisión Mixta de Capacitación y Adiestramiento Por el patrón	Por los trabajadores
VICTOR CASTILLO ESPINOZA	EDUARDO JIMENEZ HERNANDEZ	JAVIER TORRES TREJO
Nombre y firma	Nombre y firma	Nombre y firma

227

FORMATO DC-3
CONSTANCIA DE HABILIDADES LABORALES

DATOS DEL TRABAJADOR

Nombre (Anotar apellido paterno, apellido materno y nombre (s))
ESTEBAN CARREMO ORTUÑO

Clave Única de Registro de Población	Ocupación específica (Catálogo Nacional de Ocupaciones) 1/
CAOE651228HDFRRS01	69.4 Protección de bienes y/o personas

DATOS DE LA EMPRESA

Nombre o razón social (En caso de persona física, anotar apellido paterno, apellido materno y nombre(s))
GD SERVICIOS DE PERSONAL, S.A. DE C.V

Registro Federal de Contribuyentes con homoclave (SHCP)	Registro patronal ante el IM.S.S. (Una letra o número y 10 dígitos)
GSP1303033O-735	Y6754810262-5

Actividad o giro principal
EMPRESA DE SEGURIDAD PRIVADA

DATOS DEL PROGRAMA DE CAPACITACIÓN Y ADIESTRAMIENTO

NOMBRE DEL CURSO
CURSO BASICO DE ELABORACION DE REPORTES Y PARTES DE NOVEDADES EN SISTEMA OFFICE (EXCEL, WORD Y POWER POINT)

Duración en horas	Periodo de ejecución	De	Año	Mes	Día	a	Año	Mes	Día
08 horas			2020	11	07		2020	11	14

Área temática del curso 2/
SEGURIDAD

Agente capacitador (Externo o interno, según corresponda)
VÍCTOR CASTILLO ESPINOZA
(No. de Reg. de Agente Capacitador Externo CAEV-710306-452-0005)

Los datos se asientan en esta constancia bajo protesta de decir verdad, apercibidos de la responsabilidad en que incurre todo aquel que no se conduce con verdad.

Capacitador	Representantes de la Comisión Mixta de Capacitación y Adiestramiento	
	Por el patrón	Por los trabajadores
VICTOR CASTILLO ESPINOZA	EDUARDO JIMENEZ HERNÁNDEZ	JAVIER TORRES TREJO
Nombre y firma	Nombre y firma	Nombre y firma

LICITACIÓN PÚBLICA NACIONAL ELECTRÓNICA

LA-011A00001-E73-2020.

Ciudad de México a 19 de Enero del 2021

FORMATO DC-3
CONSTANCIA DE HABILIDADES LABORALES

DATOS DEL TRABAJADOR	
Nombre (Anotar apellido paterno, apellido materno y nombre (s))	
ESTEBAN CARREÑO ORTUÑO	
Clave Única de Registro de Población	Ocupación específica (Catálogo Nacional de Ocupaciones) 1/
CAOE651229HDFRRS91	09.4 Protección de bienes y/o personas

DATOS DE LA EMPRESA	
Nombre o razón social (En caso de persona física, anotar apellido paterno, apellido materno y nombre(s))	
GD SERVICIOS DE PERSONAL, S.A. DE C.V	
Registro Federal de Contribuyentes con homoclave (SHCP)	Registro patronal ante el I.M.S.S. (Una letra o número y 10 dígitos)
G S P 1 3 0 9 3 0 - 7 3 5	Y 6 7 5 4 8 1 0 2 6 - 6
Actividad o giro principal	
EMPRESA DE SEGURIDAD PRIVADA	

DATOS DEL PROGRAMA DE CAPACITACIÓN Y ADIESTRAMIENTO																	
NOMBRE DEL CURSO																	
CURSO BASICO DE TRATO Y CORTESÍA																	
Duración en horas:	Periodo de ejecución	De	Año				Mes		Día		a	Año				Mes		Día	
08 horas			2	0	2	0	1	1	0	7		2	0	2	0	1	1	1	4
Área temática del curso 2/																	
803 SEGURIDAD																	
Agente capacitador (Externo o interno, según corresponda)																	
VICTOR CASTILLO ESPINOZA																	
(No. de Reg. de Agente Capacitador Externo CAEV-710305-4S2-0093)																	

Los datos se asientan en esta constancia bajo protesta de decir verdad, apercibidos de la responsabilidad en que incurre todo aquel que no se conduce con verdad.

Capacitador	Representantes de la Comisión Mixta de Capacitación y Adiestramiento	
	Por la empresa	Por los trabajadores
VICTOR CASTILLO ESPINOZA	EDUARDO JIMENEZ HERNANDEZ	JAVIER TORRES TREJO
Nombre y firma	Nombre y firma	Nombre y firma

LICITACIÓN PÚBLICA NACIONAL ELECTRÓNICA
LA-011A00001-E73-2020.
Ciudad de México a 19 de Enero del 2021

FORMATO DC-3
CONSTANCIA DE HABILIDADES LABORALES

DATOS DEL TRABAJADOR	
Nombre (Anotar apellido paterno, apellido materno y nombre (s))	
ESTEBAN CARREÑO ORTUÑO	
Clave Única de Registro de Población CACE651226HDFRRS01	Ocupación específica (Catálogo Nacional de Ocupaciones) 1/ 69.4 Protección de bienes y/o personas

DATOS DE LA EMPRESA	
Nombre o razón social (En caso de persona física, anotar apellido paterno, apellido materno y nombre(s))	
GD SERVICIOS DE PERSONAL, S.A. DE C.V.	
Registro Federal de Contribuyentes con homoclave (SHCP) G S P 1 3 0 9 3 0 - 7 3 5	Registro patronal ante el I.M.S.S. (Una letra o número y 10 dígitos) Y 6 7 5 4 8 1 0 2 6 - 6
Actividad o giro principal	
EMPRESA DE SEGURIDAD PRIVADA	

DATOS DEL PROGRAMA DE CAPACITACIÓN Y ADIESTRAMIENTO																	
NOMBRE DEL CURSO																	
CURSO BASICO DE CONTROL DE ACCESOS																	
Duración en horas	Periodo de ejecución	De	Año				Mes		Día		a	Año				Mes		Día	
08 horas			2	0	2	0	1	1	0	7		2	0	2	0	1	1	1	4
Área temática del curso 2/																	
803 SEGURIDAD																	
Agente capacitador (Externo o interno, según corresponda)																	
VICTOR CASTILLO ESPINOZA (No. de Reg. de Agente Capacitador Externo CAEV-710366-452-0(0/0)																	

Los datos se asientan en esta constancia bajo protesta de decir verdad, apercibidos de la responsabilidad en que incurre todo aquel que no se conduce con verdad.

Agente capacitador	Representantes de la Comisión Mixta de Capacitación y Adiestramiento	
	Por la empresa	Por los trabajadores
VICTOR CASTILLO ESPINOZA	EDUARDO JIMÉNEZ HERNÁNDEZ	JAVIER TORRES TREJO
Nombre y firma	Nombre y firma	Nombre y firma

LICITACIÓN PÚBLICA NACIONAL ELECTRÓNICA
LA-011A00001-E73-2020.
Ciudad de México a 19 de Enero del 2021

FORMATO DC-3
CONSTANCIA DE HABILIDADES LABORALES

DATOS DEL TRABAJADOR	
Nombre (Anotar apellido paterno, apellido materno y nombre (s))	
ESTEBAN CARREÑO ORTUÑO	
Clave Única de Registro de Población	Ocupación específica (Catálogo Nacional de Ocupaciones) 1/
CAOE651226HDFRR501	69.4 Protección de bienes y/o personas

DATOS DE LA EMPRESA	
Nombre o razón social (En caso de persona física, anotar apellido paterno, apellido materno y nombre(s))	
GD SERVICIOS DE PERSONAL, S.A. DE C.V.	
Registro Federal de Contribuyentes con homoclave (SHCP)	Registro patronal ante el I.M.S.S. (Una letra o número y 10 dígitos)
G S P 1 3 0 9 3 0 - 7 3 5	Y 6 7 5 4 8 1 0 2 6 - 6
Actividad o giro principal	
EMPRESA DE SEGURIDAD PRIVADA	

DATOS DEL PROGRAMA DE CAPACITACIÓN Y ADIESTRAMIENTO																			
NOMBRE DEL CURSO																			
CURSO BASICO DE AMABILIDAD AL PUBLICO Y AL PERSONAL DE LA INSTITUCIÓN																			
Duración en horas	Periodo de ejecución	De	Año				Mes		Día		a	Año				Mes		Día	
08 horas			2	0	2	0	1	1	0	7		2	0	2	0	1	1	1	4
Área temática del curso 2/																			
6C0 SEGURIDAD																			
Agente capacitador (Externo o interno, según corresponda)																			
VICTOR CASTILLO ESPINOZA																			
(No. de Reg. de Agente Capacitador Externo CAEV-710306-4S2-8005)																			

Los datos se asientan en esta constancia bajo protesta de decir verdad, apercibidos de la responsabilidad en que incurre todo aquel que no se conduce con verdad.

Capacitador	Representantes de la Comisión Mixta de Capacitación y Adiestramiento	
	Por la empresa	Por los trabajadores
VICTOR CASTILLO ESPINOZA	EDUARDO JIMENEZ HERNANDEZ	JAVIER TORRES TREJO
Nombre y firma	Nombre y firma	Nombre y firma

231

LICITACIÓN PÚBLICA NACIONAL ELECTRÓNICA
LA-011A00001-E73-2020.
Ciudad de México a 19 de Enero del 2021

FORMATO OC-3
CONSTANCIA DE HABILIDADES LABORALES

DATOS DEL TRABAJADOR	
Nombre (Anotar apellido paterno, apellido materno y nombre (s))	
ESTEBAN CARREÑO ORTUÑO	
Clave Única de Registro de Población CACE651229HDFRRS01	Ocupación específica (Catálogo Nacional de Ocupaciones) 1/ 0944 Protección de bienes y/o personas

DATOS DE LA EMPRESA	
Nombre o razón social (En caso de persona física, anotar apellido paterno, apellido materno y nombre(s))	
GD SERVICIOS DE PERSONAL, S.A. DE C.V.	
Registro Federal de Contribuyentes con homoclave (SHCP) G S P 1 3 0 9 3 0 - 7 3 5	Registro patronal ante el I.M.S.S. (Una letra o número y 10 dígitos) Y 6 7 5 4 8 1 0 2 6 - 6
Actividad o giro principal	
EMPRESA DE SEGURIDAD PRIVADA	

DATOS DEL PROGRAMA DE CAPACITACIÓN Y ADIESTRAMIENTO																
NOMBRE DEL CURSO																
CURSO BÁSICO DE IGUALDAD LABORAL Y NO DISCRIMINACION LABORAL																
Duración en horas	Periodo de ejecución	De	Año				Mes		Día		a	Año				Mes		Día	
08 horas			2	0	2	0	1	1	0	7		2	0	2	0	1	1	1	4
Área temática del curso 2/																			
060 SEGURIDAD																			
Agente capacitador (Externo o interno, según corresponda)																			
COMERCIALIZADORA DE SEGURIDAD PRIVADA Y EMPRESARIAL ERUMA, S. DE R.L. DE C.V. (No. de Reg. de Agente Capacitador Externo CSP1109UI1 4913)																			

Los datos se asientan en esta constancia bajo protesta de decir verdad, apercibidos de la responsabilidad en que incurre todo aquel que no se conduce con verdad.

Capacitador	Representantes de la Comisión Mixta de Capacitación y Adiestramiento	
	Por la empresa	Por los trabajadores
ERIK HIDALGO MALDONADO REPRESENTANTE LEGAL COMERCIALIZADORA DE SEGURIDAD PRIVADA Y EMPRESARIAL ERUMA, S. DE R.L. DE C.V.	EDUARDO JIMÉNEZ HERNÁNDEZ	JAVIER TORRES TREJO
Nombre y firma	Nombre y firma	Nombre y firma

232

LICITACIÓN PÚBLICA NACIONAL ELECTRÓNICA
LA-011A00001-E73-2020.
Ciudad de México a 19 de Enero del 2021

FORMATO DC-3
CONSTANCIA DE HABILIDADES LABORALES

DATOS DEL TRABAJADOR	
Nombre (Anotar apellido paterno, apellido materno y nombre (s))	
EVA ISABEL CARRETERO SANDOVAL	
Clave Única de Registro de Población CASE980405MD.F.RNV06	Ocupación específica (Catálogo Nacional de Ocupaciones) 1/ 69.4 Protección de bienes y/o personas

DATOS DE LA EMPRESA	
Nombre o razón social (En caso de persona física, anotar apellido paterno, apellido materno y nombre(s))	
GD SERVICIOS DE PERSONAL, S.A. DE C.V	
Registro Federal de Contribuyentes con homoclave (SHCP) G S P 1 3 0 9 3 0 - 7 3 5	Registro patronal ante el I.M.S.S. (Una letra o número y 10 dígitos) Y 6 7 5 4 8 1 0 2 6 - 1
Actividad o giro principal EMPRESA DE SEGURIDAD PRIVADA	

DATOS DEL PROGRAMA DE CAPACITACIÓN Y ADIESTRAMIENTO																	
NOMBRE DEL CURSO CURSO BÁSICO DE SEGURIDAD																	
Duración en horas 08 horas	Periodo de ejecución	De	Año 2 0 2 0	Mes 1 1	Día 0 7	a	Año 2 0 2 0	Mes 1 1	Día 1 4								
Área temática del curso 2/ 603 SEGURIDAD																	
Agente capacitador (Externo o interno, según corresponda) VICTOR CASTILLO ESPINOZA (No. de Reg. de Agente Capacitador Externo CAEV-710306-4S2-0005)																	

Los datos se asientan en esta constancia bajo protesta de decir verdad, apercibidos de la responsabilidad en que incurre todo aquel que no se conduce con verdad.

Capacitador	Representantes de la Comisión Mixta de Capacitación y Adiestramiento	
	Por la empresa	Por los trabajadores
VICTOR CASTILLO ESPINOZA	EDUARDO JIMENEZ HERNANDEZ	JAVIER TORRES TREJO
Nombre y firma	Nombre y firma	Nombre y firma

FORMATO DC-3
CONSTANCIA DE HABILIDADES LABORALES

DATOS DEL TRABAJADOR	
Nombre (Anotar apellido paterno, apellido materno y nombre (s))	
EVA ISABEL CARRETERO SANDOVAL	
Clave Única de Registro de Población CASE980405MDFRNV06	Ocupación específica (Catálogo Nacional de Ocupaciones) 1/ 69.4 Protección de bienes y/o personas

DATOS DE LA EMPRESA	
Nombre o razón social (En caso de persona física, anotar apellido paterno, apellido materno y nombre(s))	
GD SERVICIOS DE PERSONAL, S.A. DE C.V.	
Registro Federal de Contribuyentes con homoclave (SHCP) G S P 1 3 0 9 3 0 - 7 3 5	Registro patronal ante el I.M.S.S. (Una letra o número y 10 dígitos) Y 6 7 5 4 8 1 0 2 6 - 6
Actividad o giro principal	
EMPRESA DE SEGURIDAD PRIVADA	

DATOS DEL PROGRAMA DE CAPACITACIÓN Y ADIESTRAMIENTO																	
NOMBRE DEL CURSO																	
CURSO BÁSICO DE SEGURIDAD PRIVADA EN LOS BIENES																	
Duración en horas	Periodo de ejecución	De	Año				Mes		Día		a	Año				Mes		Día	
60 horas			2	0	2	0	1	1	0	7		2	0	2	0	1	1	1	4
Área temática del curso 3/																	
803 SEGURIDAD																	
Agente capacitador (Externo o interno, según corresponda)																	
VÍCTOR CASTILLO ESPINOZA (No. de Reg. de Agente Capacitador Externo CACV-710306-452-0000)																	

Los datos se asientan en esta constancia bajo protesta de decir verdad, apercibidos de la responsabilidad en que incurre todo aquel que no se conduce con verdad.

Capacitador	Representantes de la Comisión Mixta de Capacitación y Adiestramiento	
	Por la empresa	Por los trabajadores
VICTOR CASTILLO ESPINOZA	EDUARDO JIMENEZ HERNANDEZ	JAVIER TORRES TREJO
Nombre y firma	Nombre y firma	Nombre y firma

LICITACIÓN PÚBLICA NACIONAL ELECTRÓNICA
LA-011A00001-E73-2020.
Ciudad de México a 19 de Enero del 2021

FORMATO DC-3
CONSTANCIA DE HABILIDADES LABORALES

DATOS DEL TRABAJADOR	
Nombre (Anotar apellido paterno, apellido materno y nombre (s))	
EVA ISABEL CARRETERO SANDOVAL	
Clave Única de Registro de Población CASE980405MDFRNV06	Ocupación específica (Catálogo Nacional de Ocupaciones) 1/ 69.4 Protección de bienes y/o personas

DATOS DE LA EMPRESA	
Nombre o razón social (En caso de persona física, anotar apellido paterno, apellido materno y nombre(s))	
GD SERVICIOS DE PERSONAL, S.A. DE C.V.	
Registro Federal de Contribuyentes con homoclave (SHCP) GSP1303033G5	Registro patronal ante el I.M.S.S. (Una letra o número y 10 dígitos) Y6754810262-6
Actividad o giro principal EMPRESA DE SEGURIDAD PRIVADA	

DATOS DEL PROGRAMA DE CAPACITACIÓN Y ADIESTRAMIENTO																			
NOMBRE DEL CURSO CURSO BASICO DE CONTROL Y COMBATE DE INCENDIOS																			
Duración en horas 08 horas	Periodo de ejecución	De	Año				Mes		Día		A	Año				Mes		Día	
			2	0	2	0	1	1	0	7		2	0	2	0	1	1	1	4
Área temática del curso 2/ ACO SEGURIDAD																			
Agente capacitador (Externo o interno, según corresponda) VICTOR CASTILLO ESPINOZA (No. de Reg. de Agente Capacitador Externo CAEV-710306-4S2-8005)																			

Los datos se asientan en esta constancia bajo protesta de decir verdad, apercibidos de la responsabilidad en que incurre todo aquel que no se conduce con verdad.

Capacitador	Representantes de la Comisión Mixta de Capacitación y Adiestramiento Por la empresa	Por los trabajadores
VICTOR CASTILLO ESPINOZA	EDUARDO JIMENEZ HERNANDEZ	JAVIER TORRES TREJO
Nombre y firma	Nombre y firma	Nombre y firma

235

LICITACIÓN PÚBLICA NACIONAL ELECTRÓNICA
LA-011A00001-E73-2020.
Ciudad de México a 19 de Enero del 2021

FORMATO DC-3
CONSTANCIA DE HABILIDADES LABORALES

DATOS DEL TRABAJADOR	
Nombre (Anotar apellido paterno, apellido materno y nombre (s))	
EVA ISABEL CARRETERO SANDOVAL	
Clave Única de Registro de Población CASE980405MDFRNV06	Ocupación específica (Catálogo Nacional de Ocupaciones) 1/ 09.4 Protección de bienes y/o personas

DATOS DE LA EMPRESA	
Nombre o razón social (En caso de persona física, anotar apellido paterno, apellido materno y nombre(s))	
GD SERVICIOS DE PERSONAL, S.A. DE C.V.	
Registro Federal de Contribuyentes con homoclave (SHCP) GSP1300033-735	Registro patronal ante el I.M.S.S. (Una letra o número y 10 dígitos) Y6754810261-5
Actividad o giro principal EMPRESA DE SEGURIDAD PRIVADA	

DATOS DEL PROGRAMA DE CAPACITACIÓN Y ADIESTRAMIENTO																			
NOMBRE DEL CURSO CURSO BÁSICO DE PROTECCIÓN CIVIL																			
Duración en horas 66 horas	Periodo de ejecución	De	Año				Mes		Día		a	Año				Mes		Día	
			2	0	2	0	1	1	0	7		2	0	2	0	1	1	1	4
Área temática del curso 2/ 609 SEGURIDAD																			
Agente capacitador (Externo o interno, según corresponda) VICTOR CASTILLO ESPINOZA (No. de Reg. de Agente Capacitador Externo CAEV-710306-4S2-0005)																			

Los datos se asientan en esta constancia bajo protesta de decir verdad, apercibidos de la responsabilidad en que incurre todo aquel que no se conduce con verdad.

Capacitador	Representante de la Comisión Mixta de Capacitación y Adiestramiento	
	Por la empresa	Por los trabajadores
VICTOR CASTILLO ESPINOZA	EDUARDO JIMENEZ HERNANDEZ	JAVIER TORRES TREJO
Nombre y firma	Nombre y firma	Nombre y firma

LICITACIÓN PÚBLICA NACIONAL ELECTRÓNICA
LA-011A00001-E73-2020.
Ciudad de México a 19 de Enero del 2021

FORMATO DC-3
CONSTANCIA DE HABILIDADES LABORALES

DATOS DEL TRABAJADOR

Nombre (Anotar apellido paterno, apellido materno y nombre (s))
EVA ISABEL CARRETERO SANDOVAL

Clave Única de Registro de Población	Ocupación específica (Catálogo Nacional de Ocupaciones) 1/
CASE980405MDFRNV09	09.4 Protección de bienes y/o personas

DATOS DE LA EMPRESA

Nombre o razón social (En caso de persona física, anotar apellido paterno, apellido materno y nombre(s))
GD SERVICIOS DE PERSONAL, S.A. DE C.V.

Registro Federal de Contribuyentes con homoclave (SHCP)	Registro patronal ante el I.M.S.S. (Una letra o número y 10 dígitos)
GSP1303033O-735	Y6754810262-6

Actividad o giro principal
EMPRESA DE SEGURIDAD PRIVADA

DATOS DEL PROGRAMA DE CAPACITACIÓN Y ADIESTRAMIENTO

NOMBRE DEL CURSO
CURSO BÁSICO DE PRIMEROS AUXILIOS RCP EN ADULTOS Y NIÑOS

Duración en horas	Periodo de ejecución	De	Año	Mes	Día	a	Año	Mes	Día
05 horas			2020	11	07		2020	11	14

Área temática del curso 2/
809 SEGURIDAD

Agente capacitador (Externo o interno, según corresponda)
VICTOR CASTILLO ESPINOZA
(No. de Reg. de Agente Capacitador Externo CAEV-710309-452-8005)

Los datos se asientan en esta constancia bajo protesta de decir verdad, apercibidos de la responsabilidad en que incurre todo aquel que no se conduce con verdad.

Capacitador	Representante de la Comisión Mixta de Capacitación y Adiestramiento / Por el patrón	Por los trabajadores
VICTOR CASTILLO ESPINOZA	EDUARDO JAVIER HERNÁNDEZ	JAVIER TORRES TREJO
Nombre y firma	Nombre y firma	Nombre y firma

237

LICITACIÓN PÚBLICA NACIONAL ELECTRÓNICA
LA-011A00001-E73-2020.
Ciudad de México a 19 de Enero del 2021

FORMATO DC-3
CONSTANCIA DE HABILIDADES LABORALES

DATOS DEL TRABAJADOR	
Nombre (Anotar apellido paterno, apellido materno y nombre (s)): EVA ISABEL CARRETERO SANDOVAL	
Clave Única de Registro de Población: CASE690405MDFJNV06	Ocupación específica (Catálogo Nacional de Ocupaciones) 1/: 0944 Protección de bienes y/o personas

DATOS DE LA EMPRESA	
Nombre o razón social (En caso de persona física, anotar apellido paterno, apellido materno y nombre(s)): GD SERVICIOS DE PERSONAL, S.A. DE C.V.	
Registro Federal de Contribuyentes con homoclave (SHCP): GSP1309303-735	Registro patronal ante el I.M.S.S. (Una letra o número y 10 dígitos): Y6754810 2 6 - 6
Actividad o giro principal: EMPRESA DE SEGURIDAD PRIVADA	

DATOS DEL PROGRAMA DE CAPACITACIÓN Y ADIESTRAMIENTO																	
NOMBRE DEL CURSO: CURSO BASICO PROGRAMAS DE SEGURIDAD EN INSTITUCIONES PUBLICAS																	
Duración en horas: 08 horas	Periodo de ejecución	De	Año				Mes		Día		a	Año				Mes		Día	
			2	0	2	0	1	1	0	7		2	0	2	0	1	1	1	4
Área temática del curso 2/: 809 SEGURIDAD																	
Agente capacitador (Externo o interno, según corresponda): VÍCTOR CASTILLO ESPINOZA (No. de Reg. de Agente Capacitador Externo CAEV-710305-4S2-8005)																	

Los datos se asientan en esta constancia bajo protesta de decir verdad, apercibidos de la responsabilidad en que incurre todo aquél que no se conduce con verdad.

Capacitador	Representantes de la Comisión Mixta de Capacitación y Adiestramiento	
	Por la empresa	Por los trabajadores
VICTOR CASTILLO ESPINOZA	EDUARDO JIMENEZ HERNANDEZ	JAVIER TORRES TREJO
Nombre y firma	Nombre y firma	Nombre y firma

LICITACIÓN PÚBLICA NACIONAL ELECTRÓNICA
LA-011A00001-E73-2020.
Ciudad de México a 19 de Enero del 2021

FORMATO DC-3
CONSTANCIA DE HABILIDADES LABORALES

DATOS DEL TRABAJADOR

Nombre (Anotar apellido paterno, apellido materno y nombre (s))
EVA ISABEL CARRETERO SANDOVAL

Clave Unica de Registro de Población	Ocupación específica (Catálogo Nacional de Ocupaciones) 1/
CASE980405MD.FJRNV06	09.4 Protección de bienes y/o personas

DATOS DE LA EMPRESA

Nombre o razón social (En caso de persona física, anotar apellido paterno, apellido materno y nombre(s))
GD SERVICIOS DE PERSONAL, S.A. DE C.V.

Registro Federal de Contribuyentes con homoclave (SHCP)	Registro patronal ante el I.M.S.S. (Una letra o número y 10 dígitos)
G S P 1 3 0 9 3 0 - 7 3 5	Y 6 7 5 4 8 1 0 2 6 - 6

Actividad o giro principal
EMPRESA DE SEGURIDAD PRIVADA

DATOS DEL PROGRAMA DE CAPACITACIÓN Y ADIESTRAMIENTO

NOMBRE DEL CURSO
CURSO BASICO DE DEFENSA PERSONAL

Duración en horas	Periodo de ejecución	De	Año	Mes	Día	a	Año	Mes	Día
08 horas			2 0 2 0	1 1	0 7		2 0 2 0	1 1	1 4

Área temática del curso 2/
800 SEGURIDAD

Agente capacitador (Externo o interno, según corresponda)
VICTOR CASTILLO ESPINOZA
(No. de Reg. de Agente Capacitador Externo CAEV-710306-452-0005)

Los datos se asientan en esta constancia bajo protesta de decir verdad, apercibidos de la responsabilidad en que incurre todo aquel que no se conduce con verdad.

Capacitador	Representantes de la Comisión Mixta de Capacitación y Adiestramiento	
	Por la empresa	Por los trabajadores
VICTOR CASTILLO ESPINOZA	EDUARDO JIMENEZ HERNANDEZ	JAVIER TORRES TREJO
Nombre y firma	Nombre y firma	Nombre y firma

239

LICITACIÓN PÚBLICA NACIONAL ELECTRÓNICA

LA-011A00001-E73-2020.

Ciudad de México a 19 de Enero del 2021

FORMATO DC-3
CONSTANCIA DE HABILIDADES LABORALES

DATOS DEL TRABAJADOR	
Nombre (Anotar apellido paterno, apellido materno y nombre (s))	
EVA ISABEL CARRETERO SANDOVAL	
Clave Única de Registro de Población CASE980405MDFRNV06	Ocupación específica (Catálogo Nacional de Ocupaciones) 1/ 69.4 Protección de bienes y/o personas

DATOS DE LA EMPRESA	
Nombre o razón social (En caso de persona física, anotar apellido paterno, apellido materno y nombre(s))	
GD SERVICIOS DE PERSONAL, S.A. DE C.V.	
Registro Federal de Contribuyentes con homoclave (SHCP) GSP130930-735	Registro patronal ante el I.M.S.S. (Una letra o número y 10 dígitos) Y6754810264
Actividad o giro principal EMPRESA DE SEGURIDAD PRIVADA	

DATOS DEL PROGRAMA DE CAPACITACIÓN Y ADIESTRAMIENTO																	
NOMBRE DEL CURSO CURSO BASICO DE ELABORACION DE REPORTES Y PARTES DE NOVEDADES EN SISTEMA OFFICE (EXCEL, WORD Y POWER POINT)																	
Duración en horas 08 horas	Periodo de ejecución	De	Año 2020				Mes 11		Día 07		a	Año 2020				Mes 11		Día 14	
Área temática del curso 2/ 809 SEGURIDAD																	
Agente capacitador (Externo o interno, según corresponda) VÍCTOR CASTILLO ESPINOZA (No. de Reg. de Agente Capacitador Externo CAEV-710306-452-0005)																	

Los datos se asientan en esta constancia bajo protesta de decir verdad, apercibidos de la responsabilidad en que incurre todo aquel que no se conduce con verdad.

Empleador	Representantes de la Comisión Mixta de Capacitación y Adiestramiento Por la empresa	Por los trabajadores
VICTOR CASTILLO ESPINOZA	EDUARDO JIMENEZ HERNÁNDEZ	JAVIER TORRES TREJO
Nombre y firma	Nombre y firma	Nombre y firma

240

LICITACIÓN PÚBLICA NACIONAL ELECTRÓNICA
LA-011A00001-E73-2020.
Ciudad de México a 19 de Enero del 2021

FORMATO DC-3
CONSTANCIA DE HABILIDADES LABORALES

DATOS DEL TRABAJADOR	
Nombre (Anotar apellido paterno, apellido materno y nombre (s))	
EVA ISABEL CARRETERO SANDOVAL	
Clave Única de Registro de Población	Ocupación específica (Catálogo Nacional de Ocupaciones) 1/
CASE980405MDFRNV06	69.4 Protección de bienes y/o personas

DATOS DE LA EMPRESA	
Nombre o razón social (En caso de persona física, anotar apellido paterno, apellido materno y nombre(s))	
GD SERVICIOS DE PERSONAL, S.A. DE C.V.	
Registro Federal de Contribuyentes con homoclave (SHCP)	Registro patronal ante el I.M.S.S. (Una letra o número y 10 dígitos)
G S P 1 3 0 9 3 0 - 7 3 5	Y 6 7 5 4 8 1 0 2 6 - 6
Actividad o giro principal	
EMPRESA DE SEGURIDAD PRIVADA	

DATOS DEL PROGRAMA DE CAPACITACIÓN Y ADIESTRAMIENTO																			
NOMBRE DEL CURSO																			
CURSO BASICO DE TRATO Y CORTESIA																			
Duración en horas	Periodo de ejecución	De	Año				Mes		Día		a	Año				Mes		Día	
88 horas			2	0	2	0	1	1	0	7		2	0	2	0	1	1	1	4
Área temática del curso 2/																			
603 SEGURIDAD																			
Agente capacitador (Externo o interno, según corresponda)																			
VICTOR CASTILLO ESPINOZA (No. de Reg. de Agente Capacitador Externo CAEV-710306-4S2-0095)																			

Los datos se asientan en esta constancia bajo protesta de decir verdad, apercibidos de la responsabilidad en que incurre todo aquel que no se conduce con verdad.

Capacitador	Representante de la Comisión Mixta de Capacitación y Adiestramiento	
	Por la empresa	Por los trabajadores
VICTOR CASTILLO ESPINOZA	EDUARDO JIMENEZ HERNANDEZ	JAVIER TORRES TREJO
Nombre y firma	Nombre y firma	Nombre y firma

241

LICITACIÓN PÚBLICA NACIONAL ELECTRÓNICA

LA-011A00001-E73-2020.

Ciudad de México a 19 de Enero del 2021

FORMATO DC-3
CONSTANCIA DE HABILIDADES LABORALES

DATOS DEL TRABAJADOR	
Nombre (Anotar apellido paterno, apellido materno y nombre (s))	
EVA ISABEL CARRETERO SANDOVAL	
Clave Única de Registro de Población: CASE980405MDFRNV06	Ocupación específica (Catálogo Nacional de Ocupaciones) 1/: 69.4 Protección de bienes y/o personas

DATOS DE LA EMPRESA	
Nombre o razón social (En caso de persona física, anotar apellido paterno, apellido materno y nombre(s))	
GD SERVICIOS DE PERSONAL, S.A. DE C.V.	
Registro Federal de Contribuyentes con homoclave (SHCP): GSP1309309-735	Registro patronal ante el I.M.S.S. (Una letra o número y 10 dígitos): Y6754810261-6
Actividad o giro principal: EMPRESA DE SEGURIDAD PRIVADA	

DATOS DEL PROGRAMA DE CAPACITACIÓN Y ADIESTRAMIENTO																	
NOMBRE DEL CURSO: CURSO BASICO DE CONTROL DE ACCESOS																	
Duración en horas: 08 horas	Periodo de ejecución	De	Año				Mes		Día		a	Año				Mes		Día	
			2	0	2	0	1	1	0	7		2	0	2	0	1	1	1	4
Área temática del curso 2/: 600 SEGURIDAD																	
Agente capacitador (Externo o interno, según corresponda): VÍCTOR CASTILLO ESPINOZA (No. de Reg. de Agente Capacitador Externo CAEV-710306-4S2-9009)																	

Los datos se asientan en esta constancia bajo protesta de decir verdad, apercibidos de la responsabilidad en que incurre todo aquel que no se conduce con verdad.

Capacitador	Representantes de la Comisión Mixta de Capacitación y Adiestramiento	
	Por la empresa	Por los trabajadores
VICTOR CASTILLO ESPINOZA	EDUARDO JIMENEZ HERNANDEZ	JAVIER TORRES TREJO
Nombre y firma	Nombre y firma	Nombre y firma

242

LICITACIÓN PÚBLICA NACIONAL ELECTRÓNICA
LA-011A00001-E73-2020.
Ciudad de México a 19 de Enero del 2021

FORMATO DC-3
CONSTANCIA DE HABILIDADES LABORALES

DATOS DEL TRABAJADOR	
Nombre (Anotar apellido paterno, apellido materno y nombre (s)) EVA ISABEL CARRETERO SANDOVAL	
Clave Única de Registro de Población CASE980405MD.FRNV06	Ocupación específica (Catálogo Nacional de Ocupaciones) 1/ 69.4 Protección de bienes y/o personas

DATOS DE LA EMPRESA	
Nombre o razón social (En caso de persona física, anotar apellido paterno, apellido materno y nombre(s)) GD SERVICIOS DE PERSONAL, S.A. DE C.V.	
Registro Federal de Contribuyentes con homoclave (SHCP) GSP1309308-735	Registro patronal ante el I.M.S.S. (Una letra o número y 10 dígitos) Y675481026-5
Actividad o giro principal EMPRESA DE SEGURIDAD PRIVADA	

DATOS DEL PROGRAMA DE CAPACITACIÓN Y ADIESTRAMIENTO																		
NOMBRE DEL CURSO CURSO BÁSICO DE AMABILIDAD AL PÚBLICO Y AL PERSONAL DE LA INSTITUCIÓN																		
Duración en horas 08 horas	Periodo de ejecución	De	Año				Mes		Día		a	Año				Mes		Día	
			2	0	2	0	1	1	0	7		2	0	2	0	1	1	1	4
Área temática del curso 2/ BC0 SEGURIDAD																			
Agente capacitador (Externo o interno, según corresponda) VICTOR CASTILLO ESPINOZA (No. de Reg. de Agente Capacitador Externo CAEV-710306-4S2-4093)																			

Los datos se asientan en esta constancia bajo protesta de decir verdad, apercibidos de la responsabilidad en que incurre todo aquel que no se conduce con verdad.

Capacitador	Representantes de la Comisión Mixta de Capacitación y Adiestramiento	
	Por la empresa	Por los trabajadores
VICTOR CASTILLO ESPINOZA	EDUARDO JIMENEZ HERNANDEZ	JAVIER TORRES TREJO
Nombre y firma	Nombre y firma	Nombre y firma

243

LICITACIÓN PÚBLICA NACIONAL ELECTRÓNICA
LA-011A00001-E73-2020.
Ciudad de México a 19 de Enero del 2021

FORMATO DC-3
CONSTANCIA DE HABILIDADES LABORALES

DATOS DEL TRABAJADOR	
Nombre (Anotar apellido paterno, apellido materno y nombre (s))	
EVA ISABEL CARRETERO SANDOVAL	
Clave Única de Registro de Población CASE980405MDFRNV06	Ocupación específica (Catálogo Nacional de Ocupaciones) 1/ 03.6 Protección de bienes y/o personas

DATOS DE LA EMPRESA	
Nombre o razón social (En caso de persona física, anotar apellido paterno, apellido materno y nombre(s))	
GD SERVICIOS DE PERSONAL, S.A. DE C.V.	
Registro Federal de Contribuyentes con homoclave (SHCP) GSP1309307357	Registro patronal ante el I.M.S.S. (Una letra o número y 10 dígitos) Y6754810264
Actividad o giro principal	
EMPRESA DE SEGURIDAD PRIVADA	

DATOS DEL PROGRAMA DE CAPACITACIÓN Y ADIESTRAMIENTO																			
NOMBRE DEL CURSO																			
CURSO BÁSICO DE IGUALDAD LABORAL Y NO DISCRIMINACIÓN LABORAL																			
Duración en horas	Periodo de ejecución	De	Año				Mes		Día		a	Año				Mes		Día	
08 horas			2	0	2	0	1	1	0	7		2	0	2	0	1	1	1	4
Área temática del curso 2/																			
803 SEGURIDAD																			
Agente capacitador (Externo o interno, según corresponda)																			
COMERCIALIZADORA DE SEGURIDAD PRIVADA Y EMPRESARIAL ERUMA, S. DE R.L. DE C.V. (No. de Reg. de Agente Capacitador Externo CSP1109UI1 6013)																			

Los datos se asientan en esta constancia bajo protesta de decir verdad, apercibidos de la responsabilidad en que incurre todo aquel que no se conduce con verdad.

Capacitador	Representantes de la Comisión Mixta de Capacitación y Adiestramiento	
	Por la empresa	Por los trabajadores
ERIK HIDALGO MALDONADO REPRESENTANTE LEGAL COMERCIALIZADORA DE SEGURIDAD PRIVADA Y EMPRESARIAL ERUMA, S. DE R.L. DE C.V.	EDUARDO JIMÉNEZ HERNÁNDEZ	JAVIER TORRES TREJO
Nombre y firma	Nombre y firma	Nombre y firma

LICITACIÓN PÚBLICA NACIONAL ELECTRÓNICA

LA-011A00001-E73-2020.

Ciudad de México a 19 de Enero del 2021

FORMATO DC-3
CONSTANCIA DE HABILIDADES LABORALES

DATOS DEL TRABAJADOR	
Nombre (Anotar apellido paterno, apellido materno y nombre (s)) MIGUEL ANGEL CASTILLO LUGO	
Clave Unica de Registro de Poblacion CALM706420HDFSGG02	Ocupación específica (Catálogo Nacional de Ocupaciones) 1/ 69.4 Protección de bienes y/o personas

DATOS DE LA EMPRESA	
Nombre o razón social (En caso de persona física, anotar apellido paterno, apellido materno y nombre(s)) GD SERVICIOS DE PERSONAL, S.A. DE C.V.	
Registro Federal de Contribuyentes con homoclave (SHCP) GSP1303033-735	Registro patronal ante el I.M.S.S. (Una letra o número y 10 dígitos) Y6754810262-6
Actividad o giro principal EMPRESA DE SEGURIDAD PRIVADA	

DATOS DEL PROGRAMA DE CAPACITACIÓN Y ADIESTRAMIENTO																	
NOMBRE DEL CURSO CURSO BASICO DE SEGURIDAD																	
Duración en horas 08 horas	Periodo de ejecución	De	Año				Mes		Día		a	Año				Mes		Día	
			2	0	2	0	1	1	0	7		2	0	2	0	1	1	1	4
Área temática del curso 2/ 603 SEGURIDAD																	
Agente capacitador (Externo o interno, según corresponda) VICTOR CASTILLO ESPINOZA (No. de Reg. de Agente Capacitador Externo CAEV-710305-IS2-0005)																	

Los datos se asientan en esta constancia bajo protesta de decir verdad, apercibidos de la responsabilidad en que incurre todo aquel que no se conduce con verdad.

Capacitador	Representantes de la Comisión Mixta de Capacitación y Adiestramiento	
	Por la empresa	Por los trabajadores
VICTOR CASTILLO ESPINOZA	EDUARDO JIMENEZ HERNANDEZ	JAVIER TORRES TREJO
Nombre y firma	Nombre y firma	Nombre y firma

245

FORMATO DC-3
CONSTANCIA DE HABILIDADES LABORALES

DATOS DEL TRABAJADOR	
Nombre (Anotar apellido paterno, apellido materno y nombre (s))	
MIGUEL ANGEL CASTILLO LUGO	
Clave Única de Registro de Población: CALM780428HDFSGG02	Ocupación específica (Catálogo Nacional de Ocupaciones) 1/: 69.4 Protección de bienes y/o personas

DATOS DE LA EMPRESA	
Nombre o razón social (En caso de persona física, anotar apellido paterno, apellido materno y nombre(s))	
GD SERVICIOS DE PERSONAL, S.A. DE C.V	
Registro Federal de Contribuyentes con homoclave (SHCP): GSP130930-735	Registro patronal ante el IMSS. (Una letra o número y 10 dígitos): Y 6 7 5 4 8 1 0 2 6 - 5
Actividad o giro principal: EMPRESA DE SEGURIDAD PRIVADA	

DATOS DEL PROGRAMA DE CAPACITACION Y ADIESTRAMIENTO																	
NOMBRE DEL CURSO: CURSO BASICO DE SEGURIDAD PRIVADA EN LOS BIENES																	
Duración en horas: 08 horas	Periodo de ejecución	De	Año				Mes		Día		a	Año				Mes		Día	
			2	0	2	0	1	1	0	7		2	0	2	0	1	1	1	4
Area temática del curso 2/: 603 SEGURIDAD																	
Agente capacitador (Externo o interno, según corresponda): VICTOR CASTILLO ESPINOZA (No. de Reg. de Agente Capacitador Externo CAEV-710305-452-M05)																	

Los datos se asientan en esta constancia bajo protesta de decir verdad, apercibidos de la responsabilidad en que incurre todo aquel que no se conduce con verdad.

Representantes de la Comisión Mixta de Capacitación y Adiestramiento

Elaboró	Por la empresa	Por los trabajadores
VICTOR CASTILLO ESPINOZA	EDUARDO JIMENEZ HERNANDEZ	JAVIER TORRES TREJO
Nombre y firma	Nombre y firma	Nombre y firma

LICITACIÓN PÚBLICA NACIONAL ELECTRÓNICA
LA-011A00001-E73-2020.
Ciudad de México a 19 de Enero del 2021

FORMATO DC-3
CONSTANCIA DE HABILIDADES LABORALES

DATOS DEL TRABAJADOR	
Nombre (Anotar apellido paterno, apellido materno y nombre (s) MIGUEL ANGEL CASTILLO LUGO	
Clave Única de Registro de Población CALM706429HDFSGG02	Ocupación específica (Catálogo Nacional de Ocupaciones) 1/ 03.4 Protección de bienes y/o personas

DATOS DE LA EMPRESA	
Nombre o razón social (En caso de persona física, anotar apellido paterno, apellido materno y nombre(s)) GD SERVICIOS DE PERSONAL, S.A. DE C.V.	
Registro Federal de Contribuyentes con homoclave (SHCP) G S P 1 3 0 9 3 0 - 7 3 5	Registro patronal ante el I.M.S.S. (Una letra o número y 10 dígitos) Y 6 7 5 4 8 1 0 2 6 - 6
Actividad o giro principal EMPRESA DE SEGURIDAD PRIVADA	

DATOS DEL PROGRAMA DE CAPACITACIÓN Y ADIESTRAMIENTO																	
NOMBRE DEL CURSO CURSO BASICO DE CONTROL Y COMBATE DE INCENDIOS																	
Duración en horas 08 horas	Periodo de ejecución	De	Año				Mes		Día		A	Año				Mes		Día	
			2	0	2	0	1	1	0	7		2	0	2	0	1	1	1	4
Área temática del curso 2/ 903 SEGURIDAD																	
Agente capacitador (Externo o interno, según corresponda) VICTOR CASTILLO ESPINOZA (No. de Reg. de Agente Capacitador Externo CAEV-710305-4S2-9003)																	

Los datos se asientan en esta constancia bajo protesta de decir verdad, apercibidos de la responsabilidad en que incurre todo aquel que no se conduce con verdad.

Capacitador	Representantes de la Comisión Mixta de Capacitación y Adiestramiento	
	Por la empresa	Por los trabajadores
VICTOR CASTILLO ESPINOZA	EDUARDO JIMENEZ HERNANDEZ	JAVIER TORRES TREJO
Nombre y firma	Nombre y firma	Nombre y firma

247

LICITACIÓN PÚBLICA NACIONAL ELECTRÓNICA
LA-011A00001-E73-2020.
Ciudad de México a 19 de Enero del 2021

FORMATO DC-3
CONSTANCIA DE HABILIDADES LABORALES

DATOS DEL TRABAJADOR	
Nombre (Anotar apellido paterno, apellido materno y nombre (s))	
MIGUEL ANGEL CASTILLO LUGO	
Clave Única de Registro de Población CALM780428HDFSGG02	Ocupación específica (Catálogo Nacional de Ocupaciones) 1/ 4914 Protección de bienes y/o personas

DATOS DE LA EMPRESA	
Nombre o razón social (En caso de persona física, anotar apellido paterno, apellido materno y nombre(s))	
GD SERVICIOS DE PERSONAL, S.A. DE C.V.	
Registro Federal de Contribuyentes con homoclave (SHCP) G D P 1 3 0 9 3 0 7 3 5	Registro patronal ante el I.M.S.S. (Una letra o número y 10 dígitos) Y 6 7 5 4 8 1 0 2 6 - 1
Actividad o giro principal EMPRESA DE SEGURIDAD PRIVADA	

DATOS DEL PROGRAMA DE CAPACITACIÓN Y ADIESTRAMIENTO																	
NOMBRE DEL CURSO CURSO BÁSICO DE PROTECCION CIVIL																	
Duración en horas 08 horas	Periodo de ejecución	De	Año				Mes		Día		a	Año				Mes		Día	
			2	0	2	0	1	1	0	7		2	0	2	0	1	1	1	4
Área temática del curso 2/ 603 SEGURIDAD																	
Agente capacitador (Externo o interno, según corresponda) VICTOR CASTILLO ESPINOZA (No. de Reg. de Agente Capacitador Externo CAEV-710305-4S2-8005)																	

Los datos se asientan en esta constancia bajo protesta de decir verdad, apercibidos de la responsabilidad en que incurre todo aquel que no se conduce con verdad.

Representante legal o patronal	Representantes de la Comisión Mixta de Capacitación y Adiestramiento	
	Por la empresa	Por los trabajadores
VICTOR CASTILLO ESPINOZA	EDUARDO JIMENEZ HERNANDEZ	JAVIER TORRES TREJO
Nombre y firma	Nombre y firma	Nombre y firma

FORMATO DC-3
CONSTANCIA DE HABILIDADES LABORALES

DATOS DEL TRABAJADOR	
Nombre (Anotar apellido paterno, apellido materno y nombre (s))	
MIGUEL ANGEL CASTILLO LUGO	
Clave Única de Registro de Población	Ocupación específica (Catálogo Nacional de Ocupaciones) 1/
CALM790620HDFSGG02	09.4 Protección de bienes y/o personas

DATOS DE LA EMPRESA	
Nombre o razón social (En caso de persona física, anotar apellido paterno, apellido materno y nombre(s))	
GD SERVICIOS DE PERSONAL, S.A. DE C.V.	
Registro Federal de Contribuyentes con homoclave (SHCP)	Registro patronal ante el I.M.S.S. (Una letra o número y 10 dígitos)
G S P 1 3 0 9 3 0 - 7 3 5	Y 6 7 5 4 0 1 0 2 6 - 6
Actividad o giro principal	
EMPRESA DE SEGURIDAD PRIVADA	

DATOS DEL PROGRAMA DE CAPACITACIÓN Y ADIESTRAMIENTO																			
NOMBRE DEL CURSO																			
CURSO BASICO DE PRIMEROS AUXILIOS RCP EN ADULTOS Y NIÑOS																			
Duración en horas	Periodo de ejecución	De	Año				Mes		Día		a	Año				Mes		Día	
08 horas			2	0	2	0	1	1	0	7		2	0	2	0	1	1	1	4
Área temática del curso 2/																			
8CO SEGURIDAD																			
Agente capacitador (Externo o interno, según corresponda)																			
VICTOR CASTILLO ESPINOZA																			
(No. de Reg. de Agente Capacitador Externo CAEV-710306-4S2-0003)																			

Los datos se asientan en esta constancia bajo protesta de decir verdad, apercibidos de la responsabilidad en que incurre todo aquel que no se conduce con verdad.

Capacitador	Representantes de la Comisión Mixta de Capacitación y Adiestramiento	
	Por la empresa	Por los trabajadores
VICTOR CASTILLO ESPINOZA	EDUARDO JIMENEZ HERNANDEZ	JAVIER TORRES TREJO
Nombre y firma	Nombre y firma	Nombre y firma

FORMATO DC-3
CONSTANCIA DE HABILIDADES LABORALES

DATOS DEL TRABAJADOR	
Nombre (Anotar apellido paterno, apellido materno y nombre (s)) MIGUEL ANGEL CASTILLO LUGO	
Clave Única de Registro de Población CALM700420HDFSGG02	Ocupación específica (Catálogo Nacional de Ocupaciones) 1/ 09.4 Protección de bienes y/o personas

DATOS DE LA EMPRESA	
Nombre o razón social (En caso de persona física, anotar apellido paterno, apellido materno y nombre(s)) GD SERVICIOS DE PERSONAL, S.A. DE C.V.	
Registro Federal de Contribuyentes con homoclave (SHCP) G S P 1 3 0 9 3 0 7 3 5	Registro patronal ante el I.M.S.S. (Una letra o número y 10 dígitos) Y 6 7 5 4 8 1 6 2 6 - 6
Actividad o giro principal EMPRESA DE SEGURIDAD PRIVADA	

DATOS DEL PROGRAMA DE CAPACITACIÓN Y ADIESTRAMIENTO																
NOMBRE DEL CURSO CURSO BASICO PROGRAMAS DE SEGURIDAD EN INSTITUCIONES PUBLICAS																
Duración en horas 08 horas	Periodo de ejecución	De	Año				Mes		Día		a	Año				Mes		Día	
			2	0	2	0	1	1	0	7		2	0	2	0	1	1	1	4
Área temática del curso 2/ 809 SEGURIDAD																			
Agente capacitador (Externo o interno, según corresponda) VICTOR CASTILLO ESPINOZA (No. de Reg. de Agente Capacitador Externo CAEV-710305 4S2 0005)																			

Los datos se asientan en esta constancia bajo protesta de decir verdad, apercibidos de la responsabilidad en que incurre todo aquel que no se conduce con verdad.

Capacitador	Representantes de la Comisión Mixta de Capacitación y Adiestramiento	
	Por la empresa	Por los trabajadores
VICTOR CASTILLO ESPINOZA	EDUARDO JIMENEZ HERNANDEZ	JAVIER TORRES TREJO
Nombre y firma	Nombre y firma	Nombre y firma

LICITACIÓN PÚBLICA NACIONAL ELECTRÓNICA
LA-011A00001-E73-2020.
Ciudad de México a 19 de Enero del 2021

FORMATO DC-3
CONSTANCIA DE HABILIDADES LABORALES

DATOS DEL TRABAJADOR	
Nombre (Anotar apellido paterno, apellido materno y nombre (s)) MIGUEL ANGEL CASTILLO LUGO	
Clave Única de Registro de Población CALM790429HDFSGG02	Ocupación específica (Catálogo Nacional de Ocupaciones) 1/ 03.4 Protección de bienes y/o personas

DATOS DE LA EMPRESA	
Nombre o razón social (En caso de persona física, anotar apellido paterno, apellido materno y nombre(s)) GD SERVICIOS DE PERSONAL, S.A. DE C.V.	
Registro Federal de Contribuyentes con homoclave (SHCP) GSP1309307357	Registro patronal ante el I.M.S.S. (Una letra o número y 10 dígitos) Y6754810265
Actividad o giro principal EMPRESA DE SEGURIDAD PRIVADA	

DATOS DEL PROGRAMA DE CAPACITACIÓN Y ADIESTRAMIENTO																
NOMBRE DEL CURSO CURSO BÁSICO DE DEFENSA PERSONAL																
Duración en horas 08 horas	Periodo de ejecución	De	Año				Mes		Día		a	Año				Mes		Día	
			2020				11		07			2020				11		14	
Área temática del curso 2/ 800 SEGURIDAD																			
Agente capacitador (Externo o interno, según corresponda) VICTOR CASTILLO ESPINOZA (No. de Reg. de Agente Capacitador Externo CAEV-710305-6S2-0000)																			

Los datos se asientan en esta constancia bajo protesta de decir verdad, apercibidos de la responsabilidad en que incurre todo aquel que no se conduce con verdad.

Capacitador	Representantes de la Comisión Mixta de Capacitación y Adiestramiento Por la empresa	Por los trabajadores
VICTOR CASTILLO ESPINOZA	EDUARDO JIMENEZ HERNANDEZ	JAVIER TORRES TREJO
Nombre y firma	Nombre y firma	Nombre y firma

251

LICITACIÓN PÚBLICA NACIONAL ELECTRÓNICA
LA-011A00001-E73-2020.
Ciudad de México a 19 de Enero del 2021

FORMATO DC-3
CONSTANCIA DE HABILIDADES LABORALES

DATOS DEL TRABAJADOR	
Nombre (Anotar apellido paterno, apellido materno y nombre (s))	
MIGUEL ANGEL CASTILLO LUGO	
Clave Única de Registro de Población	Ocupación específica (Catálogo Nacional de Ocupaciones) 1/
CALM780420HDFSGG02	913.4 Protección de bienes y/o personas

DATOS DE LA EMPRESA	
Nombre o razón social (En caso de persona física, anotar apellido paterno, apellido materno y nombre(s))	
GD SERVICIOS DE PERSONAL, S.A. DE C.V	
Registro Federal de Contribuyentes con homoclave (SHCP)	Registro patronal ante el IMSS. (Una letra o número y 10 dígitos)
G S P 1 3 0 9 3 0 7 3 - 7 3 5	Y G 7 5 4 0 1 0 2 6 - 6
Actividad o giro principal	
EMPRESA DE SEGURIDAD PRIVADA	

DATOS DEL PROGRAMA DE CAPACITACIÓN Y ADIESTRAMIENTO																			
NOMBRE DEL CURSO																			
CURSO BÁSICO DE ELABORACIÓN DE REPORTES Y PARTES DE NOVEDADES EN SISTEMA OFFICE (EXCEL, WORD Y POWER POINT)																			
Duración en horas	Periodo de ejecución	De	Año				Mes		Día		A	Año				Mes		Día	
68 horas			2	0	2	0	1	1	0	7		2	0	2	0	1	1	1	4
Área temática del curso 2/																			
803 SEGURIDAD																			
Agente capacitador (Externo o interno, según corresponda)																			
VICTOR CASTILLO ESPINOZA (No. de Reg. de Agente Capacitador Externo CAEV-710305-4S2-8005)																			

Los datos se asientan en esta constancia bajo protesta de decir verdad, apercibidos de la responsabilidad en que incurre todo aquel que no se conduce con verdad.

Capacitador	Representantes de la Comisión Mixta de Capacitación y Adiestramiento	
	Por la empresa	Por los trabajadores
VICTOR CASTILLO ESPINOZA	EDUARDO JIMENEZ HERNANDEZ	JAVIER TORRES TREJO
Nombre y firma	Nombre y firma	Nombre y firma

252

LICITACIÓN PÚBLICA NACIONAL ELECTRÓNICA
LA-011A00001-E73-2020.
Ciudad de México a 19 de Enero del 2021

FORMATO DC-3
CONSTANCIA DE HABILIDADES LABORALES

DATOS DEL TRABAJADOR	
Nombre (Anotar apellido paterno, apellido materno y nombre (s)) MIGUEL ANGEL CASTILLO LUGO	
Clave Unica de Registro de Población CALM700420HDFSGG02	Ocupación específica (Catálogo Nacional de Ocupaciones) 1/ 69.4 Protección de bienes y/o personas

DATOS DE LA EMPRESA	
Nombre o razón social (En caso de persona física, anotar apellido paterno, apellido materno y nombre(s)) GD SERVICIOS DE PERSONAL, S.A. DE C.V.	
Registro Federal de Contribuyentes con homoclave (SHCP) G S P 1 3 0 9 3 0 - 7 3 5	Registro patronal ante el I.M.S.S. (Una letra o número y 10 dígitos) Y 6 7 5 4 8 1 0 2 6 - 6
Actividad o giro principal EMPRESA DE SEGURIDAD PRIVADA	

DATOS DEL PROGRAMA DE CAPACITACIÓN Y ADIESTRAMIENTO																		
NOMBRE DEL CURSO CURSO BÁSICO DE TRATO Y CORTESÍA																		
Duración en horas 08 horas	Periodo de ejecución	De	Año 2 0 2 0	Mes 1 1	Día 0 7	a	Año 2 0 2 0	Mes 1 1	Día 1 4									
Área temática del curso 2/ 600 SEGURIDAD																		
Agente capacitador (Externo o interno, según corresponda) VÍCTOR CASTILLO ESPINOZA (No. de Reg. de Agente Capacitador Externo CAEV-710306-452-0005)																		

Los datos se asientan en esta constancia bajo protesta de decir verdad, apercibidos de la responsabilidad en que incurre todo aquel que no se conduce con verdad.

Capacitador	Representantes de la Comisión Mixta de Capacitación y Adiestramiento	
	Por la empresa	Por los trabajadores
VICTOR CASTILLO ESPINOZA	EDUARDO JIMENEZ HERNÁNDEZ	JAVIER TORRES TREJO
Nombre y firma	Nombre y firma	Nombre y firma

263

LICITACIÓN PÚBLICA NACIONAL ELECTRÓNICA

LA-011A00001-E73-2020.

Ciudad de México a 19 de Enero del 2021

FORMATO DC-3
CONSTANCIA DE HABILIDADES LABORALES

DATOS DEL TRABAJADOR	
Nombre (Anotar apellido paterno, apellido materno y nombre (s))	
MIGUEL ANGEL CASTILLO LUGO	
Clave Unica de Registro de Población CALM700428HDFSGG02	Ocupación específica (Catálogo Nacional de Ocupaciones) 1/ 69.4 Protección de bienes y/o personas

DATOS DE LA EMPRESA	
Nombre o razón social (En caso de persona física, anotar apellido paterno, apellido materno y nombre(s))	
GD SERVICIOS DE PERSONAL, S.A. DE C.V	
Registro Federal de Contribuyentes con homoclave (SHCP) G D F 1 3 0 9 3 0 - 7 3 5	Registro patronal ante el I.M.S.S. (Una letra o número y 10 dígitos) Y 6 7 5 4 8 1 0 2 6 - 6
Actividad o giro principal EMPRESA DE SEGURIDAD PRIVADA	

DATOS DEL PROGRAMA DE CAPACITACION Y ADIESTRAMIENTO																	
NOMBRE DEL CURSO CURSO BÁSICO DE CONTROL DE ACCESOS																	
Duración en horas 08 horas	Periodo de ejecución	De	Año 2 0 2 0				Mes 1 1		Día 0 7		A	Año 2 0 2 0				Mes 1 1		Día 1 4	
Área temática del curso 2/ 603 SEGURIDAD																	
Agente capacitador (Externo o interno, según corresponda) VICTOR CASTILLO ESPINOZA (No. de Reg. de Agente Capacitador Externo CAEV 710305-4S2-8005)																	

Los datos se asientan en esta constancia bajo protesta de decir verdad, apercibidos de la responsabilidad en que incurre todo aquel que no se conduce con verdad.

Capacitador	Representantes de la Comisión Mixta de Capacitación y Adiestramiento	
	Por la empresa	Por los trabajadores
VICTOR CASTILLO ESPINOZA	EDUARDO JIMENEZ HERNANDEZ	JAVIER TORRES TREJO
Nombre y firma	Nombre y firma	Nombre y firma

LICITACIÓN PÚBLICA NACIONAL ELECTRÓNICA
LA-011A00001-E73-2020.
Ciudad de México a 19 de Enero del 2021

FORMATO DC-3
CONSTANCIA DE HABILIDADES LABORALES

DATOS DEL TRABAJADOR	
Nombre (Anotar apellido paterno, apellido materno y nombre (s))	
MIGUEL ANGEL CASTILLO LUGO	
Clave Única de Registro de Población	Ocupación específica (Catálogo Nacional de Ocupaciones) 1/
CALM700420HDFSGG02	69.4 Protección de bienes y/o personas

DATOS DE LA EMPRESA	
Nombre o razón social (En caso de persona física, anotar apellido paterno, apellido materno y nombre(s))	
GD SERVICIOS DE PERSONAL, S.A. DE C.V.	
Registro Federal de Contribuyentes con homoclave (SHCP)	Registro patronal ante el I.M.S.S. (Una letra o número y 10 dígitos)
G S P 1 3 0 9 3 0 - 7 3 5	Y 6 7 5 4 8 1 0 2 6 - 6
Actividad o giro principal	
EMPRESA DE SEGURIDAD PRIVADA	

DATOS DEL PROGRAMA DE CAPACITACIÓN Y ADIESTRAMIENTO																			
NOMBRE DEL CURSO																			
CURSO BÁSICO DE AMABILIDAD AL PUBLICO Y AL PERSONAL DE LA INSTITUCIÓN																			
Duración en horas	Periodo de ejecución	De	Año				Mes		Día		a	Año				Mes		Día	
08 horas			2	0	2	0	1	1	0	7		2	0	2	0	1	1	1	4
Área temática del curso 2/																			
803 SEGURIDAD																			
Agente capacitador (Externo o interno, según corresponda)																			
VICTOR CASTILLO ESPINOZA (No. de Reg. de Agente Capacitador Externo CAEV-710306-4S2-0005)																			

Los datos se asientan en esta constancia bajo protesta de decir verdad, apercibidos de la responsabilidad en que incurre todo aquel que no se conduce con verdad.

Capacitador	Representantes de la Comisión Mixta de Capacitación y Adiestramiento	
	Por la empresa	Por los trabajadores
VICTOR CASTILLO ESPINOZA	EDUARDO JIMENEZ HERNANDEZ	JAVIER TORRES TREJO
Nombre y firma	Nombre y firma	Nombre y firma

255

LICITACIÓN PÚBLICA NACIONAL ELECTRÓNICA

LA-011A00001-E73-2020.

Ciudad de México a 19 de Enero del 2021

FORMATO DC-3
CONSTANCIA DE HABILIDADES LABORALES

DATOS DEL TRABAJADOR	
Nombre (Anotar apellido paterno, apellido materno y nombre (s))	
MIGUEL ANGEL CASTILLO LUGO	
Clave Única de Registro de Población CALM700420HDFSGG02	Ocupación específica (Catálogo Nacional de Ocupaciones) 1/ 09.4 Protección de bienes y/o personas

DATOS DE LA EMPRESA	
Nombre o razón social (En caso de persona física, anotar apellido paterno, apellido materno y nombre(s))	
GD SERVICIOS DE PERSONAL, S.A. DE C.V.	
Registro Federal de Contribuyentes con homoclave (SHCP) G S P 1 3 0 9 3 0 - 7 3 5	Registro patronal ante el I.M.S.S. (Una letra o número y 10 dígitos) Y 6 7 5 4 8 1 0 2 6 - 6
Actividad o giro principal	
EMPRESA DE SEGURIDAD PRIVADA	

DATOS DEL PROGRAMA DE CAPACITACIÓN Y ADIESTRAMIENTO																		
NOMBRE DEL CURSO																		
CURSO BÁSICO DE IGUALDAD LABORAL Y NO DISCRIMINACIÓN LABORAL																		
Duración en horas	Periodo de ejecución	De	Año				Mes		Día		a	Año				Mes		Día	
08 horas			2	0	2	0	1	1	0	7		2	0	2	0	1	1	1	4
Área temática del curso 2/																			
600 SEGURIDAD																			
Agente capacitador (Externo o interno, según corresponda)																			
COMERCIALIZADORA DE SEGURIDAD PRIVADA Y EMPRESARIAL ERUMA, S. DE R.L. DE C.V. (No. de Reg. de Agente Capacitador Externo CSP110911B1 0013)																			

Los datos se asientan en esta constancia bajo protesta de decir verdad, apercibidos de la responsabilidad en que incurre todo aquel que no se conduce con verdad.

Capacitador	Representantes de la Comisión Mixta de Capacitación y Adiestramiento	
	Por la empresa	Por los trabajadores
ERIK HIDALGO MALDONADO REPRESENTANTE LEGAL COMERCIALIZADORA DE SEGURIDAD PRIVADA Y EMPRESARIAL ERUMA, S. DE R.L. DE C.V.	EDUARDO JIMÉNEZ HERNÁNDEZ	JAVIER TORRES TREJO
Nombre y firma	Nombre y firma	Nombre y firma

256

LICITACIÓN PÚBLICA NACIONAL ELECTRÓNICA
LA-011A00001-E73-2020.
Ciudad de México a 19 de Enero del 2021

FORMATO DC-3
CONSTANCIA DE HABILIDADES LABORALES

DATOS DEL TRABAJADOR

Nombre (Anotar apellido paterno, apellido materno y nombre (s))
SIMON ROBERTO CEDILLO DOMINGUEZ

Clave Única de Registro de Población	Ocupación específica (Catálogo Nacional de Ocupaciones) Y
CEDS861101HNCDMN01	09.4 Protección de bienes y/o personas

DATOS DE LA EMPRESA

Nombre o razón social (En caso de persona física, anotar apellido paterno, apellido materno y nombre(s))
GD SERVICIOS DE PERSONAL, S.A. DE C.V

Registro Federal de Contribuyentes con homoclave (SHCP)	Registro patronal ante el I.M.S.S. (Una letra o número y 10 dígitos)
G S P 1 3 0 9 3 0 - 7 3 5	Y 6 7 5 4 0 1 0 2 6 - 6

Actividad o giro principal
EMPRESA DE SEGURIDAD PRIVADA

DATOS DEL PROGRAMA DE CAPACITACIÓN Y ADIESTRAMIENTO

NOMBRE DEL CURSO
CURSO BÁSICO DE SEGURIDAD

Duración en horas	Periodo de ejecución	De	Año	Mes	Día	a	Año	Mes	Día
68 horas			2020	11	07		2020	11	14

Área temática del curso 2)
605 SEGURIDAD

Agente capacitador (Externo o interno, según corresponda)
VICTOR CASTILLO ESPINOZA
(No. de Reg. de Agente Capacitador Externo CAEV-710306-4S2-0005)

Los datos se asientan en esta constancia bajo protesta de decir verdad, apercibidos de la responsabilidad en que incurre todo aquel que no se conduce con verdad.

Representantes de la Comisión Mixta de Capacitación y Adiestramiento

Capacitador	Por la empresa	Por los trabajadores
VICTOR CASTILLO ESPINOZA	EDUARDO JIMENEZ HERNANDEZ	JAVIER TORRES TREJO
Nombre y firma	Nombre y firma	Nombre y firma

257

LICITACIÓN PÚBLICA NACIONAL ELECTRÓNICA
LA-011A00001-E73-2020.
Ciudad de México a 19 de Enero del 2021

FORMATO DC-3
CONSTANCIA DE HABILIDADES LABORALES

DATOS DEL TRABAJADOR	
Nombre (Anotar apellido paterno, apellido materno y nombre (s))	
SIMON ROBERTO CEDILLO DOMINGUEZ	
Clave Única de Registro de Población CEDS861101HHGDMM01	Ocupación específica (Catálogo Nacional de Ocupaciones) 1/ 69.4 Protección de bienes y/o personas

DATOS DE LA EMPRESA	
Nombre o razón social (En caso de persona física, anotar apellido paterno, apellido materno y nombre(s))	
GD SERVICIOS DE PERSONAL, S.A. DE C.V.	
Registro Federal de Contribuyentes con homoclave (SHCP) G D P 1 3 0 9 3 0 7 3 5	Registro patronal ante el I.M.S.S. (Una letra o número y 10 dígitos) Y 6 7 5 4 8 1 0 2 6 - 6
Actividad o giro principal EMPRESA DE SEGURIDAD PRIVADA	

DATOS DEL PROGRAMA DE CAPACITACION Y ADIESTRAMIENTO																
NOMBRE DEL CURSO CURSO BÁSICO DE SEGURIDAD PRIVADA EN LOS BIENES																
Duración en horas 08 horas	Periodo de ejecución	De	Año				Mes		Día		A	Año				Mes		Día	
			2	0	2	0	1	1	0	7		2	0	2	0	1	1	1	4
Área temática del curso 2/ 603 SEGURIDAD																			
Agente capacitador (Externo o interno, según corresponda) VICTOR CASTILLO ESPINOZA (No. de Reg. de Agente Capacitador Externo CAEV-710305-4S2-8005)																			

Los datos se asientan en esta constancia bajo protesta de decir verdad, apercibidos de la responsabilidad en que incurre todo aquel que no se conduce con verdad.

Capacitador	Representantes de la Comisión Mixta de Capacitación y Adiestramiento	
	Por la empresa	Por los trabajadores
VICTOR CASTILLO ESPINOZA	EDUARDO JIMENEZ HERNÁNDEZ	JAVIER TORRES TRUJO
Nombre y firma	Nombre y firma	Nombre y firma

258

FORMATO DC-3
CONSTANCIA DE HABILIDADES LABORALES

DATOS DEL TRABAJADOR	
Nombre (Anotar apellido paterno, apellido materno y nombre (s))	
SIMON ROBERTO CEDILLO DOMINGUEZ	
Clave Única de Registro de Población CEDS861101HHGDMN01	Ocupación específica (Catálogo Nacional de Ocupaciones) 1/ 09.4 Protección de bienes y/o personas

DATOS DE LA EMPRESA	
Nombre o razón social (En caso de persona física, anotar apellido paterno, apellido materno y nombre(s))	
GD SERVICIOS DE PERSONAL, S.A. DE C.V.	
Registro Federal de Contribuyentes con homoclave (SHCP) GSP130930-735	Registro patronal ante el I.M.S.S. (Una letra o número y 10 dígitos) Y6754810261-6
Actividad o giro principal EMPRESA DE SEGURIDAD PRIVADA	

DATOS DEL PROGRAMA DE CAPACITACION Y ADIESTRAMIENTO																	
NOMBRE DEL CURSO CURSO BASICO DE CONTROL Y COMBATE DE INCENDIOS																	
Duración en horas 08 horas	Periodo de ejecución	De	Año				Mes		Día		A	Año				Mes		Día	
			2	0	2	0	1	1	0	7		2	0	2	0	1	1	1	4
Área temática del curso 2/ ACO SEGURIDAD																	
Agente capacitador (Externo o interno, según corresponda) VICTOR CASTILLO ESPINOZA (No. de Reg. de Agente Capacitador Externo CAEV-710305-4S2-M005)																	

Los datos se asientan en esta constancia bajo protesta de decir verdad, apercibidos de la responsabilidad en que incurre todo aquel que no se conduce con verdad.

Capacitador	Representante de la Comisión Mixta de Capacitación y Adiestramiento (Cuando corresponda)	Por los trabajadores (En su caso)
VICTOR CASTILLO ESPINOZA	EDUARDO JIMENEZ HERNANDEZ	JAVIER TORRES TREJO
Nombre y firma	Nombre y firma	Nombre y firma

259

LICITACIÓN PÚBLICA NACIONAL ELECTRÓNICA

LA-011A00001-E73-2020.

Ciudad de México a 19 de Enero del 2021

FORMATO DC-3
CONSTANCIA DE HABILIDADES LABORALES

DATOS DEL TRABAJADOR	
Nombre (Anotar apellido paterno, apellido materno y nombre (s))	
SIMON ROBERTO CEDILLO DOMINGUEZ	
Clave Única de Registro de Población CEDS861101HNEGDM01	Ocupación específica (Catálogo Nacional de Ocupaciones) 1/ 094 Protección de bienes y/o personas

DATOS DE LA EMPRESA	
Nombre o razón social (En caso de persona física, anotar apellido paterno, apellido materno y nombre(s))	
GD SERVICIOS DE PERSONAL, S.A. DE C.V.	
Registro Federal de Contribuyentes con homoclave (SHCP) G D P 1 3 0 9 3 0 7 3 5	Registro patronal ante el I.M.S.S. (Una letra o número y 10 dígitos) Y 6 7 5 4 8 1 0 2 6 - 6
Actividad o giro principal EMPRESA DE SEGURIDAD PRIVADA	

DATOS DEL PROGRAMA DE CAPACITACIÓN Y ADIESTRAMIENTO																	
NOMBRE DEL CURSO CURSO BÁSICO DE PROTECCIÓN CIVIL																	
Duración en horas 08 horas	Periodo de ejecución	De	Año 2 0 2 0				Mes 1 1		Día 0 7	a	Año 2 0 2 0				Mes 1 1		Día 1 4
Área temática del curso 2/ 809 SEGURIDAD																	
Agente capacitador (Externo o interno, según corresponda) VÍCTOR CASTILLO ESPINOZA (No. de Reg. de Agente Capacitador Externo CAEV-710305-4S2-0005)																	

Los datos se asientan en esta constancia bajo protesta de decir verdad, apercibidos de la responsabilidad en que incurre todo aquel que no se conduce con verdad.

Capacitador	Representantes de la Comisión Mixta de Capacitación y Adiestramiento	
	Por la empresa	Por los trabajadores
VICTOR CASTILLO ESPINOZA	EDUARDO JIMENEZ HERNANDEZ	JAVIER TORRES TREJO
Nombre y firma	Nombre y firma	Nombre y firma

260

FORMATO DC-3
CONSTANCIA DE HABILIDADES LABORALES

DATOS DEL TRABAJADOR

Nombre (Anotar apellido paterno, apellido materno y nombre (s))	
SIMON ROBERTO CEDILLO DOMINGUEZ	
Clave Única de Registro de Población: CEDS861101HHGDMM01	Ocupación específica (Catálogo Nacional de Ocupaciones) 1/: 09.4 Protección de bienes y/o personas

DATOS DE LA EMPRESA

Nombre o razón social (En caso de persona física, anotar apellido paterno, apellido materno y nombre(s))	
GD SERVICIOS DE PERSONAL, S.A. DE C.V	
Registro Federal de Contribuyentes con homoclave (SHCP): GSP130930735	Registro patronal ante el I.M.S.S. (Una letra o número y 10 dígitos): Y6754810260
Actividad o giro principal: EMPRESA DE SEGURIDAD PRIVADA	

DATOS DEL PROGRAMA DE CAPACITACIÓN Y ADIESTRAMIENTO

NOMBRE DEL CURSO:
CURSO BASICO DE PRIMEROS AUXILIOS RCP EN ADULTOS Y NIÑOS

Duración en horas	Periodo de ejecución		Año	Mes	Día		Año	Mes	Día
08 horas		De	2020	11	07	A	2020	11	14

Área temática del curso 2/:
BCG SEGURIDAD

Agente capacitador (Externo o interno, según corresponda):
VICTOR CASTILLO ESPINOZA
(No. de Reg. de Agente Capacitador Externo CAEV-710305-4S2-6005)

Los datos se asientan en esta constancia bajo protesta de decir verdad, apercibidos de la responsabilidad en que incurre todo aquel que no se conduce con verdad.

Capacitador	Representantes de la Comisión Mixta de Capacitación y Adiestramiento	
	Por la empresa	Por los trabajadores
VICTOR CASTILLO ESPINOZA	EDUARDO JIMENEZ HERNANDEZ	JAVIER TORRES TREJO
Nombre y firma	Nombre y firma	Nombre y firma

261

LICITACIÓN PÚBLICA NACIONAL ELECTRÓNICA
LA-011A00001-E73-2020.
Ciudad de México a 19 de Enero del 2021

FORMATO DC-3
CONSTANCIA DE HABILIDADES LABORALES

DATOS DEL TRABAJADOR	
Nombre (Anotar apellido paterno, apellido materno y nombre (s)) SIMON ROBERTO CEDILLO DOMINGUEZ	
Clave Única de Registro de Población CEDS891101HHGDMM01	Ocupación específica (Catálogo Nacional de Ocupaciones) 1/ 09.4 Protección de bienes y/o personas

DATOS DE LA EMPRESA	
Nombre o razón social (En caso de persona física, anotar apellido paterno, apellido materno y nombre(s)) GD SERVICIOS DE PERSONAL, S.A. DE C.V.	
Registro Federal de Contribuyentes con homoclave (SHCP) GSP1309383-735	Registro patronal ante el I.M.S.S. (Una letra o número y 10 dígitos) Y6754816260
Actividad o giro principal EMPRESA DE SEGURIDAD PRIVADA	

DATOS DEL PROGRAMA DE CAPACITACIÓN Y ADIESTRAMIENTO																			
NOMBRE DEL CURSO CURSO BASICO PROGRAMAS DE SEGURIDAD EN INSTITUCIONES PUBLICAS																			
Duración en horas 08 horas	Periodo de ejecución	De	Año				Mes		Día		a	Año				Mes		Día	
			2	0	2	0	1	1	0	7		2	0	2	0	1	1	1	4
Área temática del curso 2/ 800 SEGURIDAD																			
Agente capacitador (Externo o interno, según corresponda) VICTOR CASTILLO ESPINOZA (No. de Reg. de Agente Capacitador Externo CAEV-716305-1S2-8005)																			

Los datos se asientan en esta constancia bajo protesta de decir verdad, apercibidos de la responsabilidad en que incurre todo aquel que no se conduce con verdad.

Capacitador	Representantes de la Comisión Mixta de Capacitación y Adiestramiento	
	Por el patrón	Por los trabajadores
VICTOR CASTILLO ESPINOZA	EDUARDO JIMENEZ HERNANDEZ	JAVIER TORRES TREJO
Nombre y firma	Nombre y firma	Nombre y firma

262

LICITACIÓN PÚBLICA NACIONAL ELECTRÓNICA

LA-011A00001-E73-2020.

Ciudad de México a 19 de Enero del 2021

FORMATO DC-3
CONSTANCIA DE HABILIDADES LABORALES

DATOS DEL TRABAJADOR	
Nombre (Anotar apellido paterno, apellido materno y nombre (s)) SIMON ROBERTO CEDILLO DOMINGUEZ	
Clave Única de Registro de Poblacion CEDS861101HHGDMM01	Ocupación especifica (Catalogo Nacional de Ocupaciones) 1/ 09.4 Protección de bienes y/o personas

DATOS DE LA EMPRESA	
Nombre o razón social (En caso de persona físicas, anotar apellido paterno, apellido materno y nombre(s)) GD SERVICIOS DE PERSONAL, S.A. DE C.V	
Registro Federal de Contribuyentes con homoclave (SHCP) G S P 1 3 0 9 3 0 - 7 3 5	Registro patronal ante el I.M.S.S. (Una letra o número y 10 dígitos) Y 6 7 5 4 8 1 0 2 6 - 1
Actividad o giro principal EMPRESA DE SEGURIDAD PRIVADA	

DATOS DEL PROGRAMA DE CAPACITACIÓN Y ADIESTRAMIENTO																	
NOMBRE DEL CURSO CURSO BÁSICO DE DEFENSA PERSONAL																	
Duracion en horas 08 horas	Periodo de ejecución	De	Año				Mes		Día		a	Año				Mes		Día	
			2	0	2	0	1	1	0	7		2	0	2	0	1	1	1	4
Area tematica del curso 3/ 809 SEGURIDAD																	
Agente capacitador (Externo o interno, según corresponda) VICTOR CASTILLO ESPINOZA (No. de Reg. de Agente Capacitador Externo CAEV-710306-4S2-4005)																	

Los datos se asientan en esta constancia bajo protesta de decir verdad, apercibidos de la responsabilidad en que incurre todo aquel que no se conduce con verdad.

Capacitador	Representantes de la Comisión Mixta de Capacitacion y Adiestramiento	
	Por la empresa	Por los trabajadores
VICTOR CASTILLO ESPINOZA	EDUARDO JIMENEZ HERNANDEZ	JAVIER TORRES TREJO
Nombre y firma	Nombre y firma	Nombre y firma

LICITACIÓN PÚBLICA NACIONAL ELECTRÓNICA
LA-011A00001-E73-2020.
Ciudad de México a 19 de Enero del 2021

FORMATO DC-3
CONSTANCIA DE HABILIDADES LABORALES

DATOS DEL TRABAJADOR	
Nombre (Anotar apellido paterno, apellido materno y nombre (s))	
SIMON ROBERTO CEDILLO DOMINGUEZ	
Clave Única de Registro de Población CEDS861018HGOMN01	Ocupación específica (Catálogo Nacional de Ocupaciones) 1/ 69.4 Protección de bienes y/o personas

DATOS DE LA EMPRESA	
Nombre o razón social (En caso de persona física, anotar apellido paterno, apellido materno y nombre(s))	
GD SERVICIOS DE PERSONAL, S.A. DE C.V.	
Registro Federal de Contribuyentes con homoclave (SHCP) G S P 1 3 0 9 3 0 - 7 3 5	Registro patronal ante el I.M.S.S. (Una letra o número y 10 dígitos) Y 6 7 5 4 8 1 0 2 6 - 6
Actividad o giro principal EMPRESA DE SEGURIDAD PRIVADA	

DATOS DEL PROGRAMA DE CAPACITACIÓN Y ADIESTRAMIENTO																	
NOMBRE DEL CURSO CURSO BASICO DE ELABORACIÓN DE REPORTES Y PARTES DE NOVEDADES EN SISTEMA OFFICE (EXCEL, WORD Y POWER POINT)																	
Duración en horas	Periodo de ejecución	De	Año				Mes		Día		A	Año				Mes		Día	
08 horas			2	0	2	0	1	1	0	7		2	0	2	0	1	1	1	4
Área temática del curso 3/ 803 SEGURIDAD																	
Agente capacitador (Externo o interno, según corresponda) VICTOR CASTILLO ESPINOZA (No. de Reg. de Agente Capacitador Externo CAEV-710306-4S2-0005)																	

Los datos se asientan en esta constancia bajo protesta de decir verdad, apercibidos de la responsabilidad en que incurre todo aquel que no se conduce con verdad.

Capacitador	Representantes de la Comisión Mixta de Capacitación y Adiestramiento	
	Por la empresa	Por los trabajadores
VICTOR CASTILLO ESPINOZA	EDUARDO JIMENEZ HERNANDEZ	JAVIER TORRES TREJO
Nombre y firma	Nombre y firma	Nombre y firma

LICITACIÓN PÚBLICA NACIONAL ELECTRÓNICA

LA-011A00001-E73-2020.

Ciudad de México a 19 de Enero del 2021

FORMATO DC-3
CONSTANCIA DE HABILIDADES LABORALES

DATOS DEL TRABAJADOR	
Nombre (Anotar apellido paterno, apellido materno y nombre (s) SIMON ROBERTO CEDILLO DOMINGUEZ	
Clave Única de Registro de Población CEDS861101HHGDMM01	Ocupación específica (Catálogo Nacional de Ocupaciones) 1/ 09.4 Protección de bienes y/o personas

DATOS DE LA EMPRESA	
Nombre o razón social (En caso de persona física, anotar apellido paterno, apellido materno y nombre(s)) GD SERVICIOS DE PERSONAL, S.A. DE C.V.	
Registro Federal de Contribuyentes con homoclave (SHCP) GSP130930-735	Registro patronal ante el I.M.S.S. (Una letra o número y 10 dígitos) Y6754810265-6
Actividad o giro principal EMPRESA DE SEGURIDAD PRIVADA	

DATOS DEL PROGRAMA DE CAPACITACIÓN Y ADIESTRAMIENTO																	
NOMBRE DEL CURSO CURSO BASICO DE TRATO Y CORTESIA																	
Duración en horas 08 horas	Periodo de ejecución	De	Año				Mes		Día		a	Año				Mes		Día	
			2	0	2	0	1	1	0	7		2	0	2	0	1	1	1	4
Área temática del curso 2/ 809 SEGURIDAD																	
Agente capacitador (Externo o interno, según corresponda) VICTOR CASTILLO ESPINOZA (No. de Reg. de Agente Capacitador Externo CAEV-710305-4S2-0005)																	

Los datos se asientan en esta constancia bajo protesta de decir verdad, apercibidos de la responsabilidad en que incurre todo aquel que no se conduce con verdad.

Capacitador	Representantes de la Comisión Mixta de Capacitación y Adiestramiento	
	Por la empresa	Por los trabajadores
VICTOR CASTILLO ESPINOZA	EDUARDO JIMENEZ HERNANDEZ	JAVIER TORRES TREJO
Nombre y firma	Nombre y firma	Nombre y firma

LICITACIÓN PÚBLICA NACIONAL ELECTRÓNICA

LA-011A00001-E73-2020.

Ciudad de México a 19 de Enero del 2021

FORMATO DC-3
CONSTANCIA DE HABILIDADES LABORALES

DATOS DEL TRABAJADOR	
Nombre (Anotar apellido paterno, apellido materno y nombre (s))	
SIMON ROBERTO CEDILLO DOMINGUEZ	
Clave Única de Registro de Poblacion CEDS801101HHGDMM01	Ocupación específica (Catálogo Nacional de Ocupaciones) 1/ 0944 Protección de bienes y/o personas

DATOS DE LA EMPRESA	
Nombre o razón social (En caso de persona física, anotar apellido paterno, apellido materno y nombre(s))	
GD SERVICIOS DE PERSONAL, S.A. DE C.V.	
Registro Federal de Contribuyentes con homodave (SHCP) G S P 1 3 0 9 3 0 - 7 3 5	Registro patronal ante el I.M.S.S. (Una letra o número y 10 dígitos) Y 6 7 5 4 0 1 0 2 6 - 6
Actividad o giro principal EMPRESA DE SEGURIDAD PRIVADA	

DATOS DEL PROGRAMA DE CAPACITACIÓN Y ADIESTRAMIENTO																	
NOMBRE DEL CURSO CURSO BÁSICO DE CONTROL DE ACCESOS																	
Duración en horas 08 horas	Periodo de ejecución	De	Año				Mes		Día		a	Año				Mes		Día	
			2	0	2	0	1	1	0	7		2	0	2	0	1	1	1	4
Área temática del curso 2/ 803 SEGURIDAD																	
Agente capacitador (Externo o interno, según corresponda) VÍCTOR CASTILLO ESPINOZA (No. de Reg. de Agente Capacitador Externo CAEV-710306-4S2-8005)																	

Los datos se asientan en esta constancia bajo protesta de decir verdad, apercibidos de la responsabilidad en que incurre todo aquel que no se conduce con verdad.

Capacitador	Representante de la Comisión Mixta de Capacitación y Adiestramiento	
	Por la empresa	Por los trabajadores
VICTOR CASTILLO ESPINOZA	EDUARDO JIMENEZ HERNANDEZ	JAVIER TORRES TREJO
Nombre y firma	Nombre y firma	Nombre y firma

LICITACIÓN PÚBLICA NACIONAL ELECTRÓNICA

LA-011A00001-E73-2020.

Ciudad de México a 19 de Enero del 2021

FORMATO DC-3
CONSTANCIA DE HABILIDADES LABORALES

DATOS DEL TRABAJADOR	
Nombre (Anotar apellido paterno, apellido materno y nombre (s) SIMON ROBERTO CEDILLO DOMINGUEZ	
Clave Única de Registro de Población CEDS861101HHGDMM01	Ocupación específica (Catálogo Nacional de Ocupaciones) 1/ 69.4 Protección de bienes y/o personas

DATOS DE LA EMPRESA	
Nombre o razón social (En caso de persona física, anotar apellido paterno, apellido materno y nombre(s) GD SERVICIOS DE PERSONAL, S.A. DE C.V	
Registro Federal de Contribuyentes con homoclave (SHCP) G S P 1 3 0 9 3 0 - 7 3 5	Registro patronal ante el I.M.S.S. (Una letra o número y 10 dígitos) Y 6 7 5 4 8 1 0 2 6 - 6
Actividad o giro principal EMPRESA DE SEGURIDAD PRIVADA	

DATOS DEL PROGRAMA DE CAPACITACIÓN Y ADIESTRAMIENTO																
NOMBRE DEL CURSO CURSO BASICO DE AMABILIDAD AL PÚBLICO Y AL PERSONAL DE LA INSTITUCIÓN																
Duracion en horas 08 horas	Periodo de ejecución	De	Año 2 0 2 0	Mes 1 1	Día 0 7	A	Año 2 0 2 0	Mes 1 1	Día 1 4
Área temática del curso 2/ 603 SEGURIDAD																
Agente capacitador (Externo o interno, según corresponda) VICTOR CASTILLO ESPINOZA (No. de Reg. de Agente Capacitador Externo CAEV-710306-4S2-0005)																

Los datos se asientan en esta constancia bajo protesto de decir verdad, apercibidos de la responsabilidad en que incurre todo aquel que no se conduce con verdad.

Capacitador	Representantes de la Comisión Mixta de Capacitación y Adiestramiento	
	Por la empresa	Por los trabajadores
VICTOR CASTILLO ESPINOZA	EDUARDO JIMENEZ HERNANDEZ	JAVIER TORRES TREJO
Nombre y firma	Nombre y firma	Nombre y firma

LICITACIÓN PÚBLICA NACIONAL ELECTRÓNICA

LA-011A00001-E73-2020.

Ciudad de México a 19 de Enero del 2021

FORMATO DC-3
CONSTANCIA DE HABILIDADES LABORALES

DATOS DEL TRABAJADOR	
Nombre (Anotar apellido paterno, apellido materno y nombre (s))	
SIMON ROBERTO CEDILLO DOMINGUEZ	
Clave Única de Registro de Población CEDS861101HHGDMM01	Ocupación específica (Catálogo Nacional de Ocupaciones) 1/ 09.4 Protección de bienes y/o personas

DATOS DE LA EMPRESA	
Nombre o razón social (En caso de persona física, anotar apellido paterno, apellido materno y nombre(s))	
GD SERVICIOS DE PERSONAL, S.A. DE C.V.	
Registro Federal de Contribuyentes con homoclave (SHCP) G D P 1 3 0 9 3 0 7 3 5	Registro patronal ante el I.M.S.S. (Una letra o número y 10 dígitos) Y 6 7 5 4 0 1 0 2 6 - 6
Actividad o giro principal	
EMPRESA DE SEGURIDAD PRIVADA	

DATOS DEL PROGRAMA DE CAPACITACIÓN Y ADIESTRAMIENTO																			
NOMBRE DEL CURSO																			
CURSO BÁSICO DE IGUALDAD LABORAL Y NO DISCRIMINACION LABORAL																			
Duración en horas	Periodo de ejecución	De	Año				Mes		Día		al	Año				Mes		Día	
03 horas			2	0	2	0	1	1	0	7		2	0	2	0	1	1	1	4
Área temática del curso 2/																			
803 SEGURIDAD																			
Agente capacitador (Externo o interno, según corresponda)																			
COMERCIALIZADORA DE SEGURIDAD PRIVADA Y EMPRESARIAL ERUMA, S. DE R.L. DE C.V. (No. de Reg. de Agente Capacitador Externo CSP1109181-0013)																			

Los datos se asientan en esta constancia bajo protesta de decir verdad, apercibidos de la responsabilidad en que incurre todo aquel que no se conduce con verdad.

Capacitador	Representantes de la Comisión Mixta de Capacitación y Adiestramiento	
	Por la empresa	Por los trabajadores
ERIK HIDALGO MALDONADO REPRESENTANTE LEGAL COMERCIALIZADORA DE SEGURIDAD PRIVADA Y EMPRESARIAL ERUMA, S. DE R.L. DE C.V.	EDUARDO JIMENEZ HERNANDEZ	JAVIER TORRES TREJO
Nombre y firma	Nombre y firma	Nombre y firma

LICITACIÓN PÚBLICA NACIONAL ELECTRÓNICA
LA-011A00001-E73-2020.
Ciudad de México a 19 de Enero del 2021

FORMATO DC-3
CONSTANCIA DE HABILIDADES LABORALES

DATOS DEL TRABAJADOR	
Nombre (Anotar apellido paterno, apellido materno y nombre (s))	
PORRAS CLEMENTE ROJO	
Clave Única de Registro de Población CERP670915HDFLS807	Ocupación específica (Catálogo Nacional de Ocupaciones) 5/ 09.4 Protección de bienes y/o personas

DATOS DE LA EMPRESA	
Nombre o razón social (En caso de persona física, anotar apellido paterno, apellido materno y nombre(s)) GD SERVICIOS DE PERSONAL, S.A. DE C.V.	
Registro Federal de Contribuyentes con homoclave (SHCP) G S P 1 3 0 9 3 0 - 7 3 5	Registro patronal ante el I.M.S.S. (Una letra o número y 10 dígitos) Y 6 7 5 4 8 1 0 2 6 - 6
Actividad o giro principal EMPRESA DE SEGURIDAD PRIVADA	

DATOS DEL PROGRAMA DE CAPACITACIÓN Y ADIESTRAMIENTO																
NOMBRE DEL CURSO CURSO BÁSICO DE SEGURIDAD																
Duración en horas 08 horas	Periodo de ejecución	De	Año 2 0 2 0	Mes 1 1	Día 0 7	A	Año 2 0 2 0	Mes 1 1	Día 1 4
Área temática del curso 2/ SEGURIDAD																
Agente capacitador (Externo o interno, según corresponda) VÍCTOR CASTILLO ESPINOZA (No. de Reg. de Agente Capacitador Externo CAEV-710306-4S2-3009)																

Los datos se asientan en esta constancia bajo protesta de decir verdad, apercibidos de la responsabilidad en que incurre todo aquel que no se conduce con verdad.

Capacitador	Representantes de la Comisión Mixta de Capacitación y Adiestramiento Por la empresa	Por los trabajadores
VÍCTOR CASTILLO ESPINOZA	EDUARDO JIMÉNEZ HERNÁNDEZ	JAVIER TORRES TREJO
Nombre y firma	Nombre y firma	Nombre y firma

269

LICITACIÓN PÚBLICA NACIONAL ELECTRÓNICA
LA-011A00001-E73-2020.
Ciudad de México a 19 de Enero del 2021

FORMATO DC-3
CONSTANCIA DE HABILIDADES LABORALES

DATOS DEL TRABAJADOR	
Nombre (Anotar apellido paterno, apellido materno y nombre (s))	
PORFIRIO CLEMENTE ROJO	
Clave Única de Registro de Población CERP670915HDFLSR07	Ocupación específica (Catálogo Nacional de Ocupaciones) 1/ 09.4 Protección de bienes y/o personas

DATOS DE LA EMPRESA	
Nombre o razón social (En caso de persona física, anotar apellido paterno, apellido materno y nombre(s))	
GD SERVICIOS DE PERSONAL, S.A. DE C.V.	
Registro Federal de Contribuyentes con homoclave (SHCP) G S P 1 3 0 9 3 0 - 7 3 5	Registro patronal ante el I.M.S.S. (Una letra o número y 10 dígitos) Y 6 7 5 4 8 1 0 2 6 - 6
Actividad o giro principal	
EMPRESA DE SEGURIDAD PRIVADA	

DATOS DEL PROGRAMA DE CAPACITACIÓN Y ADIESTRAMIENTO																			
NOMBRE DEL CURSO																			
CURSO BÁSICO DE SEGURIDAD PRIVADA EN LOS BIENES																			
Duración en horas	Periodo de ejecución	De	Año				Mes		Día		a	Año				Mes		Día	
08 horas			2	0	2	0	1	1	0	7		2	0	2	0	1	1	1	4
Área temática del curso 2/																			
800 SEGURIDAD																			
Agente capacitador (Externo o interno, según corresponda)																			
VÍCTOR CASTILLO ESPINOZA (No. de Reg. de Agente Capacitador Externo CAEV-710306-4S2-0005)																			

Los datos se asientan en esta constancia bajo protesta de decir verdad, apercibidos de la responsabilidad en que incurre todo aquel que no se conduce con verdad.

Capacitador	Representantes de la Comisión Mixta de Capacitación y Adiestramiento	
	Por la empresa	Por los trabajadores
VICTOR CASTILLO ESPINOZA	EDUARDO JIMÉNEZ HERNÁNDEZ	JAVIER TORRES TREJO
Nombre y firma	Nombre y firma	Nombre y firma

270

LICITACIÓN PÚBLICA NACIONAL ELECTRÓNICA
LA-011A00001-E73-2020.
Ciudad de México a 19 de Enero del 2021

FORMATO DC-3
CONSTANCIA DE HABILIDADES LABORALES

DATOS DEL TRABAJADOR	
Nombre (Anotar apellido paterno, apellido materno y nombre (s)) PORFIRIO CLEMENTE ROJO	
Clave Única de Registro de Población CERP670915HDFLSR07	Ocupación específica (Catálogo Nacional de Ocupaciones) 1/ 69.4 Protección de bienes y/o personas

DATOS DE LA EMPRESA	
Nombre o razón social (En caso de persona física, anotar apellido paterno, apellido materno y nombre(s)) GD SERVICIOS DE PERSONAL, S.A. DE C.V.	
Registro Federal de Contribuyentes con homoclave (SHCP) G S P 1 3 0 9 3 0 - 7 3 5	Registro patronal ante el I.M.S.S. (Una letra o número y 10 dígitos) Y 6 7 5 4 8 1 0 2 6 - 1
Actividad o giro principal EMPRESA DE SEGURIDAD PRIVADA	

DATOS DEL PROGRAMA DE CAPACITACIÓN Y ADIESTRAMIENTO																	
NOMBRE DEL CURSO CURSO BASICO DE CONTROL Y COMBATE DE INCENDIOS																	
Duración en horas 08 horas	Período de ejecución	De	Año 2 0 2 0				Mes 1 1		Día 0 7		*	Año 2 0 2 0				Mes 1 1		Día 1 4	
Área temática del curso 2/ 803 SEGURIDAD																	
Agente capacitador (Externo o interno, según corresponda) VICTOR CASTILLO ESPINOZA (No. de Reg. de Agente Capacitador Externo CAEV-710306-4S2-003)																	

Los datos se asientan en esta constancia bajo protesta de decir verdad, apercibidos de la responsabilidad en que incurre todo aquel que no se conduce con verdad.

Capacitador	Representantes de la Comisión Mixta de Capacitación y Adiestramiento Por la empresa	Por los trabajadores
VICTOR CASTILLO ESPINOZA	EDUARDO JIMENEZ HERNÁNDEZ	JAVIER TORRES TREJO
Nombre y firma	Nombre y firma	Nombre y firma

271

LICITACIÓN PÚBLICA NACIONAL ELECTRÓNICA

LA-011A00001-E73-2020.

Ciudad de México a 19 de Enero del 2021

FORMATO DC-3
CONSTANCIA DE HABILIDADES LABORALES

DATOS DEL TRABAJADOR	
Nombre (Anotar apellido paterno, apellido materno y nombre (s))	
FORFIRIO CLEMENTE ROJO	
Clave Única de Registro de Población	Ocupación específica (Catálogo Nacional de Ocupaciones) 1/
CERF670915HDFLSR07	094 Protección de bienes y/o personas

DATOS DE LA EMPRESA	
Nombre o razón social (En caso de persona física, anotar apellido paterno, apellido materno y nombre(s))	
GD SERVICIOS DE PERSONAL, S.A. DE C.V.	
Registro Federal de Contribuyentes con homoclave (SHCP)	Registro patronal ante el I.M.S.S. (Una letra o número y 10 dígitos)
G S P 1 3 0 9 3 0 - 7 3 5	Y 6 7 5 4 0 1 0 2 6 - 6
Actividad o giro principal	
EMPRESA DE SEGURIDAD PRIVADA	

DATOS DEL PROGRAMA DE CAPACITACIÓN Y ADIESTRAMIENTO																	
NOMBRE DEL CURSO																	
CURSO BÁSICO DE PROTECCION CIVIL																	
Duración en horas	Periodo de ejecución	De	Año				Mes		Día		a	Año				Mes		Día	
08 horas			2	0	2	0	1	1	0	7		2	0	2	0	1	1	1	4
Área temática del curso 2/																	
800 SEGURIDAD																	
Agente capacitador (Externo o interno, según corresponda)																	
VICTOR CASTILLO ESPINOZA (No. de Reg. de Agente Capacitador Externo CAEV-710305-452-8005)																	

Los datos se asientan en esta constancia bajo protesta de decir verdad, apercibidos de la responsabilidad en que incurre todo aquel que no se conduce con verdad.

Capacitador	Representantes de la Comisión Mixta de Capacitación y Adiestramiento	
	Por la empresa	Por los trabajadores
VICTOR CASTILLO ESPINOZA	EDUARDO JIMENEZ HERNANDEZ	JAVIER TORRES TREJO
Nombre y firma	Nombre y firma	Nombre y firma

272

FORMATO DC-3
CONSTANCIA DE HABILIDADES LABORALES

DATOS DEL TRABAJADOR	
Nombre (Anotar apellido paterno, apellido materno y nombre (s) PORFIRIO CLEMENTE ROJO	
Clave Única de Registro de Población CEIP670915HDFLSR07	Ocupación específica (Catálogo Nacional de Ocupaciones) 1/ 69.4 Protección de bienes y/o personas

DATOS DE LA EMPRESA	
Nombre o razón social (En caso de persona física, anotar apellido paterno, apellido materno y nombre(s)) GD SERVICIOS DE PERSONAL, S.A. DE C.V.	
Registro Federal de Contribuyentes con homoclave (SHCP) GSP130930-735	Registro patronal ante el I.M.S.S. (Una letra o número y 10 dígitos) Y6754810265-6
Actividad o giro principal EMPRESA DE SEGURIDAD PRIVADA	

DATOS DEL PROGRAMA DE CAPACITACIÓN Y ADIESTRAMIENTO																			
NOMBRE DEL CURSO CURSO BÁSICO DE PRIMEROS AUXILIOS RCP EN ADULTOS Y NIÑOS																			
Duración en horas 08 horas	Periodo de ejecución	De	Año				Mes		Día		a	Año				Mes		Día	
			2	0	2	0	1	1	0	7		2	0	2	1	1	1	1	4
Área temática del curso 2/ 603 SEGURIDAD																			
Agente capacitador (Externo o interno, según corresponda) VICTOR CASTILLO ESPINOZA (No. de Reg. de Agente Capacitador Externo CAEV-710306-4S2-6003)																			

Los datos se asientan en esta constancia bajo protesta de decir verdad, apercibidos de la responsabilidad en que incurre todo aquel que no se conduce con verdad.

Capacitador	Representantes de la Comisión Mixta de Capacitación y Adiestramiento Por la empresa	Por los trabajadores
VICTOR CASTILLO ESPINOZA	EDUARDO JIMENEZ HERNANDEZ	JAVIER TORRES TREJO
Nombre y firma	Nombre y firma	Nombre y firma

LICITACIÓN PÚBLICA NACIONAL ELECTRÓNICA
LA-011A00001-E73-2020.
Ciudad de México a 19 de Enero del 2021

FORMATO DC-3
CONSTANCIA DE HABILIDADES LABORALES

DATOS DEL TRABAJADOR	
Nombre (Anotar apellido paterno, apellido materno y nombre (s)) PORFIRIO CLEMENTE ROJO	
Clave Única de Registro de Población CERP670915HDFLRR07	Ocupación específica (Catálogo Nacional de Ocupaciones) 1/ 0514 Protección de bienes y/o personas

DATOS DE LA EMPRESA	
Nombre o razón social (En caso de persona física, anotar apellido paterno, apellido materno y nombre(s)) GD SERVICIOS DE PERSONAL, S.A. DE C.V.	
Registro Federal de Contribuyentes con homoclave (SHCP) GSP1308308-735	Registro patronal ante el I.M.S.S. (Una letra o número y 10 dígitos) Y6754810260-6
Actividad o giro principal EMPRESA DE SEGURIDAD PRIVADA	

DATOS DEL PROGRAMA DE CAPACITACIÓN Y ADIESTRAMIENTO																
NOMBRE DEL CURSO CURSO BASICO PROGRAMAS DE SEGURIDAD EN INSTITUCIONES PUBLICAS																
Duración en horas	Periodo de ejecución	De	Año				Mes		Día		a	Año				Mes		Día	
68 horas			2	0	2	0	1	1	0	7		2	0	2	0	1	1	1	4
Área temática del curso 2/ 603 SEGURIDAD																			
Agente capacitador (Externo o interno, según corresponda) VICTOR CASTILLO ESPINOZA (No. de Reg. de Agente Capacitador Externo: CAEV-710306-452-9003)																			

Los datos se asientan en esta constancia bajo protesta de decir verdad, apercibidos de la responsabilidad en que incurre todo aquel que no se conduce con verdad.

Agente capacitador	Representantes de la Comisión Mixta de Capacitación y Adiestramiento Por la empresa	Por los trabajadores
VICTOR CASTILLO ESPINOZA	EDUARDO JIMENEZ HERNANDEZ	JAVIER TORRES TREJO
Nombre y firma	Nombre y firma	Nombre y firma

LICITACIÓN PÚBLICA NACIONAL ELECTRÓNICA

LA-011A00001-E73-2020.

Ciudad de México a 19 de Enero del 2021

FORMATO DC-3
CONSTANCIA DE HABILIDADES LABORALES

DATOS DEL TRABAJADOR	
Nombre (Anotar apellido paterno, apellido materno y nombre (s)) PORFIRIO CLEMENTE ROJO	
Clave Única de Registro de Población CERP670915HDFLSR07	Ocupación específica (Catálogo Nacional de Ocupaciones) 1/ 09.4 Protección de bienes y/o personas

DATOS DE LA EMPRESA	
Nombre o razón social (En caso de persona física, anotar apellido paterno, apellido materno y nombre(s)) GD SERVICIOS DE PERSONAL, S.A. DE C.V.	
Registro Federal de Contribuyentes con homoclave (SHCP) G S P 1 3 0 9 3 0 - 7 3 5	Registro patronal ante el I.M.S.S. (Una letra o número y 10 dígitos) Y 6 7 5 4 8 1 0 2 6 - 6
Actividad o giro principal EMPRESA DE SEGURIDAD PRIVADA	

DATOS DEL PROGRAMA DE CAPACITACIÓN Y ADIESTRAMIENTO																	
NOMBRE DEL CURSO CURSO BÁSICO DE DEFENSA PERSONAL																	
Duración en horas 08 horas	Periodo de ejecución	De	Año				Mes		Día		a	Año				Mes		Día	
			2	0	2	0	1	1	0	7		2	0	2	0	1	1	1	4
Área temática del curso 2/ 809 SEGURIDAD																	
Agente capacitador (Externo o interno, según corresponda) VICTOR CASTILLO ESPINOZA (No. de Reg. de Agente Capacitador Externo CAEV-710305-4S2-9005)																	

Los datos se asientan en esta constancia bajo protesta de decir verdad, apercibidos de la responsabilidad en que incurre todo aquel que no se conduce con verdad.

El capacitador	Representantes de la Comisión Mixta de Capacitación y Adiestramiento Por la empresa	Por los trabajadores
VICTOR CASTILLO ESPINOZA	EDUARDO JIMENEZ HERNANDEZ	JAVIER TORRES TREJO
Nombre y firma	Nombre y firma	Nombre y firma

275

LICITACIÓN PÚBLICA NACIONAL ELECTRÓNICA
LA-011A00001-E73-2020.
Ciudad de México a 19 de Enero del 2021

FORMATO DC-3
CONSTANCIA DE HABILIDADES LABORALES

DATOS DEL TRABAJADOR	
Nombre (Anotar apellido paterno, apellido materno y nombre (s))	
PORFIRIO CLEMENTE ROJO	
Clave Única de Registro de Población: CERP670915HDFLSR07	Ocupación específica (Catálogo Nacional de Ocupaciones) 1/: 69.4 Protección de bienes y/o personas

DATOS DE LA EMPRESA	
Nombre o razón social (En caso de persona física, anotar apellido paterno, apellido materno y nombre(s))	
GD SERVICIOS DE PERSONAL, S.A. DE C.V.	
Registro Federal de Contribuyentes con homoclave (SHCP): GSP130930-735	Registro patronal ante el IMSS. (Una letra o número y 10 dígitos): Y6754810262-6
Actividad o giro principal: EMPRESA DE SEGURIDAD PRIVADA	

DATOS DEL PROGRAMA DE CAPACITACIÓN Y ADIESTRAMIENTO																	
NOMBRE DEL CURSO: CURSO BÁSICO DE ELABORACIÓN DE REPORTES Y PARTES DE NOVEDADES EN SISTEMA OFFICE (EXCEL, WORD Y POWER POINT)																	
Duración en horas: 08 horas	Periodo de ejecución	De	Año				Mes		Día		a	Año				Mes		Día	
			2	0	2	0	1	1	0	7		2	0	2	0	1	1	1	4
Área temática del curso 2/: 800 SEGURIDAD																	
Agente capacitador (Externo o interno, según corresponda): VÍCTOR CASTILLO ESPINOZA (No. de Reg. de Agente Capacitador Externo CAEV-710305-4S2-0005)																	

Los datos se asientan en esta constancia bajo protesta de decir verdad, apercibidos de la responsabilidad en que incurre todo aquel que no se conduce con verdad.

Capacitador	Representantes de la Comisión Mixta de Capacitación y Adiestramiento	
	Por la empresa	Por los trabajadores
VÍCTOR CASTILLO ESPINOZA	EDUARDO JIMÉNEZ HERNÁNDEZ	JAVIER TORRES TREJO
Nombre y firma	Nombre y firma	Nombre y firma

276

LICITACIÓN PÚBLICA NACIONAL ELECTRÓNICA

LA-011A00001-E73-2020.

Ciudad de México a 19 de Enero del 2021

FORMATO DC-3
CONSTANCIA DE HABILIDADES LABORALES

DATOS DEL TRABAJADOR	
Nombre (Anotar apellido paterno, apellido materno y nombre (s))	
PORRRO CLEMENTE ROJO	
Clave Unica de Registro de Población CERP670915HDFLS807	Ocupación específica (Catálogo Nacional de Ocupaciones) 1/ 69.A Protección de bienes y/o personas

DATOS DE LA EMPRESA	
Nombre o razón social (En caso de persona física, anotar apellido paterno, apellido materno y nombre(s))	
GD SERVICIOS DE PERSONAL, S.A. DE C.V.	
Registro Federal de Contribuyentes con homoclave (SHCP) G S P 1 3 0 9 3 0 - 7 3 5	Registro patronal ante el I.M.S.S. (Una letra o número y 10 dígitos) Y 6 7 5 4 8 1 6 2 6 - 6
Actividad o giro principal EMPRESA DE SEGURIDAD PRIVADA	

DATOS DEL PROGRAMA DE CAPACITACIÓN Y ADIESTRAMIENTO																	
NOMBRE DEL CURSO CURSO BASICO DE TRATO Y CORTESIA																	
Duración en horas 08 horas	Periodo de ejecución	De	Año 2 0 2 0	Mes 1 1	Día 0 7	a	Año 2 0 2 0	Mes 1 1	Día 1 4								
Área temática del curso 2/ 903 SEGURIDAD																	
Agente capacitador (Externo o interno, según corresponda) VICTOR CASTILLO ESPINOZA (No. de Reg. de Agente Capacitador Externo CAEV-710305-I52-0005)																	

Los datos se asientan en esta constancia bajo protesta de decir verdad, apercibidos de la responsabilidad en que incurre todo aquel que no se conduce con verdad.

Capacitador	Representantes de la Comisión Mixta de Capacitación y Adiestramiento	
	Por la empresa	Por los trabajadores
VICTOR CASTILLO ESPINOZA	EDUARDO JIMENEZ HERNANDEZ	JAVIER TORRES TREJO
Nombre y firma	Nombre y firma	Nombre y firma

277

LICITACIÓN PÚBLICA NACIONAL ELECTRÓNICA

LA-011A00001-E73-2020.

Ciudad de México a 19 de Enero del 2021

FORMATO DC-3
CONSTANCIA DE HABILIDADES LABORALES

DATOS DEL TRABAJADOR	
Nombre (Anotar apellido paterno, apellido materno y nombre (s))	
PORFIRIO CLEMENTE ROJO	
Clave Única de Registro de Población CERP670915HDFLSR07	Ocupación específica (Catálogo Nacional de Ocupaciones) 1/ 6944 Protección de bienes y/o personas

DATOS DE LA EMPRESA	
Nombre o razón social (En caso de persona física, anotar apellido paterno, apellido materno y nombre(s))	
GD SERVICIOS DE PERSONAL, S.A. DE C.V.	
Registro Federal de Contribuyentes con homoclave SHCP) G S P 1 3 0 9 3 0 - 7 3 5	Registro patronal ante el I.M.S.S. (Una letra o número y 10 dígitos) Y 6 7 5 4 8 1 0 2 6 - 6
Actividad o giro principal	
EMPRESA DE SEGURIDAD PRIVADA	

DATOS DEL PROGRAMA DE CAPACITACIÓN Y ADIESTRAMIENTO																	
NOMBRE DEL CURSO																	
CURSO BÁSICO DE CONTROL DE ACCESOS																	
Duración en horas	Periodo de ejecución	De	Año				Mes		Día		a	Año				Mes		Día	
08 horas			2	0	2	0	1	1	0	7		2	0	2	0	1	1	1	4
Área temática del curso 2/																	
603 SEGURIDAD																	
Agente capacitador (Externo o interno, según corresponda)																	
VICTOR CASTILLO ESPINOZA (No. de Reg. de Agente Capacitador Externo CAEV-710306-4S2-0005)																	

Los datos se asientan en esta constancia bajo protesta de decir verdad, apercibidos de la responsabilidad en que incurre todo aquel que no se conduce con verdad.

Capacitador	Representantes de la Comisión Mixta de Capacitación y Adiestramiento	
	Por la empresa	Por los trabajadores
VICTOR CASTILLO ESPINOZA	EDUARDO JIMENEZ HERNANDEZ	JAVIER TORRES TREJO
Nombre y firma	Nombre y firma	Nombre y firma

278

LICITACIÓN PÚBLICA NACIONAL ELECTRÓNICA
LA-011A00001-E73-2020.
Ciudad de México a 19 de Enero del 2021

FORMATO DC-3
CONSTANCIA DE HABILIDADES LABORALES

DATOS DEL TRABAJADOR	
Nombre (Anotar apellido paterno, apellido materno y nombre (s))	
PORFIRIO CLEMENTE ROJO	
Clave Única de Registro de Población	Ocupación específica (Catálogo Nacional de Ocupaciones) 1/
CERP670915HDFLSR07	09.4 Protección de bienes y/o personas

DATOS DE LA EMPRESA	
Nombre o razón social (En caso de persona física, anotar apellido paterno, apellido materno y nombre(s))	
GD SERVICIOS DE PERSONAL, S.A. DE C.V.	
Registro Federal de Contribuyentes con homoclave (SHCP)	Registro patronal ante el I.M.S.S. (Una letra o número y 10 dígitos)
G S P 1 3 0 9 3 0 - 7 3 5	Y G 7 5 4 8 1 0 2 6 - 6
Actividad o giro principal	
EMPRESA DE SEGURIDAD PRIVADA	

DATOS DEL PROGRAMA DE CAPACITACIÓN Y ADIESTRAMIENTO																			
NOMBRE DEL CURSO																			
CURSO BÁSICO DE AMABILIDAD AL PÚBLICO Y AL PERSONAL DE LA INSTITUCIÓN																			
Duración en horas	Periodo de ejecución	De	Año				Mes		Día		a	Año				Mes		Día	
60 horas			2	0	2	0	1	1	0	7		2	0	2	0	1	1	1	4
Área temática del curso 2/																			
803 SEGURIDAD																			
Agente capacitador (Externo o interno, según corresponda)																			
VICTOR CASTILLO ESPINOZA																			
(No. de Reg. de Agente Capacitador Externo CAEV-710306-4S2-800S)																			

Los datos se asientan en esta constancia bajo protesta de decir verdad, apercibidos de la responsabilidad en que incurre todo aquel que no se conduce con verdad.

Capacitador	Representantes de la Comisión Mixta de Capacitación y Adiestramiento	
	Por la empresa	Por los trabajadores
VICTOR CASTILLO ESPINOZA	EDUARDO JIMENEZ HERNANDEZ	JAVIER TORRES TREJO
Nombre y firma	Nombre y firma	Nombre y firma

279

LICITACIÓN PÚBLICA NACIONAL ELECTRÓNICA
LA-011A00001-E73-2020.
Ciudad de México a 19 de Enero del 2021

FORMATO DC-3
CONSTANCIA DE HABILIDADES LABORALES

DATOS DEL TRABAJADOR	
Nombre (Anotar apellido paterno, apellido materno y nombre (s))	
PORRIRO CLEMENTE ROJO	
Clave Unica de Registro de Población CERP670915HDFLSR07	Ocupación específica (Catálogo Nacional de Ocupaciones) 1/ 0944 Protección de bienes y/o personas

DATOS DE LA EMPRESA	
Nombre o razón social (En caso de persona física, anotar apellido paterno, apellido materno y nombre(s))	
GD SERVICIOS DE PERSONAL, S.A. DE C.V.	
Registro Federal de Contribuyentes con homoclave (SHCP) G S P 1 3 0 9 3 0 - 7 3 5	Registro patronal ante el I.M.S.S. (Una letra o número y 10 dígitos) Y 6 7 5 4 8 1 0 2 6 - 6
Actividad o giro principal EMPRESA DE SEGURIDAD PRIVADA	

DATOS DEL PROGRAMA DE CAPACITACIÓN Y ADIESTRAMIENTO																			
NOMBRE DEL CURSO CURSO BÁSICO DE IGUALDAD LABORAL Y NO DISCRIMINACIÓN LABORAL																			
Duración en horas 08 horas	Período de ejecución	De	Año				Mes		Día		a	Año				Mes		Día	
			2	0	2	0	1	1	0	7		2	0	2	0	1	1	1	4
Área temática del curso 2/ 600 SEGURIDAD																			
Agente capacitador (Externo o interno, según corresponda) COMERCIALIZADORA DE SEGURIDAD PRIVADA Y EMPRESARIAL ERUMA, S. DE R.L. DE C.V. (No. de Reg. de Agente Capacitador Externo CSP1109181013)																			

Los datos se asientan en esta constancia bajo protesta de decir verdad, apercibidos de la responsabilidad en que incurre todo aquel que no se conduce con verdad.

Capacitador	Representantes de la Comisión Mixta de Capacitación y Adiestramiento	
	Por la empresa	Por los trabajadores
ERIK HIDALGO MALDONADO REPRESENTANTE LEGAL COMERCIALIZADORA DE SEGURIDAD PRIVADA Y EMPRESARIAL ERUMA, S. DE R.L. DE C.V.	EDUARDO JIMENEZ HERNANDEZ	JAVIER TORRES TREJO
Nombre y firma	Nombre y firma	Nombre y firma

280

FORMATO DC-3
CONSTANCIA DE HABILIDADES LABORALES

DATOS DEL TRABAJADOR	
Nombre (Anotar apellido paterno, apellido materno y nombre (s))	
RUMBENERRIGGY IVAN CLEMENTE VAZQUEZ	
Clave Única de Registro de Población	Ocupación específica (Catálogo Nacional de Ocupaciones) 1/
CEVI851109HDFLZN00	09.4 Protección de bienes y/o personas

DATOS DE LA EMPRESA	
Nombre o razón social (En caso de persona física, anotar apellido paterno, apellido materno y nombre(s))	
GD SERVICIOS DE PERSONAL, S.A. DE C.V	
Registro Federal de Contribuyentes con homoclave (SHCP)	Registro patronal ante el I.M.S.S. (Una letra o número y 10 dígitos)
G D P 1 3 0 9 3 0 - 7 3 5	Y 6 7 6 4 0 1 0 2 6 - 6
Actividad o giro principal	
EMPRESA DE SEGURIDAD PRIVADA	

DATOS DEL PROGRAMA DE CAPACITACIÓN Y ADIESTRAMIENTO																
NOMBRE DEL CURSO																
CURSO BÁSICO DE SEGURIDAD																
Duración en horas	Periodo de ejecución	De	Año				Mes		Día		A	Año				Mes		Día	
08 horas			2	0	2	0	1	1	0	7		2	0	2	0	1	1	1	4
Área temática del curso 2/																			
600 SEGURIDAD																			
Agente capacitador (Externo o interno, según corresponda)																			
VÍCTOR CASTILLO ESPINOZA																			
(No. de Reg. de Agente Capacitador Externo CACV-710306-I52-0000)																			

Los datos se asientan en esta constancia bajo protesta de decir verdad, apercibidos de la responsabilidad en que incurre todo aquel que no se conduce con verdad.

Empleador	Representantes de la Comisión Mixta de Capacitación y Adiestramiento	
	Por la empresa	Por los trabajadores
VICTOR CASTILLO ESPINOZA	EDUARDO JIMENEZ HERNANDEZ	JAVIER TORRES TREJO
Nombre y firma	Nombre y firma	Nombre y firma

281

FORMATO DC-3
CONSTANCIA DE HABILIDADES LABORALES

DATOS DEL TRABAJADOR	
Nombre (Anotar apellido paterno, apellido materno y nombre (s))	
HUMBENERGGY IVAN CLEMENTE VAZQUEZ	
Clave Única de Registro de Población: CEVH851109HDFLZN00	Ocupación específica (Catálogo Nacional de Ocupaciones) 1/: 69.4 Protección de bienes y/o personas

DATOS DE LA EMPRESA	
Nombre o razón social (En caso de persona física, anotar apellido paterno, apellido materno y nombre(s))	
GD SERVICIOS DE PERSONAL, S.A. DE C.V.	
Registro Federal de Contribuyentes con homoclave (SHCP): GSP133330-735	Registro patronal ante el I.M.S.S. (Una letra o número y 10 dígitos): Y6754810262-6
Actividad o giro principal: EMPRESA DE SEGURIDAD PRIVADA	

DATOS DEL PROGRAMA DE CAPACITACIÓN Y ADIESTRAMIENTO																				
NOMBRE DEL CURSO: CURSO BÁSICO DE SEGURIDAD PRIVADA EN LOS BIENES																				
Duración en horas: 08 horas	Periodo de ejecución	De	Año				Mes		Día		a	Año				Mes		Día		
			2	0	2	0	1	1	0	7		2	0	2	0	1	1	1	4	
Área temática del curso 2/: 603 SEGURIDAD																				
Agente capacitador (Externo o interno, según corresponda): VICTOR CASTILLO ESPINOZA (No. de Reg. de Agente Capacitador Externo CAEV-710305-4S2-0085)																				

Los datos se asientan en esta constancia bajo protesta de decir verdad, apercibidos de la responsabilidad en que incurre todo aquel que no se conduce con verdad.

Capacitador	Representantes de la Comisión Mixta de Capacitación y Adiestramiento	
	Por la empresa	Por los trabajadores
VICTOR CASTILLO ESPINOZA	EDUARDO JIMENEZ HERNANDEZ	JAVIER TORRES TREJO
Nombre y firma	Nombre y firma	Nombre y firma

282

FORMATO DC-3
CONSTANCIA DE HABILIDADES LABORALES

DATOS DEL TRABAJADOR	
Nombre (Anotar apellido paterno, apellido materno y nombre (s))	
RUMMENERRIGGY IVAN CLEMENTE VAZQUEZ	
Clave Única de Registro de Población CEVR851108HDFLZN00	Ocupación específica (Catálogo Nacional de Ocupaciones) 1/ 03.4 Protección de bienes y/o personas

DATOS DE LA EMPRESA	
Nombre o razón social (En caso de persona física, anotar apellido paterno, apellido materno y nombre(s))	
GD SERVICIOS DE PERSONAL, S.A. DE C.V	
Registro Federal de Contribuyentes con homoclave (SHCP) G S P 1 3 0 9 3 0 7 3 5	Registro patronal ante el IMSS. (Una letra o número y 10 dígitos) Y 6 7 5 4 8 1 6 2 6 - 5
Actividad o giro principal EMPRESA DE SEGURIDAD PRIVADA	

DATOS DEL PROGRAMA DE CAPACITACIÓN Y ADIESTRAMIENTO																			
NOMBRE DEL CURSO CURSO BASICO DE CONTROL Y COMBATE DE INCENDIOS																			
Duración en horas 08 horas	Periodo de ejecución	De	Año 2 0 2 0				Mes 1 1		Día 0 7		a	Año 2 0 2 0				Mes 1 1		Día 1 4	
Área temática del curso 2/ 603 SEGURIDAD																			
Agente capacitador (Externo o interno, según corresponda) VICTOR CASTILLO ESPINOZA (No. de Reg. de Agente Capacitador Externo CAEV-710306-4S2-0005)																			

Los datos se asientan en esta constancia bajo protesta de decir verdad, apercibidos de la responsabilidad en que incurre todo aquel que no se conduce con verdad.

Representantes de la Comisión Mixta de Capacitación y Adiestramiento		
Instructor	Por la empresa	Por los trabajadores
VICTOR CASTILLO ESPINOZA	EDUARDO JIMENEZ HERNANDEZ	JAVIER TORRES TREJO
Nombre y firma	Nombre y firma	Nombre y firma

FORMATO DC-3
CONSTANCIA DE HABILIDADES LABORALES

DATOS DEL TRABAJADOR

Nombre (Anotar apellido paterno, apellido materno y nombre (s))
RUMMENERROGY IWAN CLEMENTE VAZQUEZ

Clave Única de Registro de Población	Ocupación específica (Catálogo Nacional de Ocupaciones) 1/
CEVRIB5110HDFLZN00	03.4 Protección de bienes y/o personas

DATOS DE LA EMPRESA

Nombre o razón social (En caso de persona física, anotar apellido paterno, apellido materno y nombre(s))
GD SERVICIOS DE PERSONAL, S.A. DE C.V.

Registro Federal de Contribuyentes con homoclave (SHCP)	Registro patronal ante el I.M.S.S. (Una letra o número y 10 dígitos)
G S P 1 3 0 9 3 0 - 7 3 5	Y 6 7 5 4 8 1 0 2 6 - 6

Actividad o giro principal
EMPRESA DE SEGURIDAD PRIVADA

DATOS DEL PROGRAMA DE CAPACITACIÓN Y ADIESTRAMIENTO

NOMBRE DEL CURSO
CURSO BÁSICO DE PROTECCIÓN CIVIL

Duración en horas	Periodo de ejecución		Año	Mes	Día		Año	Mes	Día
88 horas		De	2020	11	07	A	2020	11	14

Área temática del curso 2/
800 SEGURIDAD

Agente capacitador (Externo o interno, según corresponda)
VICTOR CASTILLO ESPINOZA
(No. de Reg. de Agente Capacitador Externo CAEV-710305-452-0005)

Los datos se asientan en esta constancia bajo protesta de decir verdad, apercibidos de la responsabilidad en que incurre todo aquel que no se conduce con verdad.

Capacitador	Representantes de la Comisión Mixta de Capacitación y Adiestramiento	
	Por la empresa	Por los trabajadores
VICTOR CASTILLO ESPINOZA	EDUARDO JIMENEZ HERNÁNDEZ	JAVIER TORRES TREJO
Nombre y firma	Nombre y firma	Nombre y firma

284

FORMATO DC-3
CONSTANCIA DE HABILIDADES LABORALES

DATOS DEL TRABAJADOR	
Nombre (Anotar apellido paterno, apellido materno y nombre (s)) RUMINENERGGY IVAN CLEMENTE VAZQUEZ	
Clave Única de Registro de Población CEVR851108HDFLZM00	Ocupación específica (Catálogo Nacional de Ocupaciones) 1/ 09.4 Protección de bienes y/o personas

DATOS DE LA EMPRESA	
Nombre o razón social (En caso de persona física, anotar apellido paterno, apellido materno y nombre(s)) GD SERVICIOS DE PERSONAL, S.A. DE C.V	
Registro Federal de Contribuyentes con homoclave (SHCP) GSP1309303-735	Registro patronal ante el I.M.S.S. (Una letra o número y 10 dígitos) Y6754016260-6
Actividad o giro principal EMPRESA DE SEGURIDAD PRIVADA	

DATOS DEL PROGRAMA DE CAPACITACIÓN Y ADIESTRAMIENTO																			
NOMBRE DEL CURSO: CURSO BÁSICO DE PRIMEROS AUXILIOS RCP EN ADULTOS Y NIÑOS																			
Duración en horas: 08 horas	Periodo de ejecución	De	Año				Mes		Día		A	Año				Mes		Día	
			2	0	2	0	1	1	0	7		2	0	2	0	1	1	1	4
Área temática del curso 2/: 803 SEGURIDAD																			
Agente capacitador (Externo o interno, según corresponda): VICTOR CASTILLO ESPINOZA (No. de Reg. de Agente Capacitador Externo CACV-710306-852-0005)																			

Los datos se asientan en esta constancia bajo protesta de decir verdad, apercibidos de la responsabilidad en que incurre todo aquel que no se conduce con verdad.

Capacitador	Representantes de la Comisión Mixta de Capacitación y Adiestramiento	
	Por la empresa	Por los trabajadores
VICTOR CASTILLO ESPINOZA	EDUARDO JIMENEZ HERNANDEZ	JAVIER TORRES TREJO
Nombre y firma	Nombre y firma	Nombre y firma

285

LICITACIÓN PÚBLICA NACIONAL ELECTRÓNICA
LA-011A00001-E73-2020.
Ciudad de México a 19 de Enero del 2021

FORMATO DC-3
CONSTANCIA DE HABILIDADES LABORALES

DATOS DEL TRABAJADOR	
Nombre (Anotar apellido paterno, apellido materno y nombre (s)) RUMINENERRIGOYIVAN CLEMENTE VAZQUEZ	
Clave Única de Registro de Población CEVR851108HDFLZN03	Ocupación específica (Catálogo Nacional de Ocupaciones) 1/ 69.4 Protección de bienes y/o personas

DATOS DE LA EMPRESA	
Nombre o razón social (En caso de persona física, anotar apellido paterno, apellido materno y nombre(s)) GD SERVICIOS DE PERSONAL, S.A. DE C.V.	
Registro Federal de Contribuyentes con homoclave (SHCP) GSP1309303-735	Registro patronal ante el I.M.S.S. (Una letra o número y 10 dígitos) Y6754810262-6
Actividad o giro principal EMPRESA DE SEGURIDAD PRIVADA	

DATOS DEL PROGRAMA DE CAPACITACIÓN Y ADIESTRAMIENTO																	
NOMBRE DEL CURSO CURSO BÁSICO PROGRAMAS DE SEGURIDAD EN INSTITUCIONES PUBLICAS																	
Duración en horas 08 horas	Periodo de ejecución	De	Año 2020				Mes 11		Día 07		a	Año 2020				Mes 11		Día 14	
Área temática del curso 2/ 800 SEGURIDAD																	
Agente capacitador (Externo o interno, según corresponda) VICTOR CASTILLO ESPINOZA (No. de Reg. de Agente Capacitador Externo CAEV-710306-452-0005)																	

Los datos se asientan en esta constancia bajo protesta de decir verdad, apercibidos de la responsabilidad en que incurre todo aquel que no se conduce con verdad.

Capacitador	Representantes de la Comisión Mixta de Capacitación y Adiestramiento	
	Por la empresa	Por los trabajadores
VICTOR CASTILLO ESPINOZA	EDUARDO JIMENEZ HERNANDEZ	JAVIER TORRES TREJO
Nombre y firma	Nombre y firma	Nombre y firma

LICITACIÓN PÚBLICA NACIONAL ELECTRÓNICA
LA-011A00001-E73-2020.
Ciudad de México a 19 de Enero del 2021

FORMATO DC-3
CONSTANCIA DE HABILIDADES LABORALES

DATOS DEL TRABAJADOR	
Nombre (Anotar apellido paterno, apellido materno y nombre (s)): RUMMENERRIGGY IVAN CLEMENTE VAZQUEZ	
Clave Única de Registro de Población: CEVR851109HDFLZN00	Ocupación específica (Catálogo Nacional de Ocupaciones) 1/: 09.4 Protección de bienes y/o personas

DATOS DE LA EMPRESA	
Nombre o razón social (En caso de persona física, anotar: apellido paterno, apellido materno y nombre(s)): GD SERVICIOS DE PERSONAL, S.A. DE C.V.	
Registro Federal de Contribuyentes con homoclave (SHCP): GSP130930-735	Registro patronal ante el I.M.S.S. (Una letra o número y 10 dígitos): Y6754810260-6
Actividad o giro principal: EMPRESA DE SEGURIDAD PRIVADA	

DATOS DEL PROGRAMA DE CAPACITACIÓN Y ADIESTRAMIENTO																	
NOMBRE DEL CURSO: CURSO BASICO DE DEFENSA PERSONAL																	
Duración en horas: 88 horas	Periodo de ejecución	De	Año				Mes		Día		*	Año				Mes		Día	
			2	0	2	0	1	1	0	7		2	0	2	0	1	1	1	4
Área temática del curso 2/: 803 SEGURIDAD																	
Agente capacitador (Externo o interno, según corresponda): VICTOR CASTILLO ESPINOZA (No. de Reg. de Agente Capacitador Externo CAEV-710306-4S2-0005)																	

Los datos se asientan en esta constancia bajo protesta de decir verdad, apercibidos de la responsabilidad en que incurre todo aquel que no se conduce con verdad.

Capacitador	Representantes de la Comisión Mixta de Capacitación y Adiestramiento	
	Por la empresa	Por los trabajadores
VICTOR CASTILLO ESPINOZA	EDUARDO JIMENEZ HERNANDEZ	JAVIER TORRES TREJO
Nombre y firma	Nombre y firma	Nombre y firma

287

LICITACIÓN PÚBLICA NACIONAL ELECTRÓNICA
LA-011A00001-E73-2020.
Ciudad de México a 19 de Enero del 2021

FORMATO DC-3
CONSTANCIA DE HABILIDADES LABORALES

DATOS DEL TRABAJADOR	
Nombre (Anotar apellido paterno, apellido materno y nombre (s))	
RUMMENERRGGY IVAN CLEMENTE VAZQUEZ	
Clave Única de Registro de Población	Ocupación específica (Catálogo Nacional de Ocupaciones) 1/
CEVR851108HDFLZN00	69.4 Protección de bienes y/o personas

DATOS DE LA EMPRESA	
Nombre o razón social (En caso de persona física, anotar apellido paterno, apellido materno y nombre (s))	
GD SERVICIOS DE PERSONAL, S.A. DE C.V.	
Registro Federal de Contribuyentes con homoclave (SHCP)	Registro patronal ante el I.M.S.S. (Una letra o número y 10 dígitos)
G S P 1 3 0 9 3 0 - 7 3 5	Y 6 7 5 4 8 1 0 2 6 - 6
Actividad o giro principal	
EMPRESA DE SEGURIDAD PRIVADA	

DATOS DEL PROGRAMA DE CAPACITACIÓN Y ADIESTRAMIENTO																		
NOMBRE DEL CURSO																		
CURSO BÁSICO DE ELABORACIÓN DE REPORTES Y PARTES DE NOVEDADES EN SISTEMA OFFICE (EXCEL, WORD Y POWER POINT)																		
Duración en horas	Periodo de ejecución	De	Año				Mes		Día		a	Año				Mes		Día
08 horas			2	0	2	0	1	1	0	7		2	0	2	0	1	1	1 4
Área temática del curso 2/																		
800 SEGURIDAD																		
Agente capacitador (Externo o interno, según corresponda)																		
VICTOR CASTILLO ESPINOZA (No. de Reg. de Agente Capacitador Externo: CAEV-710306-432-0005)																		

Los datos se asientan en esta constancia bajo protesta de decir verdad, apercibidos de la responsabilidad en que incurre todo aquel que no se conduce con verdad.

Capacitador	Representantes de la Comisión Mixta de Capacitación y Adiestramiento	
	Por la empresa	Por los trabajadores
VICTOR CASTILLO ESPINOZA	EDUARDO JIMENEZ HERNÁNDEZ	JAVIER TORRES TREJO
Nombre y firma	Nombre y firma	Nombre y firma

288

LICITACIÓN PÚBLICA NACIONAL ELECTRÓNICA

LA-011A00001-E73-2020.

Ciudad de México a 19 de Enero del 2021

FORMATO DC-3
CONSTANCIA DE HABILIDADES LABORALES

DATOS DEL TRABAJADOR	
Nombre (Anotar apellido paterno, apellido materno y nombre (s)) RUMMENERROGY IVAN CLEMENTE VAZQUEZ	
Clave Única de Registro de Población CEVR851108HDFLZM00	Ocupación específica (Catálogo Nacional de Ocupaciones) 1/ 03.4 Protección de bienes y/o personas

DATOS DE LA EMPRESA	
Nombre o razón social (En caso de persona física, anotar apellido paterno, apellido materno y nombre(s)) GD SERVICIOS DE PERSONAL, S.A. DE C.V.	
Registro Federal de Contribuyentes con homoclave (SHCP) GSP1303833-735	Registro patronal ante el I.M.S.S. (Una letra o número y 10 dígitos) Y6754810262-6
Actividad o giro principal EMPRESA DE SEGURIDAD PRIVADA	

DATOS DEL PROGRAMA DE CAPACITACIÓN Y ADIESTRAMIENTO																	
NOMBRE DEL CURSO CURSO BASICO DE TRATO Y CORTESIA																	
Duración en horas 60 horas	Periodo de ejecución	De	Año				Mes		Día		a	Año				Mes		Día	
			2	0	2	0	1	1	0	7		2	0	2	0	1	1	1	4
Área temática del curso 2/ 600 SEGURIDAD																	
Agente capacitador (Externo o interno, según corresponda) VICTOR CASTILLO ESPINOZA (No. de Reg. de Agente Capacitador Externo CAEV-710306-4S2-8005)																	

Los datos se asientan en esta constancia bajo protesta de decir verdad, apercibidos de la responsabilidad en que incurre todo aquel que no se conduce con verdad.

Capacitador	Representantes de la Comisión Mixta de Capacitación y Adiestramiento	
	Por la empresa	Por los trabajadores
VICTOR CASTILLO ESPINOZA	EDUARDO JIMENEZ HERNANDEZ	JAVIER TORRES TREJO
Nombre y firma	Nombre y firma	Nombre y firma

LICITACIÓN PÚBLICA NACIONAL ELECTRÓNICA
LA-011A00001-E73-2020.
Ciudad de México a 19 de Enero del 2021

FORMATO DC-3
CONSTANCIA DE HABILIDADES LABORALES

DATOS DEL TRABAJADOR	
Nombre (Anotar apellido paterno, apellido materno y nombre (s)) RUMMENERRIGGYIVAN CLEMENTE VAZQUEZ	
Clave Única de Registro de Población CEVR851108MDFLZN03	Ocupación específica (Catálogo Nacional de Ocupaciones) 1/ 69.4 Protección de bienes y/o personas

DATOS DE LA EMPRESA	
Nombre o razón social (En caso de persona física, anotar apellido paterno, apellido materno y nombre(s)) GD SERVICIOS DE PERSONAL, S.A. DE C.V.	
Registro Federal de Contribuyentes con homoclave (SHCP) GSP1303033-735	Registro patronal ante el I.M.S.S. (Una letra o número y 10 dígitos) Y6754010262-6
Actividad o giro principal EMPRESA DE SEGURIDAD PRIVADA	

DATOS DEL PROGRAMA DE CAPACITACIÓN Y ADIESTRAMIENTO																	
NOMBRE DEL CURSO: CURSO BÁSICO DE CONTROL DE ACCESOS																	
Duración en horas: 60 horas	Periodo de ejecución	De	Año				Mes		Día		a	Año				Mes		Día	
			2	0	2	0	1	1	0	7		2	0	2	0	1	1	1	4
Área temática del curso 2/: 60 SEGURIDAD																	
Agente capacitador (Externo o interno, según corresponda): VICTOR CASTILLO ESPINOZA (No. de Reg. de Agente Capacitador Externo CAEV-710306-4S2-0000)																	

Los datos se asientan en esta constancia bajo protesta de decir verdad, apercibidos de la responsabilidad en que incurre todo aquel que no se conduce con verdad.

Capacitador	Representantes de la Comisión Mixta de Capacitación y Adiestramiento	
	Por la empresa	Por los trabajadores
VICTOR CASTILLO ESPINOZA	EDUARDO JIMENEZ HERNANDEZ	JAVIER TORRES TREJO
Nombre y firma	Nombre y firma	Nombre y firma

290

LICITACIÓN PÚBLICA NACIONAL ELECTRÓNICA
LA-011A00001-E73-2020.
Ciudad de México a 19 de Enero del 2021

FORMATO DC-3
CONSTANCIA DE HABILIDADES LABORALES

DATOS DEL TRABAJADOR	
Nombre (Anotar apellido paterno, apellido materno y nombre (s))	
RUMINENERROGY IVAN CLEMENTE VAZQUEZ	
Clave Única de Registro de Población CEVR851108HDFLZN00	Ocupación específica (Catálogo Nacional de Ocupaciones) V 69A Protección de bienes y/o personas

DATOS DE LA EMPRESA	
Nombre o razón social (En caso de persona física, anotar apellido paterno, apellido materno y nombre(s))	
GD SERVICIOS DE PERSONAL, S.A. DE C.V.	
Registro Federal de Contribuyentes con homoclave (SHCP) G S P 1 3 0 9 3 0 - 7 3 5	Registro patronal ante el IMSS. (Una letra o número y 10 dígitos) Y 6 7 5 4 8 1 0 2 6 - 5
Actividad o giro principal	
EMPRESA DE SEGURIDAD PRIVADA	

DATOS DEL PROGRAMA DE CAPACITACIÓN Y ADIESTRAMIENTO																	
NOMBRE DEL CURSO																	
CURSO BÁSICO DE AMABILIDAD AL PUBLICO Y AL PERSONAL DE LA INSTITUCIÓN																	
Duración en horas	Periodo de ejecución	De	Año				Mes		Día		A	Año				Mes		Día	
60 horas			2	0	2	0	1	1	0	7		2	0	2	0	1	1	1	4
Área temática del curso 2/																	
609 SEGURIDAD																	
Agente capacitador (Externo o interno, según corresponda)																	
VICTOR CASTILLO ESPINOZA (No. de Reg. de Agente Capacitador Externo CACV-710306-4S2-0000)																	

Los datos se asientan en esta constancia bajo protesta de decir verdad, apercibidos de la responsabilidad en que incurre todo aquel que no se conduce con verdad.

Capacitador	Representantes de la Comisión Mixta de Capacitación y Adiestramiento	
	Por la empresa	Por los trabajadores
VICTOR CASTILLO ESPINOZA	EDUARDO JIMENEZ HERNANDEZ	JAVIER TORRES TREJO
Nombre y firma	Nombre y firma	Nombre y firma

291

LICITACIÓN PÚBLICA NACIONAL ELECTRÓNICA

LA-011A00001-E73-2020.

Ciudad de México a 19 de Enero del 2021

FORMATO DC-3
CONSTANCIA DE HABILIDADES LABORALES

DATOS DEL TRABAJADOR	
Nombre (Anotar apellido paterno, apellido materno y nombre (s) RUMMENERROGY IVAN CLEMENTE VAZQUEZ	
Clave Única de Registro de Población CEVR851109HDFLZM00	Ocupación específica (Catálogo Nacional de Ocupaciones) 1/ 05.4 Protección de bienes y/o personas

DATOS DE LA EMPRESA	
Nombre o razón social (En caso de persona física, anotar apellido paterno, apellido materno y nombre(s) GD SERVICIOS DE PERSONAL, S.A. DE C.V.	
Registro Federal de Contribuyentes con homoclave (SHCP) GSP1209307357	Registro patronal ante el I.M.S.S. (Una letra o número y 10 dígitos) Y6754810260-6
Actividad o giro principal EMPRESA DE SEGURIDAD PRIVADA	

DATOS DEL PROGRAMA DE CAPACITACIÓN Y ADIESTRAMIENTO																
NOMBRE DEL CURSO CURSO BÁSICO DE IGUALDAD LABORAL Y NO DISCRIMINACIÓN LABORAL																
Duración en horas 08 horas	Periodo de ejecución	De	Año				Mes		Día		a	Año				Mes		Día	
			2	0	2	0	1	1	0	7		2	0	2	0	1	1	1	4
Área temática del curso 2/ 600 SEGURIDAD																			
Agente capacitador (Externo o interno, según corresponda) COMERCIALIZADORA DE SEGURIDAD PRIVADA Y EMPRESARIAL ERUMA, S. DE R.L. DE C.V. (No. de Reg. de Agente Capacitador Externo CSP11091U114013)																

Los datos se asientan en esta constancia bajo protesta de decir verdad, apercibidos de la responsabilidad en que incurre todo aquel que no se conduce con verdad.

Capacitador	Representantes de la Comisión Mixta de Capacitación y Adiestramiento Por la empresa	 Por los trabajadores
ERIK HIDALGO MALDONADO REPRESENTANTE LEGAL COMERCIALIZADORA DE SEGURIDAD PRIVADA Y EMPRESARIAL ERUMA, S. DE R.L. DE C.V.	EDUARDO JIMENEZ HERNANDEZ	JAVIER TORRES TREJO
Nombre y firma	Nombre y firma	Nombre y firma

292

FORMATO DC-3
CONSTANCIA DE HABILIDADES LABORALES

DATOS DEL TRABAJADOR	
Nombre (Anotar apellido paterno, apellido materno y nombre (s)) APOLINAR COLIN BLANCAS	
Clave Única de Registro de Población COBA681129HDFLLP04	Ocupación específica (Catálogo Nacional de Ocupaciones) 1/ 09.4 Protección de bienes y/o personas

DATOS DE LA EMPRESA	
Nombre o razón social (En caso de persona física, anotar apellido paterno, apellido materno y nombre(s)) GD SERVICIOS DE PERSONAL, S.A. DE C.V.	
Registro Federal de Contribuyentes con homoclave (SHCP) G S P 1 3 0 9 3 0 7 3 5	Registro patronal ante el I.M.S.S. (Una letra o número y 10 dígitos) Y 6 7 5 4 8 1 0 2 6 - 6
Actividad o giro principal EMPRESA DE SEGURIDAD PRIVADA	

DATOS DEL PROGRAMA DE CAPACITACIÓN Y ADIESTRAMIENTO																			
NOMBRE DEL CURSO CURSO BASICO DE SEGURIDAD																			
Duración en horas 08 horas	Período de ejecución	De	Año				Mes		Día		a	Año				Mes		Día	
			2	0	2	0	1	1	0	7		2	0	2	0	1	1	1	4
Área temática del curso 2/ 603 SEGURIDAD																			
Agente capacitador (Externo o interno, según corresponda) VICTOR CASTILLO ESPINOZA (No. de Reg. de Agente Capacitador Externo CAEV-710306-452-0005)																			

Los datos se plasman en esta constancia bajo protesta de decir verdad, apercibidos de la responsabilidad en que incurre todo aquel que no se conduce con verdad.

Capacitador	Representantes de la Comisión Mixta de Capacitación y Adiestramiento Por la empresa	Por los trabajadores
VICTOR CASTILLO ESPINOZA	EDUARDO JIMENEZ HERNANDEZ	JAVIER TORRES TREJO
Nombre y firma	Nombre y firma	Nombre y firma

293

LICITACIÓN PÚBLICA NACIONAL ELECTRÓNICA
LA-011A00001-E73-2020.
Ciudad de México a 19 de Enero del 2021

FORMATO DC-3
CONSTANCIA DE HABILIDADES LABORALES

DATOS DEL TRABAJADOR	
Nombre (Anotar apellido paterno, apellido materno y nombre (s))	
APOLINAR COLIN BLANCAS	
Clave Única de Registro de Población	Ocupación específica (Catálogo Nacional de Ocupaciones) 1/
COBA881126HDFLLP04	69.4 Protección de bienes y/o personas

DATOS DE LA EMPRESA	
Nombre o razón social (En caso de persona física, anotar apellido paterno, apellido materno y nombre(s))	
GD SERVICIOS DE PERSONAL, S.A. DE C.V.	
Registro Federal de Contribuyentes con homoclave (SHCP)	Registro patronal ante el I.M.S.S. (Una letra o número y 10 dígitos)
G S P 1 3 0 9 3 0 - 7 3 5	Y 6 7 5 4 8 1 0 2 6 - 6
Actividad o giro principal	
EMPRESA DE SEGURIDAD PRIVADA	

DATOS DEL PROGRAMA DE CAPACITACIÓN Y ADIESTRAMIENTO																			
NOMBRE DEL CURSO																			
CURSO BÁSICO DE SEGURIDAD PRIVADA EN LOS BIENES																			
Duración en horas	Periodo de ejecución	De	Año				Mes		Día		A	Año				Mes		Día	
80 horas			2	0	2	0	1	1	0	7		2	0	2	0	1	1	1	4
Área temática del curso 2/																			
803 SEGURIDAD																			
Agente capacitador (Externo o interno, según corresponda)																			
VÍCTOR CASTILLO ESPINOZA (No. de Reg. de Agente Capacitador Externo CAEV-710386-4S2-0005)																			

Los datos se asientan en esta constancia bajo protesta de decir verdad, apercibidos de la responsabilidad en que incurre todo aquel que no se conduce con verdad.

Capacitador	Representantes de la Comisión Mixta de Capacitación y Adiestramiento	
	Por la empresa	Por los trabajadores
VICTOR CASTILLO ESPINOZA	EDUARDO JIMÉNEZ HERNÁNDEZ	JAVIER TORRES TREJO
Nombre y firma	Nombre y firma	Nombre y firma

LICITACIÓN PÚBLICA NACIONAL ELECTRÓNICA

LA-011A00001-E73-2020.

Ciudad de México a 19 de Enero del 2021

FORMATO DC-3
CONSTANCIA DE HABILIDADES LABORALES

DATOS DEL TRABAJADOR	
Nombre (Anotar apellido paterno, apellido materno y nombre (s)) APOLINAR COLIN BLANCAS	
Clave Única de Registro de Población COBA681126HDFLLP04	Ocupación específica (Catálogo Nacional de Ocupaciones) Y 09.4 Protección de bienes y/o personas

DATOS DE LA EMPRESA	
Nombre o razón social (En caso de persona física, anotar apellido paterno, apellido materno y nombre(s)) GD SERVICIOS DE PERSONAL, S.A. DE C.V.	
Registro Federal de Contribuyentes con homoclave (SHCP) GSP1309307357	Registro patronal ante el I.M.S.S. (Una letra o número y 10 dígitos) Y6754810261-6
Actividad o giro principal EMPRESA DE SEGURIDAD PRIVADA	

DATOS DEL PROGRAMA DE CAPACITACIÓN Y ADIESTRAMIENTO																
NOMBRE DEL CURSO CURSO BASICO DE CONTROL Y COMBATE DE INCENDIOS																
Duración en horas	Periodo de ejecución	De	Año				Mes		Día		a	Año				Mes		Día	
08 horas			2	0	2	0	1	1	0	7		2	0	2	0	1	1	1	4
Área temática del curso 3) 600 SEGURIDAD																
Agente capacitador (Externo o interno, según corresponda) VICTOR CASTILLO ESPINOZA (No. de Reg. de Agente Capacitador Externo CAEV-710306-4S2-0005)																

Los datos se asientan en esta constancia bajo protesta de decir verdad, apercibidos de la responsabilidad en que incurre todo aquel que no se conduce con verdad.

Capacitador	Representantes de la Comisión Mixta de Capacitación y Adiestramiento	
	Por la empresa	Por los trabajadores
VICTOR CASTILLO ESPINOZA	EDUARDO JIMENEZ HERNANDEZ	JAVIER TORRES TREJO
Nombre y firma	Nombre y firma	Nombre y firma

FORMATO DC-3
CONSTANCIA DE HABILIDADES LABORALES

DATOS DEL TRABAJADOR	
Nombre (Anotar apellido paterno, apellido materno y nombre (s))	
APOLINAR COLIN BLANCAS	
Clave Única de Registro de Población	Ocupación específica (Catálogo Nacional de Ocupaciones) 1/
COBA851129HDFLLP04	69.4 Protección de bienes y/o personas

DATOS DE LA EMPRESA	
Nombre o razón social (En caso de persona física, anotar apellido paterno, apellido materno y nombre(s))	
GD SERVICIOS DE PERSONAL, S.A. DE C.V.	
Registro Federal de Contribuyentes con homoclave (SHCP)	Registro patronal ante el I.M.S.S. (Una letra o número y 10 dígitos)
G S P 1 3 0 9 3 0 - 7 3 5	Y 6 7 5 4 8 1 0 2 6 - 6
Actividad o giro principal	
EMPRESA DE SEGURIDAD PRIVADA	

DATOS DEL PROGRAMA DE CAPACITACIÓN Y ADIESTRAMIENTO																			
NOMBRE DEL CURSO																			
CURSO BÁSICO DE PROTECCION CIVIL																			
Duración en horas	Periodo de ejecución	De	Año				Mes		Día		A	Año				Mes		Día	
08 horas			2	0	2	0	1	1	0	7		2	0	2	0	1	1	1	4
Área temática del curso 2/																			
600 SEGURIDAD																			
Agente capacitador (Externo o interno, según corresponda)																			
VICTOR CASTILLO ESPINOZA (No. de Reg. de Agente Capacitador Externo CAEV-710306-452-0005)																			

Los datos se asientan en esta constancia bajo protesta de decir verdad, apercibidos de la responsabilidad en que incurre todo aquel que no se conduce con verdad.

Capacitador	Representantes de la Comisión Mixta de Capacitación y Adiestramiento	
	Por la empresa	Por los trabajadores
VICTOR CASTILLO ESPINOZA	EDUARDO JIMENEZ HERNANDEZ	JAVIER TORRES TREJO
Nombre y firma	Nombre y firma	Nombre y firma

FORMATO DC-3
CONSTANCIA DE HABILIDADES LABORALES

DATOS DEL TRABAJADOR	
Nombre (Anotar apellido paterno, apellido materno y nombre (s))	
APOLINAR COLIN BLANCAS	
Clave Única de Registro de Población COBA681129HDFLLP04	Ocupación específica (Catálogo Nacional de Ocupaciones) 1/ 09.4 Protección de bienes y/o personas

DATOS DE LA EMPRESA	
Nombre o razón social (En caso de persona física, anotar apellido paterno, apellido materno y nombre(s))	
GD SERVICIOS DE PERSONAL, S.A. DE C.V.	
Registro Federal de Contribuyentes con homoclave (SHCP) G S P 1 3 0 9 3 0 - 7 3 5	Registro patronal ante el I.M.S.S. (Una letra o número y 10 dígitos) Y 6 7 5 4 8 1 0 2 6 - 6
Actividad o giro principal EMPRESA DE SEGURIDAD PRIVADA	

DATOS DEL PROGRAMA DE CAPACITACIÓN Y ADIESTRAMIENTO																
NOMBRE DEL CURSO CURSO BÁSICO DE PRIMEROS AUXILIOS RCP EN ADULTOS Y NIÑOS																
Duración en horas 08 horas	Periodo de ejecución	De	Año				Mes		Día		A	Año				Mes		Día	
			2	0	2	0	1	1	0	7		2	0	2	0	1	1	1	4
Área temática del curso 2/ SEGURIDAD																			
Agente capacitador (Externo o interno, según corresponda) VICTOR CASTILLO ESPINOZA (No. de Reg. de Agente Capacitador Externo CAEV-710305-4S2-0000)																			

Los datos se asientan en esta constancia bajo protesta de decir verdad, apercibidos de la responsabilidad en que incurre todo aquel que no se conduce con verdad.

Capacitador	Representantes de la Comisión Mixta de Capacitación y Adiestramiento	
	Por la empresa	Por los trabajadores
VICTOR CASTILLO ESPINOZA	EDUARDO JIMENEZ HERNANDEZ	JAVIER TORRES TREJO
Nombre y firma	Nombre y firma	Nombre y firma

LICITACIÓN PÚBLICA NACIONAL ELECTRÓNICA

LA-011A00001-E73-2020.

Ciudad de México a 19 de Enero del 2021

FORMATO DC-3
CONSTANCIA DE HABILIDADES LABORALES

DATOS DEL TRABAJADOR	
Nombre (Anotar apellido paterno, apellido materno y nombre (s)): APOLINAR COLIN BLANCAS	
Clave Única de Registro de Población: COBA681126HDFLLP04	Ocupación específica (Catálogo Nacional de Ocupaciones) 1/: 69.4 Protección de bienes y/o personas

DATOS DE LA EMPRESA	
Nombre o razón social (En caso de persona física, anotar apellido paterno, apellido materno y nombre(s)): GD SERVICIOS DE PERSONAL, S.A. DE C.V.	
Registro Federal de Contribuyentes con homoclave (SHCP): G S P 1 3 0 9 3 8 - 7 3 5	Registro patronal ante el I.M.S.S. (Una letra o número y 10 dígitos): Y 6 7 5 4 8 1 0 2 6 - 6
Actividad o giro principal: EMPRESA DE SEGURIDAD PRIVADA	

DATOS DEL PROGRAMA DE CAPACITACIÓN Y ADIESTRAMIENTO																
NOMBRE DEL CURSO: CURSO BASICO PROGRAMAS DE SEGURIDAD EN INSTITUCIONES PUBLICAS																
Duración en horas: 08 horas	Periodo de ejecución	De	Año				Mes		Día		a	Año				Mes		Día	
			2	0	2	0	1	1	0	7		2	0	2	0	1	1	1	4
Área temática del curso 2/: 809 SEGURIDAD																			
Agente capacitador (Externo o interno, según corresponda): VÍCTOR CASTILLO ESPINOZA (No. de Reg. de Agente Capacitador Externo CAEV-710386-432-0005)																			

Los datos asentados en esta constancia bajo protesta de decir verdad, apercibidos de la responsabilidad en que incurre todo aquel que no se conduce con verdad.

Capacitador	Representantes de la Comisión Mixta de Capacitación y Adiestramiento	
	Por la empresa	Por los trabajadores
VÍCTOR CASTILLO ESPINOZA	EDUARDO JIMÉNEZ HERNÁNDEZ	JAVIER TORRES TREJO
Nombre y firma	Nombre y firma	Nombre y firma

298

FORMATO DC-3
CONSTANCIA DE HABILIDADES LABORALES

DATOS DEL TRABAJADOR	
Nombre (Anotar apellido paterno, apellido materno y nombre (s)) APOLINAR COLIN BLANCAS	
Clave Única de Registro de Población COBA831129HDFLLP04	Ocupación específica (Catálogo Nacional de Ocupaciones) 1/ 69.4 Protección de bienes y/o personas

DATOS DE LA EMPRESA	
Nombre o razón social (En caso de persona física, anotar apellido paterno, apellido materno y nombre(s)) GD SERVICIOS DE PERSONAL, S.A. DE C.V.	
Registro Federal de Contribuyentes con homoclave (SHCP) GSP1309309-735	Registro patronal ante el I.M.S.S. (Una letra o número y 10 dígitos) Y6754810262-1
Actividad o giro principal EMPRESA DE SEGURIDAD PRIVADA	

DATOS DEL PROGRAMA DE CAPACITACIÓN Y ADIESTRAMIENTO																	
NOMBRE DEL CURSO CURSO BASICO DE DEFENSA PERSONAL																	
Duración en horas 66 horas	Periodo de ejecución	De	Año				Mes		Día		A	Año				Mes		Día	
			2	0	2	0	1	1	0	7		2	0	2	0	1	1	1	4
Área temática del curso 2/ 609 SEGURIDAD																	
Agente capacitador (Externo o interno, según corresponda) VÍCTOR CASTILLO ESPINOZA (No. de Reg. de Agente Capacitador Externo CAEV-710306-452-8005)																	

Los datos se asientan en esta constancia bajo protesta de decir verdad, apercibidos de la responsabilidad en que incurre todo aquel que no se conduce con verdad.

Capacitador	Representantes de la Comisión Mixta de Capacitación y Adiestramiento	
	Por la empresa	Por los trabajadores
VICTOR CASTILLO ESPINOZA	EDUARDO JIMENEZ HERNANDEZ	JAVIER TORRES TREJO
Nombre y firma	Nombre y firma	Nombre y firma

LICITACIÓN PÚBLICA NACIONAL ELECTRÓNICA

LA-011A00001-E73-2020.

Ciudad de México a 19 de Enero del 2021

FORMATO DC-3
CONSTANCIA DE HABILIDADES LABORALES

DATOS DEL TRABAJADOR	
Nombre (Anotar apellido paterno, apellido materno y nombre (s))	
APOLINAR COLIN BLANCAS	
Clave Única de Registro de Población	Ocupación específica (Catálogo Nacional de Ocupaciones) 1/
COBA681129HDFLLP04	09.4 Protección de bienes y/o personas

DATOS DE LA EMPRESA	
Nombre o razón social (En caso de persona física, anotar apellido paterno, apellido materno y nombre(s))	
GD SERVICIOS DE PERSONAL, S.A. DE C.V.	
Registro Federal de Contribuyentes con homoclave (SHCP)	Registro patronal ante el I.M.S.S. (Una letra o número y 10 dígitos)
G S P 1 3 0 9 3 0 7 3 5	Y 6 7 5 4 8 1 0 2 6 - 6
Actividad o giro principal	
EMPRESA DE SEGURIDAD PRIVADA	

DATOS DEL PROGRAMA DE CAPACITACIÓN Y ADIESTRAMIENTO																			
NOMBRE DEL CURSO																			
CURSO BÁSICO DE ELABORACIÓN DE REPORTES Y PARTES DE NOVEDADES EN SISTEMA OFFICE (EXCEL, WORD Y POWER POINT)																			
Duración en horas	Periodo de ejecución	De	Año				Mes		Día		a	Año				Mes		Día	
08 horas			2	0	2	0	1	1	0	7		2	0	2	1	1	1	1	4
Área temática del curso 2/																			
803 SEGURIDAD																			
Agente capacitador (Externo o interno, según corresponda)																			
VÍCTOR CASTILLO ESPINOZA (No. de Reg. de Agente Capacitador Externo CACV-710306-4S2-0005)																			

Los datos se asientan en esta constancia bajo protesta de decir verdad, apercibidos de la responsabilidad en que incurre todo aquel que no se conduce con verdad.

Representante legal de la empresa	Representante de la Comisión Mixta de Capacitación y Adiestramiento	Por los trabajadores
VICTOR CASTILLO ESPINOZA	EDUARDO JIMENEZ HERNANDEZ	JAVIER TORRES TREJO
Nombre y firma	Nombre y firma	Nombre y firma

300

LICITACIÓN PÚBLICA NACIONAL ELECTRÓNICA

LA-011A00001-E73-2020.

Ciudad de México a 19 de Enero del 2021

FORMATO DC-3
CONSTANCIA DE HABILIDADES LABORALES

DATOS DEL TRABAJADOR	
Nombre (Anotar apellido paterno, apellido materno y nombre (s) APOLINAR COLIN BLANCAS	
Clave Única de Registro de Población COBA681126HDFLLP04	Ocupación específica (Catálogo Nacional de Ocupaciones) 1/ 69.4 Protección de bienes y/o personas

DATOS DE LA EMPRESA	
Nombre o razón social (En caso de persona física, anotar apellido paterno, apellido materno y nombre(s) GD SERVICIOS DE PERSONAL, S.A. DE C.V.	
Registro Federal de Contribuyentes con homoclave (SHCP) GSP1303033075	Registro patronal ante el I.M.S.S. (Una letra o número y 10 dígitos) Y G7541810260
Actividad o giro principal EMPRESA DE SEGURIDAD PRIVADA	

DATOS DEL PROGRAMA DE CAPACITACIÓN Y ADIESTRAMIENTO																			
NOMBRE DEL CURSO CURSO BASICO DE TRATO Y CORTESÍA																			
Duración en horas 08 horas	Periodo de ejecución	De	Año				Mes		Día		a	Año				Mes		Día	
			2	0	2	0	1	1	0	7		2	0	2	0	1	1	1	4
Área temática del curso 2/ 803 SEGURIDAD																			
Agente capacitador (Externo o interno, según corresponda) VICTOR CASTILLO ESPINOZA (No. de Reg. de Agente Capacitador Externo CAEV-710306-4S2-0005)																			

Los datos se asientan en esta constancia bajo protesta de decir verdad, apercibidos de la responsabilidad en que incurre todo aquel que no se conduce con verdad.

Capacitador	Representantes de la Comisión Mixta de Capacitación y Adiestramiento	
	Por la empresa	Por los trabajadores
VICTOR CASTILLO ESPINOZA	EDUARDO JIMENEZ HERNANDEZ	JAVIER TORRES TREJO
Nombre y firma	Nombre y firma	Nombre y firma

301

FORMATO DC-3
CONSTANCIA DE HABILIDADES LABORALES

DATOS DEL TRABAJADOR	
Nombre (Anotar apellido paterno, apellido materno y nombre (s))	
APOLINAR COLIN BLANCAS	
Clave Única de Registro de Población COBA651129HDFLLP04	Ocupación específica (Catálogo Nacional de Ocupaciones) 1/ 69.4 Protección de bienes y/o personas

DATOS DE LA EMPRESA	
Nombre o razón social (En caso de persona física, anotar apellido paterno, apellido materno y nombre(s))	
GD SERVICIOS DE PERSONAL, S.A. DE C.V.	
Registro Federal de Contribuyentes con homoclave (SHCP) GSP1309373-5	Registro patronal ante el I.M.S.S. (Una letra o número y 10 dígitos) Y6754810262-5
Actividad o giro principal EMPRESA DE SEGURIDAD PRIVADA	

DATOS DEL PROGRAMA DE CAPACITACIÓN Y ADIESTRAMIENTO																	
NOMBRE DEL CURSO CURSO BASICO DE CONTROL DE ACCESOS																	
Duración en horas 08 horas	Periodo de ejecución	De	Año				Mes		Día		a	Año				Mes		Día	
			2	0	2	0	1	1	0	7		2	0	2	0	1	1	1	4
Área temática del curso 3/ 603 SEGURIDAD																	
Agente capacitador (Externo o interno, según corresponda) VICTOR CASTILLO ESPINOZA (No. de Reg. de Agente Capacitador Externo CAEV-710305-4S2-8005)																	

Los datos se asientan en esta constancia bajo protesta de decir verdad, apercibidos de la responsabilidad en que incurre todo aquel que no se conduce con verdad.

Capacitador	Representantes de la Comisión Mixta de Capacitación y Adiestramiento	
	Por la empresa	Por los trabajadores
VICTOR CASTILLO ESPINOZA	EDUARDO JIMENEZ HERNANDEZ	JAVIER TORRES TREJO
Nombre y firma	Nombre y firma	Nombre y firma

302

LICITACIÓN PÚBLICA NACIONAL ELECTRÓNICA

LA-011A00001-E73-2020.

Ciudad de México a 19 de Enero del 2021

FORMATO DC-3
CONSTANCIA DE HABILIDADES LABORALES

DATOS DEL TRABAJADOR	
Nombre (Anotar apellido paterno, apellido materno y nombre (s)) APOLINAR COLIN BLANCAS	
Clave Única de Registro de Población COBA681129HDFLLP04	Ocupación específica (Catálogo Nacional de Ocupaciones) 1/ 09.4 Protección de bienes y/o personas

DATOS DE LA EMPRESA	
Nombre o razón social (En caso de persona física, anotar apellido paterno, apellido materno y nombre(s)) GD SERVICIOS DE PERSONAL, S.A. DE C.V.	
Registro Federal de Contribuyentes con homoclave (SHCP) GSP130930-735	Registro patronal ante el IMSS. (Una letra o número y 10 dígitos) Y67548102 6-5
Actividad o giro principal EMPRESA DE SEGURIDAD PRIVADA	

DATOS DEL PROGRAMA DE CAPACITACIÓN Y ADIESTRAMIENTO																		
NOMBRE DEL CURSO CURSO BASICO DE AMABILIDAD AL PUBLICO Y AL PERSONAL DE LA INSTITUCIÓN																		
Duración en horas 08 horas	Periodo de ejecución	De	Año 2020	Mes 11	Día 07	a	Año 2020	Mes 11	Día 14									
Área temática del curso 2/ 600 SEGURIDAD																		
Agente capacitador (Externo o interno, según corresponda) VICTOR CASTILLO ESPINOZA (No. de Reg. de Agente Capacitador Externo CAEV-710306-4S2-0005)																		

Los datos se asientan en esta constancia bajo protesta de decir verdad, apercibidos de la responsabilidad en que incurre todo aquel que no se conduce con verdad.

Capacitador	Representantes de la Comisión Mixta de Capacitación y Adiestramiento	
	Por la empresa	Por los trabajadores
VICTOR CASTILLO ESPINOZA	EDUARDO JIMENEZ HERNÁNDEZ	JAVIER TORRES TREJO
Nombre y firma	Nombre y firma	Nombre y firma

303

FORMATO 3C-3
CONSTANCIA DE HABILIDADES LABORALES

DATOS DEL TRABAJADOR	
Nombre (Anotar apellido paterno, apellido materno y nombre (s))	
APOLINAR COLIN BLANCAS	
Clave Única de Registro de Población	Ocupación específica (Catálogo Nacional de Ocupaciones) 1/
COBA881126HDFLLP04	69.4 Protección de bienes y/o personas

DATOS DE LA EMPRESA	
Nombre o razón social (En caso de persona física, anotar apellido paterno, apellido materno y nombre(s))	
GD SERVICIOS DE PERSONAL, S.A. DE C.V.	
Registro Federal de Contribuyentes con homoclave (SHCP)	Registro patronal ante el I.M.S.S. (Una letra o número y 10 dígitos)
G S P 1 3 0 9 3 0 - 7 3 5	Y 6 7 5 4 8 1 0 2 6 - 6
Actividad o giro principal	
EMPRESA DE SEGURIDAD PRIVADA	

DATOS DEL PROGRAMA DE CAPACITACIÓN Y ADIESTRAMIENTO																	
NOMBRE DEL CURSO																	
CURSO BÁSICO DE IGUALDAD LABORAL Y NO DISCRIMINACION LABORAL																	
Duración en horas	Periodo de ejecución	De	Año				Mes		Día		a	Año				Mes		Día	
08 horas			2	0	2	0	1	1	0	7		2	0	2	0	1	1	1	4
Área temática del curso 2/																	
600 SEGURIDAD																	
Agente capacitador (Externo o interno, según corresponda)																	
COMERCIALIZADORA DE SEGURIDAD PRIVADA Y EMPRESARIAL ERUMA, S. DE R.L. DE C.V. (No. de Reg. de Agente Capacitador Externo CSP110910I81-0013)																	

Los datos se asientan en esta constancia bajo protesta de decir verdad, apercibidos de la responsabilidad en que incurre todo aquel que no se conduce con verdad.

Representantes de la Comisión Mixta de Capacitación y Adiestramiento		
Capacitador	Por la empresa	Por los trabajadores
ERIC HIDALGO MALDONADO REPRESENTANTE LEGAL COMERCIALIZADORA DE SEGURIDAD PRIVADA Y EMPRESARIAL ERUMA, S. DE R.L. DE C.V.	EDUARDO JIMENEZ HERNANDEZ	JAVIER TORRES TREJO
Nombre y firma	Nombre y firma	Nombre y firma

FORMATO DC-3
CONSTANCIA DE HABILIDADES LABORALES

DATOS DEL TRABAJADOR	
Nombre (Anotar apellido paterno, apellido materno y nombre (s))	
BERNABE CORONEL SALGADO	
Clave Única de Registro de Población	Ocupación específica (Catálogo Nacional de Ocupaciones) 1/
COSB680613HMNRLL01	69.4 Protección de bienes y/o personas

DATOS DE LA EMPRESA	
Nombre o razón social (En caso de persona física, anotar apellido paterno, apellido materno y nombre(s))	
GD SERVICIOS DE PERSONAL, S.A. DE C.V.	
Registro Federal de Contribuyentes con homoclave (SHCP)	Registro patronal ante el I.M.S.S. (Una letra o número y 10 dígitos)
G S P 1 3 0 9 3 0 - 7 3 5	Y 6 7 5 4 8 1 0 2 6 - 5
Actividad o giro principal	
EMPRESA DE SEGURIDAD PRIVADA	

DATOS DEL PROGRAMA DE CAPACITACIÓN Y ADIESTRAMIENTO																	
NOMBRE DEL CURSO																	
CURSO BASICO DE SEGURIDAD																	
Duración en horas	Periodo de ejecución	De	Año				Mes		Día		a	Año				Mes		Día	
08 horas			2	0	2	0	1	1	0	7		2	0	2	0	1	1	1	4
Área temática del curso 2/																	
600 SEGURIDAD																	
Agente capacitador (Externo o interno, según corresponda)																	
VICTOR CASTILLO ESPINOZA (No. de Reg. de Agente Capacitador Externo CAEV-710306-4S2-8005)																	

Los datos se asientan en esta constancia bajo protesta de decir verdad, apercibidos de la responsabilidad en que incurre todo aquel que no se conduce con verdad.

Capacitador	Representante de la Comisión Mixta de Capacitación y Adiestramiento	
	Por la empresa	Por los trabajadores
VICTOR CASTILLO ESPINOZA	EDUARDO JIMENEZ HERNÁNDEZ	JAVIER TORRES TREJO
Nombre y firma	Nombre y firma	Nombre y firma

305

FORMATO DC-3
CONSTANCIA DE HABILIDADES LABORALES

DATOS DEL TRABAJADOR	
Nombre (Anotar apellido paterno, apellido materno y nombre (s))	
BERNABE CORONEL SALGADO	
Clave Única de Registro de Población COSB680611HMNRLR01	Ocupación específica (Catálogo Nacional de Ocupaciones) 1/ 69.4 Protección de bienes y/o personas

DATOS DE LA EMPRESA	
Nombre o razón social (En caso de persona física, anotar apellido paterno, apellido materno y nombre(s))	
GD SERVICIOS DE PERSONAL, S.A. DE C.V.	
Registro Federal de Contribuyentes con homoclave (SHCP) GSP130930-735	Registro patronal ante el I.M.S.S. (Una letra o número y 10 dígitos) Y6754810261-6
Actividad o giro principal EMPRESA DE SEGURIDAD PRIVADA	

DATOS DEL PROGRAMA DE CAPACITACIÓN Y ADIESTRAMIENTO																			
NOMBRE DEL CURSO CURSO BASICO DE SEGURIDAD PRIVADA EN LOS BIENES																			
Duración en horas 40 horas	Periodo de ejecución	De	Año				Mes		Día		A	Año				Mes		Día	
			2	0	2	0	1	1	0	7		2	0	2	0	1	1	1	4
Área temática del curso 2/ 603 SEGURIDAD																			
Agente capacitador (Externo o interno, según corresponda) VICTOR CASTILLO ESPINOZA (No. de Reg. de Agente Capacitador Externo CAEV-710306-4S2-8005)																			

Los datos se asientan en esta constancia bajo protesta de decir verdad, apercibidos de la responsabilidad en que incurre todo aquel que no se conduce con verdad.

Capacitador	Representantes de la Comisión Mixta de Capacitación y Adiestramiento	
	Por la empresa	Por los trabajadores
VICTOR CASTILLO ESPINOZA	EDUARDO JIMENEZ HERNANDEZ	JAVIER TORRES TREJO
Nombre y firma	Nombre y firma	Nombre y firma

306

LICITACIÓN PÚBLICA NACIONAL ELECTRÓNICA
LA-011A00001-E73-2020.
Ciudad de México a 19 de Enero del 2021

FORMATO DC-3
CONSTANCIA DE HABILIDADES LABORALES

DATOS DEL TRABAJADOR	
Nombre (Anotar apellido paterno, apellido materno y nombre (s))	
BERNABE CORONEL SALGADO	
Clave Única de Registro de Población COSB850611HMNRLR01	Ocupación específica (Catálogo Nacional de Ocupaciones) 1/ 0944 Protección de bienes y/o personas

DATOS DE LA EMPRESA	
Nombre o razón social (En caso de persona física, anotar apellido paterno, apellido materno y nombre(s))	
GD SERVICIOS DE PERSONAL, S.A. DE C.V.	
Registro Federal de Contribuyentes con homoclave (SHCP) GSP1309307357	Registro patronal ante el I.M.S.S. (Una letra o número y 10 dígitos) Y6754810261-6
Actividad o giro principal EMPRESA DE SEGURIDAD PRIVADA	

DATOS DEL PROGRAMA DE CAPACITACIÓN Y ADIESTRAMIENTO																	
NOMBRE DEL CURSO CURSO BASICO DE CONTROL Y COMBATE DE INCENDIOS																	
Duración en horas 66 horas	Periodo de ejecución	De	Año				Mes		Día		A	Año				Mes		Día	
			2	0	2	0	1	1	0	7		2	0	2	0	1	1	1	4
Área temática del curso 2/ 809 SEGURIDAD																	
Agente capacitador (Externo o interno, según corresponda) VICTOR CASTILLO ESPINOZA (No. de Reg. de Agente Capacitador Externo CAEV-710306-4S2-0005)																	

Los datos se asientan en esta constancia bajo protesta de decir verdad, apercibidos de la responsabilidad en que incurre todo aquel que no se conduce con verdad.

Capacitador	Representantes de la Comisión Mixta de Capacitación y Adiestramiento	
	Por la empresa	Por los trabajadores
VICTOR CASTILLO ESPINOZA	EDUARDO JIMENEZ HERNÁNDEZ	JAVIER TORRES TREJO
Nombre y firma	Nombre y firma	Nombre y firma

307

LICITACIÓN PÚBLICA NACIONAL ELECTRÓNICA

LA-011A00001-E73-2020.

Ciudad de México a 19 de Enero del 2021

FORMATO DC-3
CONSTANCIA DE HABILIDADES LABORALES

DATOS DEL TRABAJADOR	
Nombre (Anotar apellido paterno, apellido materno y nombre (s)) BERNABE CORONEL SALGADO	
Clave Unica de Registro de Población COSB680619HMNRLA01	Ocupacion especifica (Catálogo Nacional de Ocupaciones) 1/ 09.4 Protección de bienes y/o personas

DATOS DE LA EMPRESA	
Nombre o razón social (En caso de persona física, anotar apellido paterno, apellido materno y nombre(s)) GD SERVICIOS DE PERSONAL, S.A. DE C.V.	
Registro Federal de Contribuyentes con homoclave (SHCP) GSP1309305-735	Registro patronal ante el I.M.S.S. (Una letra o número y 10 dígitos) Y6754810261-6
Actividad o giro principal EMPRESA DE SEGURIDAD PRIVADA	

DATOS DEL PROGRAMA DE CAPACITACIÓN Y ADIESTRAMIENTO																	
NOMBRE DEL CURSO: CURSO BÁSICO DE PROTECCIÓN CIVIL																	
Duración en horas: 08 horas	Periodo de ejecución	De	Año 2020	Mes 11	Día 07	a	Año 2020	Mes 11	Día 14								
Area temática del curso 2/: 800 SEGURIDAD																	
Agente capacitador (Externo o interno, según corresponda): VICTOR CASTILLO ESPINOZA (No. de Reg. de Agente Capacitador Externo CAEV-710306-4S2-3005)																	

Los datos se asientan en esta constancia bajo protesta de decir verdad, apercibidos de la responsabilidad en que incurre todo aquel que no se conduce con verdad.

Capacitador	Representante de la Comisión Mixta de Capacitación y Adiestramiento	
	Por la empresa	Por los trabajadores
VICTOR CASTILLO ESPINOZA	EDUARDO VENEGAS HERNÁNDEZ	JAVIER TORRES TREJO
Nombre y firma	Nombre y firma	Nombre y firma

308

FORMATO DC-3
CONSTANCIA DE HABILIDADES LABORALES

DATOS DEL TRABAJADOR	
Nombre (Anotar apellido paterno, apellido materno y nombre (s))	
BERNABE CORONEL SALGADO	
Clave Única de Registro de Población COSB630611HMNRLR01	Ocupación específica (Catálogo Nacional de Ocupaciones) 1/ 09.4 Protección de bienes y/o personas

DATOS DE LA EMPRESA	
Nombre o razón social (En caso de persona física, anotar apellido paterno, apellido materno y nombre(s))	
GD SERVICIOS DE PERSONAL, S.A. DE C.V.	
Registro Federal de Contribuyentes con homoclave (SHCP) GSP130930-735	Registro patronal ante el I.M.S.S. (Una letra o número y 10 dígitos) Y6754810262-6
Actividad o giro principal EMPRESA DE SEGURIDAD PRIVADA	

DATOS DEL PROGRAMA DE CAPACITACIÓN Y ADIESTRAMIENTO																			
NOMBRE DEL CURSO CURSO BASICO DE PRIMEROS AUXILIOS RCP EN ADULTOS Y NIÑOS																			
Duración en horas 68 horas	Periodo de ejecución	De	Año				Mes		Día		a	Año				Mes		Día	
			2	0	2	0	1	1	0	7		2	0	2	0	1	1	1	4
Área temática del curso 2/ 803 SEGURIDAD																			
Agente capacitador (Externo o interno, según corresponda) VICTOR CASTILLO ESPINOZA (No. de Reg. de Agente Capacitador Externo CAEV-710306-452-8005)																			

Los datos se asientan en esta constancia bajo protesta de decir verdad, apercibidos de la responsabilidad en que incurre todo aquel que no se conduce con verdad.

Capacitador	Representantes de la Comisión Mixta de Capacitación y Adiestramiento	
	Por la empresa	Por los trabajadores
VICTOR CASTILLO ESPINOZA	EDUARDO JIMENEZ HERNANDEZ	JAVIER TORRES TREJO
Nombre y firma	Nombre y firma	Nombre y firma

LICITACIÓN PÚBLICA NACIONAL ELECTRÓNICA

LA-011A00001-E73-2020.

Ciudad de México a 19 de Enero del 2021

FORMATO DC-3
CONSTANCIA DE HABILIDADES LABORALES

DATOS DEL TRABAJADOR	
Nombre (Anotar apellido paterno, apellido materno y nombre (s)) BERNABE CORONEL SALGADO	
Clave Única de Registro de Población COSB880613HMNRLS01	Ocupación específica (Catálogo Nacional de Ocupaciones) 1/ 69.4 Protección de bienes y/o personas

DATOS DE LA EMPRESA	
Nombre o razón social (En caso de persona física, anotar apellido paterno, apellido materno y nombre(s)) GD SERVICIOS DE PERSONAL, S.A. DE C.V.	
Registro Federal de Contribuyentes con homoclave (RFC) G S P 1 3 0 9 3 0 7 3 5	Registro patronal ante el I.M.S.S. (Una letra o número y 10 dígitos) Y 6 7 5 4 8 1 0 2 6 - 6
Actividad o giro principal EMPRESA DE SEGURIDAD PRIVADA	

DATOS DEL PROGRAMA DE CAPACITACIÓN Y ADIESTRAMIENTO																
NOMBRE DEL CURSO CURSO BASICO PROGRAMAS DE SEGURIDAD EN INSTITUCIONES PUBLICAS																
Duración en horas 08 horas	Periodo de ejecución	De	Año 2 0 2 0				Mes 1 1		Día 0 7		a	Año 2 0 2 0				Mes 1 1		Día 1 4	
Área temática del curso 2/ 800 SEGURIDAD																
Agente capacitador (Externo o interno, según corresponda) VICTOR CASTILLO ESPINOZA (No. de Reg. de Agente Capacitador Externo CAEV-710305-4S2-8005)																

Los datos se asientan en esta constancia bajo protesta de decir verdad, apercibidos de la responsabilidad en que incurre todo aquel que no se conduce con verdad.

Instructor	Representantes de la Comisión Mixta de Capacitación y Adiestramiento	
	Por la empresa	Por los trabajadores
VICTOR CASTILLO ESPINOZA	EDUARDO JIMENEZ HERNANDEZ	JAVIER TORRES TREJO
Nombre y firma	Nombre y firma	Nombre y firma

310

LICITACIÓN PÚBLICA NACIONAL ELECTRÓNICA
LA-011A00001-E73-2020.
Ciudad de México a 19 de Enero del 2021

FORMATO DC-3
CONSTANCIA DE HABILIDADES LABORALES

DATOS DEL TRABAJADOR	
Nombre (Anotar apellido paterno, apellido materno y nombre (s)) BERNABE CORONEL BALGADO	
Clave Única de Registro de Población COSB680611HMNRLR01	Ocupación específica (Catálogo Nacional de Ocupaciones) 1/ 09.4 Protección de bienes y/o personas

DATOS DE LA EMPRESA	
Nombre o razón social (En caso de persona física, anotar apellido paterno, apellido materno y nombre(s)) GD SERVICIOS DE PERSONAL, S.A. DE C.V.	
Registro Federal de Contribuyentes con homoclave (SHCP) G S P 1 3 0 9 3 0 - 7 3 5	Registro patronal ante el I.M.S.S. (Una letra o número y 10 dígitos) Y 6 7 5 4 0 1 0 2 6 - 0
Actividad o giro principal EMPRESA DE SEGURIDAD PRIVADA	

DATOS DEL PROGRAMA DE CAPACITACIÓN Y ADIESTRAMIENTO																		
NOMBRE DEL CURSO CURSO BASICO DE DEFENSA PERSONAL																		
Duración en horas 08 horas	Periodo de ejecución	De	Año				Mes		Día		a	Año				Mes		Día	
			2	0	2	0	1	1	0	7		2	0	2	0	1	1	1	4
Área temática del curso 2/ 809 SEGURIDAD																			
Agente capacitador (Externo o interno, según corresponda) VICTOR CASTILLO ESPINOZA (No. de Reg. de Agente Capacitador Externo CAEV-710306-4S2-0005)																			

Los datos se asientan en esta constancia bajo protesta de decir verdad, apercibidos de la responsabilidad en que incurre todo aquel que no se conduce con verdad.

Capacitador	Representantes de la Comisión Mixta de Capacitación y Adiestramiento	
	Por el empresa	Por los trabajadores
VICTOR CASTILLO ESPINOZA	EDUARDO JIMENEZ HERNANDEZ	JAVIER TORRES TREJO
Nombre y firma	Nombre y firma	Nombre y firma

311

LICITACIÓN PÚBLICA NACIONAL ELECTRÓNICA
LA-011A00001-E73-2020.
Ciudad de México a 19 de Enero del 2021

FORMATO DC-3
CONSTANCIA DE HABILIDADES LABORALES

DATOS DEL TRABAJADOR	
Nombre (Anotar apellido paterno, apellido materno y nombre (s)) BERNABE CORONEL SALGADO	
Clave Única de Registro de Población COSB690611HMNRLR01	Ocupación específica (Catálogo Nacional de Ocupaciones) 1/ 09.4 Protección de bienes y/o personas

DATOS DE LA EMPRESA	
Nombre o razón social (En caso de persona física, anotar apellido paterno, apellido materno y nombre(s)) GD SERVICIOS DE PERSONAL, S.A. DE C.V.	
Registro Federal de Contribuyentes con homoclave (SHCP) GSP1309303-735	Registro patronal ante el I.M.S.S. (Una letra o número y 10 dígitos) Y0754810260-5
Actividad o giro principal EMPRESA DE SEGURIDAD PRIVADA	

DATOS DEL PROGRAMA DE CAPACITACIÓN Y ADIESTRAMIENTO															
NOMBRE DEL CURSO: CURSO BÁSICO DE ELABORACIÓN DE REPORTES Y PARTES DE NOVEDADES EN SISTEMA OFFICE (EXCEL, WORD Y POWER POINT)															
Duración en horas: 08 horas	Periodo de ejecución	De	Año				Mes		Día		A	Año				Mes		Día	
			2	0	2	0	1	1	0	7		2	0	2	1	1	1	1	4
Área temática del curso 2/: 603 SEGURIDAD															
Agente capacitador (Externo o interno, según corresponda): VÍCTOR CASTILLO ESPINOZA (No. de Reg. de Agente Capacitador Externo CAEV-710309-452-9005)															

Los datos se asientan en esta constancia bajo protesta de decir verdad, apercibidos de la responsabilidad en que incurra todo aquel que no se conduce con verdad.

Capacitador	Representantes de la Comisión Mixta de Capacitación y Adiestramiento	
	Por la empresa	Por los trabajadores
VÍCTOR CASTILLO ESPINOZA	EDUARDO JIMÉNEZ HERNÁNDEZ	JAVIER TORRES TREJO
Nombre y firma	Nombre y firma	Nombre y firma

312

LICITACIÓN PÚBLICA NACIONAL ELECTRÓNICA
LA-011A00001-E73-2020.
Ciudad de México a 19 de Enero del 2021

FORMATO DC-3
CONSTANCIA DE HABILIDADES LABORALES

DATOS DEL TRABAJADOR	
Nombre (Anotar apellido paterno, apellido materno y nombre (s))	
BERNABE CORONEL SALGADO	
Clave Única de Registro de Población COSB690619HMNRLS01	Ocupación específica (Catálogo Nacional de Ocupaciones) 1/ 09.A Protección de bienes y/o personas

DATOS DE LA EMPRESA	
Nombre o razón social (En caso de persona física, anotar apellido paterno, apellido materno y nombre(s))	
GD SERVICIOS DE PERSONAL, S.A. DE C.V.	
Registro Federal de Contribuyentes con homoclave (SHCP) GSP1309303-735	Registro patronal ante el I.M.S.S. (Una letra o número y 10 dígitos) Y6754810261
Actividad o giro principal EMPRESA DE SEGURIDAD PRIVADA	

DATOS DEL PROGRAMA DE CAPACITACIÓN Y ADIESTRAMIENTO																
NOMBRE DEL CURSO CURSO BÁSICO DE TRATO Y CORTESÍA																
Duración en horas 08 horas	Periodo de ejecución	De	Año				Mes		Día		A	Año				Mes		Día	
			2	0	2	0	1	1	0	7		2	0	2	0	1	1	1	4
Área temática del curso 2/ 809 SEGURIDAD																			
Agente capacitador (Externo o interno, según corresponda) VICTOR CASTILLO ESPINOZA (No. de Reg. de Agente Capacitador Externo CAEV-710306-452-0005)																			

Los datos se asientan en esta constancia bajo protesta de decir verdad, apercibidos de la responsabilidad en que incurre todo aquel que no se conduce con verdad.

Capacitador	Representantes de la Comisión Mixta de Capacitación y Adiestramiento	
	Por la empresa	Por los trabajadores
VICTOR CASTILLO ESPINOZA	EDUARDO JIMENEZ HERNANDEZ	JAVIER TORRES TREJO
Nombre y firma	Nombre y firma	Nombre y firma

313

LICITACIÓN PÚBLICA NACIONAL ELECTRÓNICA

LA-011A00001-E73-2020.

Ciudad de México a 19 de Enero del 2021

FORMATO DC-3
CONSTANCIA DE HABILIDADES LABORALES

DATOS DEL TRABAJADOR	
Nombre (Anotar apellido paterno, apellido materno y nombre (s))	
BERNABE CORONEL SALGADO	
Clave Única de Registro de Población COSB680611HMNRLR01	Ocupación específica (Catálogo Nacional de Ocupaciones) 1/ 09.4 Protección de bienes y/o personas

DATOS DE LA EMPRESA	
Nombre o razón social (En caso de persona física, anotar apellido paterno, apellido materno y nombre(s))	
GD SERVICIOS DE PERSONAL, S.A. DE C.V.	
Registro Federal de Contribuyentes con homoclave (SHCP) G S P 1 3 0 9 3 0 - 7 3 5	Registro patronal ante el I.M.S.S. (Una letra o número y 10 dígitos) Y 6 7 5 4 8 1 0 2 6 - 6
Actividad o giro principal EMPRESA DE SEGURIDAD PRIVADA	

DATOS DEL PROGRAMA DE CAPACITACIÓN Y ADIESTRAMIENTO																
NOMBRE DEL CURSO CURSO BÁSICO DE CONTROL DE ACCESOS																
Duración en horas 08 horas	Periodo de ejecución	De	Año 2020				Mes 11		Día 07		A	Año 2020				Mes 11		Día 14	
Área temática del curso 2/ I03 SEGURIDAD																
Agente capacitador (Externo o interno, según corresponda) VICTOR CASTILLO ESPINOZA (No. de Reg. de Agente Capacitador Externo CAEV-710306-4S2-8005)																

Los datos se asientan en esta constancia bajo protesta de decir verdad, apercibidos de la responsabilidad en que incurre todo aquel que no se conduce con verdad.

Instructor	Representantes de la Comisión Mixta de Capacitación y Adiestramiento	
	Por la empresa	Por los trabajadores
VICTOR CASTILLO ESPINOZA	EDUARDO JIMENEZ HERNÁNDEZ	JAVIER TORRES TREJO
Nombre y firma	Nombre y firma	Nombre y firma

LICITACIÓN PÚBLICA NACIONAL ELECTRÓNICA

LA-011A00001-E73-2020.

Ciudad de México a 19 de Enero del 2021

FORMATO DC-3
CONSTANCIA DE HABILIDADES LABORALES

DATOS DEL TRABAJADOR	
Nombre (Anotar apellido paterno, apellido materno y nombre (s))	
BERNABE CORONEL SALGADO	
Clave Única de Registro de Población COSB680611HMNRLR01	Ocupación específica (Catálogo Nacional de Ocupaciones) 1/ 69.4 Protección de bienes y/o personas

DATOS DE LA EMPRESA	
Nombre o razón social (En caso de persona física, anotar apellido paterno, apellido materno y nombre(s))	
GD SERVICIOS DE PERSONAL, S.A. DE C.V.	
Registro Federal de Contribuyentes con homoclave (SHCP) G S P 1 3 0 9 3 0 7 3 5	Registro patronal ante el IMSS. (Una letra o número y 10 dígitos) Y G 7 5 4 8 1 0 2 6 - 6
Actividad o giro principal	
EMPRESA DE SEGURIDAD PRIVADA	

DATOS DEL PROGRAMA DE CAPACITACIÓN Y ADIESTRAMIENTO																	
NOMBRE DEL CURSO																	
CURSO BÁSICO DE AMABILIDAD AL PÚBLICO Y AL PERSONAL DE LA INSTITUCIÓN																	
Duración en horas 60 horas	Periodo de ejecución	De	Año 2020				Mes 11	Día 07	A	Año 2020				Mes 11	Día 14		
Área temática del curso 2/																	
603 SEGURIDAD																	
Agente capacitador (Externo o interno, según corresponda)																	
VICTOR CASTILLO ESPINOZA (No. de Reg. de Agente Capacitador Externo CAEV-710306-452-8005)																	

Los datos se asientan en esta constancia bajo protesta de decir verdad, apercibidos de la responsabilidad en que incurre todo aquel que no se conduce con verdad.

Capacitador	Representantes de la Comisión Mixta de Capacitación y Adiestramiento	
	Por la empresa	Por los trabajadores
VICTOR CASTILLO ESPINOZA	EDUARDO JIMENEZ HERNÁNDEZ	JAVIER TORRES TREJO
Nombre y firma	Nombre y firma	Nombre y firma

315

FORMATO DC-3
CONSTANCIA DE HABILIDADES LABORALES

DATOS DEL TRABAJADOR	
Nombre (Anotar apellido paterno, apellido materno y nombre (s)) BERNABE CORONEL BALGADO	
Clave Única de Registro de Población COSB680611HMNRLR01	Ocupación específica (Catálogo Nacional de Ocupaciones) 1/ 69.4 Protección de bienes y/o personas

DATOS DE LA EMPRESA	
Nombre o razón social (En caso de persona física, anotar apellido paterno, apellido materno y nombre(s)) GD SERVICIOS DE PERSONAL, S.A. DE C.V.	
Registro Federal de Contribuyentes con homoclave (SHCP) GSP1308306-735	Registro patronal ante el I.M.S.S. (Una letra o número y 10 dígitos) Y6754810261-6
Actividad o giro principal EMPRESA DE SEGURIDAD PRIVADA	

DATOS DEL PROGRAMA DE CAPACITACIÓN Y ADIESTRAMIENTO																			
NOMBRE DEL CURSO CURSO BÁSICO DE IGUALDAD LABORAL Y NO DISCRIMINACIÓN LABORAL																			
Duración en horas 60 horas	Periodo de ejecución	De	Año				Mes		Día		a	Año				Mes		Día	
			2	0	2	0	1	1	0	7		2	0	2	0	1	1	1	4
Área temática del curso 2/ 600 SEGURIDAD																			
Agente capacitador (Externo o interno, según corresponda) COMERCIALIZADORA DE SEGURIDAD PRIVADA Y EMPRESARIAL ERUMA, S. DE R.L. DE C.V. (No. de Reg. de Agente Capacitador Externo CSP1109181 0053)																			

Los datos se asientan en esta constancia bajo protesta de decir verdad, apercibidos de la responsabilidad en que incurre todo aquel que no se conduce con verdad.

Capacitador	Representantes de la Comisión Mixta de Capacitación y Adiestramiento Por la empresa	Por los trabajadores
ERIK HIDALGO MALDONADO REPRESENTANTE LEGAL COMERCIALIZADORA DE SEGURIDAD PRIVADA Y EMPRESARIAL ERUMA, S. DE R.L. DE C.V.	EDUARDO JIMENEZ HERNANDEZ	JAVIER TORRES TREJO
Nombre y firma	Nombre y firma	Nombre y firma

LICITACIÓN PÚBLICA NACIONAL ELECTRÓNICA

LA-011A00001-E73-2020.

Ciudad de México a 19 de Enero del 2021

FORMATO DC-3
CONSTANCIA DE HABILIDADES LABORALES

DATOS DEL TRABAJADOR	
Nombre (Anotar apellido paterno, apellido materno y nombre (s))	
EFRAIN CRUZ HUERTA	
Clave Única de Registro de Población CUHE670328HDFRRF01	Ocupación específica (Catalogo Nacional de Ocupaciones) 1/ 09.A Protección de bienes y/o personas

DATOS DE LA EMPRESA	
Nombre o razón social (En caso de persona física, anotar apellido paterno, apellido materno y nombre(s))	
GD SERVICIOS DE PERSONAL, S.A. DE C.V	
Registro Federal de Contribuyentes con homoclave (SHCP) G S P 1 3 0 9 3 0 - 7 3 5	Registro patronal ante el I.M.S.S. (Una letra o número y 10 dígitos) Y 6 7 5 4 0 1 0 2 6 - 6
Actividad o giro principal EMPRESA DE SEGURIDAD PRIVADA	

DATOS DEL PROGRAMA DE CAPACITACIÓN Y ADIESTRAMIENTO																
NOMBRE DEL CURSO CURSO BÁSICO DE SEGURIDAD																
Duración en horas 08 horas	Periodo de ejecución	De	Año				Mes		Día		a	Año				Mes		Día	
			2	0	2	0	1	1	0	7		2	0	2	0	1	1	1	4
Área temática del curso 2/ 603 SEGURIDAD																			
Agente capacitador (Externo o interno, según corresponda) VÍCTOR CASTILLO ESPINOZA (No. de Reg. de Agente Capacitador Externo CACV-710306-452-0005)																			

Los datos se asientan en esta constancia bajo protesta de decir verdad, apercibidos de la responsabilidad en que incurre todo aquel que no se conduce con verdad.

Capacitador	Representantes de la Comisión Mixta de Capacitación y Adiestramiento	
	Por la empresa	Por los trabajadores
VICTOR CASTILLO ESPINOZA	EDUARDO JIMENEZ HERNÁNDEZ	JAVIER TORRES TREJO
Nombre y firma	Nombre y firma	Nombre y firma

317

LICITACIÓN PÚBLICA NACIONAL ELECTRÓNICA

LA-011A00001-E73-2020.

Ciudad de México a 19 de Enero del 2021

FORMATO DC-3
CONSTANCIA DE HABILIDADES LABORALES

DATOS DEL TRABAJADOR	
Nombre (Anotar apellido paterno, apellido materno y nombre (s)) EFRAIN CRUZ HUERTA	
Clave Única de Registro de Población CUHE670328HDFRRF01	Ocupación específica (Catálogo Nacional de Ocupaciones) IV **09.4 Protección de bienes y/o personas**

DATOS DE LA EMPRESA	
Nombre o razón social (En caso de persona física, anotar apellido paterno, apellido materno y nombre(s)) GD SERVICIOS DE PERSONAL, S.A. DE C.V.	
Registro Federal de Contribuyentes con homoclave (SHCP) G S P 1 3 0 9 3 0 - 7 3 5	Registro patronal ante el I.M.S.S. (Una letra o número y 10 dígitos) Y 6 7 5 4 8 1 0 2 6 - 6
Actividad o giro principal EMPRESA DE SEGURIDAD PRIVADA	

DATOS DEL PROGRAMA DE CAPACITACIÓN Y ADIESTRAMIENTO																	
NOMBRE DEL CURSO CURSO BASICO DE SEGURIDAD PRIVADA EN LOS BIENES																	
Duración en horas **08 horas**	Periodo de ejecución	De	Año				Mes		Día		a	Año				Mes		Día	
			2	0	2	0	1	1	0	7		2	0	2	0	1	1	1	4
Área temática del curso 3/ 603 SEGURIDAD																	
Agente capacitador (Externo o interno, según corresponda) VICTOR CASTILLO ESPINOZA (No. de Reg. de Agente Capacitador Externo CAEV-710306-452-0005)																	

Los datos se asientan en esta constancia bajo protesta de decir verdad, apercibidos de la responsabilidad en que incurre todo aquel que no se conduce con verdad.

Capacitador	Representantes de la Comisión Mixta de Capacitación y Adiestramiento	
	Por la empresa	Por los trabajadores
VICTOR CASTILLO ESPINOZA	EDUARDO JIMENEZ HERNANDEZ	JAVIER TORRES TREJO
Nombre y firma	Nombre y firma	Nombre y firma

LICITACIÓN PÚBLICA NACIONAL ELECTRÓNICA
LA-011A00001-E73-2020.
Ciudad de México a 19 de Enero del 2021

FORMATO DC-3
CONSTANCIA DE HABILIDADES LABORALES

DATOS DEL TRABAJADOR	
Nombre (Anotar apellido paterno, apellido materno y nombre (s))	
EFRAIN CRUZ HUERTA	
Clave Única de Registro de Población CUHE670328HDFRRF01	Ocupación específica (Catálogo Nacional de Ocupaciones) 1/ 09.4 Protección de bienes y/o personas

DATOS DE LA EMPRESA	
Nombre o razón social (En caso de persona física, anotar apellido paterno, apellido materno y nombre(s))	
GD SERVICIOS DE PERSONAL, S.A. DE C.V.	
Registro Federal de Contribuyentes con homoclave (SHCP) GSP1309308-735	Registro patronal ante el I.M.S.S. (Una letra o número y 10 dígitos) Y6754810260-6
Actividad o giro principal	
EMPRESA DE SEGURIDAD PRIVADA	

DATOS DEL PROGRAMA DE CAPACITACIÓN Y ADIESTRAMIENTO																	
NOMBRE DEL CURSO																	
CURSO BASICO DE CONTROL Y COMBATE DE INCENDIOS																	
Duración en horas	Periodo de ejecución	De	Año				Mes		Día		a	Año				Mes		Día	
08 horas			2	0	2	0	1	1	0	7		2	0	2	0	1	1	1	4
Área temática del curso 2/																	
803 SEGURIDAD																	
Agente capacitador (Externo o interno, según corresponda)																	
VICTOR CASTILLO ESPINOZA (No. de Reg. de Agente Capacitador Externo CAEV-710306-4S2-9005)																	

Los datos se asientan en esta constancia bajo protesta de decir verdad, apercibidos de la responsabilidad en que incurre todo aquel que no se conduce con verdad.

Capacitador	Representantes de la Comisión Mixta de Capacitación y Adiestramiento	
	Por la empresa	Por los trabajadores
VICTOR CASTILLO ESPINOZA	EDUARDO RIVERA HERNÁNDEZ	JAVIER TORRES TREJO
Nombre y firma	Nombre y firma	Nombre y firma

319

LICITACIÓN PÚBLICA NACIONAL ELECTRÓNICA
LA-011A00001-E73-2020.
Ciudad de México a 19 de Enero del 2021

FORMATO DC-3
CONSTANCIA DE HABILIDADES LABORALES

DATOS DEL TRABAJADOR	
Nombre (Anotar apellido paterno, apellido materno y nombre (s)) EFRAIN CRUZ HUERTA	
Clave Única de Registro de Población CUHE670328HDFRRF01	Ocupación específica (Catálogo Nacional de Ocupaciones) 1/ 69.4 Protección de bienes y/o personas

DATOS DE LA EMPRESA	
Nombre o razón social (En caso de persona física, anotar apellido paterno, apellido materno y nombre(s)) GD SERVICIOS DE PERSONAL, S.A. DE C.V.	
Registro Federal de Contribuyentes con homoclave (SHCP) GSP1309330-735	Registro patronal ante el I.M.S.S. (Una letra o número y 10 dígitos) Y6754810266-5
Actividad o giro principal EMPRESA DE SEGURIDAD PRIVADA	

DATOS DEL PROGRAMA DE CAPACITACIÓN Y ADIESTRAMIENTO														
NOMBRE DEL CURSO: CURSO BÁSICO DE PROTECCIÓN CIVIL														
Duración en horas: 08 horas	Periodo de ejecución	De	Año: 2020	Mes: 11	Día: 07	a	Año: 2020	Mes: 11	Día: 14					
Área temática del curso 2/: 800 SEGURIDAD														
Agente capacitador (Externo o interno, según corresponda): VICTOR CASTILLO ESPINOZA (No. de Reg. de Agente Capacitador Externo CAEV-710306-4S2-8005)														

Los datos se asientan en esta constancia bajo protesta de decir verdad, apercibidos de la responsabilidad en que incurre todo aquel que no se conduce con verdad.

Capacitador	Representantes de la Comisión Mixta de Capacitación y Adiestramiento	
	Por la empresa	Por los trabajadores
VICTOR CASTILLO ESPINOZA	EDUARDO VENEGAS HERNANDEZ	JAVIER TORRES TREJO
Nombre y firma	Nombre y firma	Nombre y firma

320

FORMATO DC-3
CONSTANCIA DE HABILIDADES LABORALES

DATOS DEL TRABAJADOR	
Nombre (Anotar apellido paterno, apellido materno y nombre (s))	
ERRAIN CRUZ HUERTA	
Clave Única de Registro de Población	Ocupación específica (Catálogo Nacional de Ocupaciones) 1/
CURE670328HDFRRR01	09.4 Protección de bienes y/o personas

DATOS DE LA EMPRESA	
Nombre o razón social (En caso de persona física, anotar apellido paterno, apellido materno y nombre(s))	
GD SERVICIOS DE PERSONAL, S.A. DE C.V.	
Registro Federal de Contribuyentes con homoclave (SHCP)	Registro patronal ante el I.M.S.S. (Una letra o número y 10 dígitos)
G S P 1 3 0 9 3 0 - 7 3 5	Y 6 7 5 4 8 1 0 2 6 - 6
Actividad o giro principal	
EMPRESA DE SEGURIDAD PRIVADA	

DATOS DEL PROGRAMA DE CAPACITACIÓN Y ADIESTRAMIENTO																	
NOMBRE DEL CURSO																	
CURSO BASICO DE PRIMEROS AUXILIOS RCP EN ADULTOS Y NIÑOS																	
Duración en horas	Periodo de ejecución	De	Año				Mes		Día		a	Año				Mes		Día	
08 horas			2	0	2	0	1	1	0	7		2	0	2	0	1	1	1	4
Área temática del curso 3/																	
803 SEGURIDAD																	
Agente capacitador (Externo o interno, según corresponda)																	
VICTOR CASTILLO ESPINOZA																	
(No. de Reg. de Agente Capacitador Externo CAEV-710306-4S2-0005)																	

Los datos se asientan en esta constancia bajo protesta de decir verdad, apercibidos de la responsabilidad en que incurre todo aquel que no se conduce con verdad.

Capacitador	Representantes de la Comisión Mixta de Capacitación y Adiestramiento	
	Por la empresa	Por los trabajadores
VICTOR CASTILLO ESPINOZA	EDUARDO JIMENEZ HERNÁNDEZ	JAVIER TORRES TREJO
Nombre y firma	Nombre y firma	Nombre y firma

321

LICITACIÓN PÚBLICA NACIONAL ELECTRÒNICA

LA-011A00001-E73-2020.

Ciudad de México a 19 de Enero del 2021

FORMATO DC-3
CONSTANCIA DE HABILIDADES LABORALES

DATOS DEL TRABAJADOR	
Nombre (Anotar apellido paterno, apellido materno y nombre (s)) EFRAIN CRUZ HUERTA	
Clave Única de Registro de Población CUHE670328HDFRRF01	Ocupación específica (Catálogo Nacional de Ocupaciones) 1/ 694 Protección de bienes y/o personas

DATOS DE LA EMPRESA	
Nombre o razón social (En caso de persona física, anotar apellido paterno, apellido materno y nombre(s)) GD SERVICIOS DE PERSONAL, S.A. DE C.V.	
Registro Federal de Contribuyentes con homoclave (SHCP) G S P 1 3 0 9 3 0 - 7 3 5	Registro patronal ante el I.M.S.S. (Una letra o número y 10 dígitos) Y 0 7 5 4 8 1 0 2 6 - 6
Actividad o giro principal EMPRESA DE SEGURIDAD PRIVADA	

DATOS DEL PROGRAMA DE CAPACITACIÓN Y ADIESTRAMIENTO																			
NOMBRE DEL CURSO CURSO BÁSICO PROGRAMAS DE SEGURIDAD EN INSTITUCIONES PUBLICAS																			
Duración en horas 08 horas	Periodo de ejecución	De	Año 2 0 2 0	Mes 1 1	Día 0 7	a	Año 2 0 2 3	Mes 1 1	Día 1 4										
Área temática del curso 2/ 809 SEGURIDAD																			
Agente capacitador (Externo o interno, según corresponda) VICTOR CASTILLO ESPINOZA (No. de Reg. de Agente Capacitador Externo CAEV-710306-4S2-8005)																			

Los datos se asientan en esta constancia bajo protesta de decir verdad, apercibidos de la responsabilidad en que incurre todo aquel que no se conduce con verdad.

Capacitador	Representantes de la Comisión Mixta de Capacitación y Adiestramiento	
	Por la empresa	Por los trabajadores
VICTOR CASTILLO ESPINOZA	EDUARDO VICENTE HERNANDEZ	JAVIER TORRES TREJO
Nombre y firma	Nombre y firma	Nombre y firma

322

LICITACIÓN PÚBLICA NACIONAL ELECTRÓNICA
LA-011A00001-E73-2020.
Ciudad de México a 19 de Enero del 2021

FORMATO DC-3
CONSTANCIA DE HABILIDADES LABORALES

DATOS DEL TRABAJADOR	
Nombre (Anotar apellido paterno, apellido materno y nombre (s)) EFRAIN CRUZ HUERTA	
Clave Única de Registro de Población CUHE670328HDFRRF01	Ocupación específica (Catálogo Nacional de Ocupaciones) 1/ 69.4 Protección de bienes y/o personas

DATOS DE LA EMPRESA	
Nombre o razón social (En caso de persona física, anotar apellido paterno, apellido materno y nombre (s)) GD SERVICIOS DE PERSONAL, S.A. DE C.V	
Registro Federal de Contribuyentes con homoclave (SHCP) G S P 1 3 0 9 3 0 - 7 3 5	Registro patronal ante el I.M.S.S. (Una letra o número y 10 dígitos) Y 6 7 5 4 0 1 0 2 6 - 6
Actividad o giro principal EMPRESA DE SEGURIDAD PRIVADA	

DATOS DEL PROGRAMA DE CAPACITACIÓN Y ADIESTRAMIENTO																
NOMBRE DEL CURSO CURSO BASICO DE DEFENSA PERSONAL																
Duración en horas 08 horas	Periodo de ejecución	De	Año 2020				Mes 11	Día 07	a	Año 2020				Mes 11	Día 14	
Área temática del curso 2/ 603 SEGURIDAD																
Agente capacitador (Externo o interno, según corresponda) VICTOR CASTILLO ESPINOZA (No. de Reg. de Agente Capacitador Externo CAEV-710306-452-0005)																

Los datos se asientan en esta constancia bajo protesta de decir verdad, apercibidos de la responsabilidad en que incurre todo aquel que no se conduce con verdad.

Capacitador	Representantes de la Comisión Mixta de Capacitación y Adiestramiento Por la empresa	 Por los trabajadores
VICTOR CASTILLO ESPINOZA	EDUARDO JIMENEZ HERNANDEZ	JAVIER TORRES TREJO
Nombre y firma	Nombre y firma	Nombre y firma

323

FORMATO DC-3
CONSTANCIA DE HABILIDADES LABORALES

DATOS DEL TRABAJADOR	
Nombre (Anotar apellido paterno, apellido materno y nombre (s))	
EFRAIN CRUZ HUERTA	
Clave Única de Registro de Población CUHE670328HDFRRF01	Ocupación específica (Catálogo Nacional de Ocupaciones) 1/ 69.4 Protección de bienes y/o personas

DATOS DE LA EMPRESA	
Nombre o razón social (En caso de persona física, anotar apellido paterno, apellido materno y nombre(s))	
GD SERVICIOS DE PERSONAL, S.A. DE C.V.	
Registro Federal de Contribuyentes con homoclave (SHCP) G S P 1 3 0 9 3 0 - 7 3 5	Registro patronal ante el IM.S.S. (Una letra o número y 10 dígitos) Y 6 7 5 4 8 1 0 2 6 - 5
Actividad o giro principal	
EMPRESA DE SEGURIDAD PRIVADA	

DATOS DEL PROGRAMA DE CAPACITACIÓN Y ADIESTRAMIENTO																	
NOMBRE DEL CURSO																	
CURSO BASICO DE ELABORACIÓN DE REPORTES Y PARTES DE NOVEDADES EN SISTEMA OFFICE (EXCEL, WORD Y POWER POINT)																	
Duración en horas	Periodo de ejecución	De	Año				Mes		Día		A	Año				Mes		Día	
08 horas			2	0	2	6	1	1	0	7		2	0	2	0	1	1	1	4
Área temática del curso 3/																	
609 SEGURIDAD																	
Agente capacitador (Externo o interno, según corresponda)																	
VICTOR CASTILLO ESPINOZA (No. de Reg. de Agente Capacitador Externo CAEV-710306-4S2-8000)																	

Los datos se asientan en esta constancia bajo protesta de decir verdad, apercibidos de la responsabilidad en que incurre todo aquel que no se conduce con verdad.

Representantes de la Comisión Mixta de Capacitación y Adiestramiento		
Capacitador	Por la empresa	Por los trabajadores
VICTOR CASTILLO ESPINOZA	EDUARDO JIMENEZ HERNANDEZ	JAVIER TORRES TREJO
Nombre y firma	Nombre y firma	Nombre y firma

FORMATO DC-3
CONSTANCIA DE HABILIDADES LABORALES

DATOS DEL TRABAJADOR	
Nombre (Anotar apellido paterno, apellido materno y nombre (s)) EFRAIN CRUZ HUERTA	
Clave Única de Registro de Población CUHE670328HDFRRF01	Ocupación específica (Catálogo Nacional de Ocupaciones) 1/ 09.4 Protección de bienes y/o personas

DATOS DE LA EMPRESA	
Nombre o razón social (En caso de persona física, anotar apellido paterno, apellido materno y nombre(s)) GD SERVICIOS DE PERSONAL, S.A. DE C.V.	
Registro Federal de Contribuyentes con homoclave (SHCP) GSP1303933-735	Registro patronal ante el I.M.S.S. (Una letra o número y 10 dígitos) Y6754810260-6
Actividad o giro principal EMPRESA DE SEGURIDAD PRIVADA	

DATOS DEL PROGRAMA DE CAPACITACIÓN Y ADIESTRAMIENTO																
NOMBRE DEL CURSO CURSO BASICO DE TRATO Y CORTESIA																
Duración en horas 08 horas	Periodo de ejecución	De	Año				Mes		Día		a	Año				Mes		Día	
			2	0	2	0	1	1	0	7		2	0	2	0	1	1	1	4
Área temática del curso 2/ 603 SEGURIDAD																			
Agente capacitador (Externo o interno, según corresponda) VICTOR CASTILLO ESPINOZA (No. de Reg. de Agente Capacitador Externo CAEV-?1030-452-0005)																			

Los datos se asientan en esta constancia bajo protesta de decir verdad, apercibidos de la responsabilidad en que incurre todo aquel que no se conduce con verdad.

Capacitador	Representantes de la Comisión Mixta de Capacitación y Adiestramiento Por la empresa	Por los trabajadores
VICTOR CASTILLO ESPINOZA	EDUARDO JIMENEZ HERNANDEZ	JAVIER TORRES TREJO
Nombre y firma	Nombre y firma	Nombre y firma

LICITACIÒN PÚBLICA NACIONAL ELECTRÓNICA
LA-011A00001-E73-2020.
Ciudad de México a 19 de Enero del 2021

FORMATO DC-3
CONSTANCIA DE HABILIDADES LABORALES

DATOS DEL TRABAJADOR	
Nombre (Anotar apellido paterno, apellido materno y nombre (s))	
EFRAIN CRUZ HUERTA	
Clave Única de Registro de Población CUHE670328HDFRRF01	Ocupación específica (Catalogo Nacional de Ocupaciones) 1/ 69.4 Protección de bienes y/o personas

DATOS DE LA EMPRESA	
Nombre o razón social (En caso de persona física, anotar apellido paterno, apellido materno y nombre(s))	
GD SERVICIOS DE PERSONAL, S.A. DE C.V	
Registro Federal de Contribuyentes con homoclave (SHCP) G S P 1 3 0 9 3 0 - 7 3 5	Registro patronal ante el I.M.S.S. (Una letra o número y 10 dígitos) Y 6 7 5 4 0 1 6 2 6 - 6
Actividad o giro principal EMPRESA DE SEGURIDAD PRIVADA	

DATOS DEL PROGRAMA DE CAPACITACIÓN Y ADIESTRAMIENTO																	
NOMBRE DEL CURSO CURSO BÁSICO DE CONTROL DE ACCESOS																	
Duración en horas	Periodo de ejecución	De	Año				Mes		Día		A	Año				Mes		Día	
08 horas			2	0	2	0	1	1	0	7		2	0	2	0	1	1	1	4
Área temática del curso 2/ 600 SEGURIDAD																	
Agente capacitador (Externo o interno, según corresponda) VICTOR CASTILLO ESPINOZA (No. de Reg. de Agente Capacitador Externo CAEV-710306-452-0005)																	

Los datos se asientan en esta constancia bajo protesta de decir verdad, apercibidos de la responsabilidad en que incurre todo aquel que no se conduce con verdad.

Capacitador	Representante de la Comisión Mixta de Capacitación y Adiestramiento	
	Por la empresa	Por los trabajadores
VICTOR CASTILLO ESPINOZA	EDUARDO JIMENEZ HERNANDEZ	JAVIER TORRES TREJO
Nombre y firma	Nombre y firma	Nombre y firma

326

LICITACIÓN PÚBLICA NACIONAL ELECTRÓNICA
LA-011A00001-E73-2020.
Ciudad de México a 19 de Enero del 2021

FORMATO DC-3
CONSTANCIA DE HABILIDADES LABORALES

DATOS DEL TRABAJADOR	
Nombre (Anotar apellido paterno, apellido materno y nombre (s))	
EFRAIN CRUZ HUERTA	
Clave Única de Registro de Población CUHE670328HDFRRF01	Ocupación específica (Catálogo Nacional de Ocupaciones) 1/ 69.4 Protección de bienes y/o personas

DATOS DE LA EMPRESA	
Nombre o razón social (En caso de persona física, anotar apellido paterno, apellido materno y nombre(s))	
GD SERVICIOS DE PERSONAL, S.A. DE C.V.	
Registro Federal de Contribuyentes con homoclave (SHCP) GSP1303033-735	Registro patronal ante el I.M.S.S. (Una letra o número y 10 dígitos) Y6754810262-6
Actividad o giro principal EMPRESA DE SEGURIDAD PRIVADA	

DATOS DEL PROGRAMA DE CAPACITACION Y ADIESTRAMIENTO																	
NOMBRE DEL CURSO CURSO BÁSICO DE AMABILIDAD AL PUBLICO Y AL PERSONAL DE LA INSTITUCIÓN																	
Duración en horas 06 horas	Periodo de ejecución	De	Año				Mes		Día		a	Año				Mes		Día	
			2	0	2	0	1	1	0	7		2	0	2	0	1	1	1	4
Área temática del curso 2/ 609 SEGURIDAD																	
Agente capacitador (Externo o interno, según corresponda) VICTOR CASTILLO ESPINOZA (No. de Reg. de Agente Capacitador Externo CAEV-710306-4S2-0005)																	

Los datos se asientan en esta constancia bajo protesta de decir verdad, apercibidos de la responsabilidad en que incurre todo aquel que no se conduce con verdad.

Capacitador	Representantes de la Comisión Mixta de Capacitación y Adiestramiento	
	Por la empresa	Por los trabajadores
VICTOR CASTILLO ESPINOZA	EDUARDO [illegible] HERNÁNDEZ	JAVIER TORRES TREJO
Nombre y firma	Nombre y firma	Nombre y firma

LICITACIÓN PÚBLICA NACIONAL ELECTRÓNICA

LA-011A00001-E73-2020.

Ciudad de México a 19 de Enero del 2021

FORMATO DC-3
CONSTANCIA DE HABILIDADES LABORALES

DATOS DEL TRABAJADOR	
Nombre (Anotar apellido paterno, apellido materno y nombre (s))	
EFRAIN CRUZ HUERTA	
Clave Única de Registro de Población CUHE670329HDFRRF01	Ocupación específica (Catálogo Nacional de Ocupaciones) 1/ 0914 Protección de bienes y/o personas

DATOS DE LA EMPRESA	
Nombre o razón social (En caso de persona física, anotar apellido paterno, apellido materno y nombre(s))	
GD SERVICIOS DE PERSONAL, S.A. DE C.V.	
Registro Federal de Contribuyentes con homoclave (SHCP) G S P 1 3 0 9 3 0 - 7 3 5	Registro patronal ante el I.M.S.S. (Una letra o número y 10 dígitos) Y 6 7 5 4 8 1 0 2 6 - 5
Actividad o giro principal EMPRESA DE SEGURIDAD PRIVADA	

DATOS DEL PROGRAMA DE CAPACITACIÓN Y ADIESTRAMIENTO																		
NOMBRE DEL CURSO CURSO BÁSICO DE IGUALDAD LABORAL Y NO DISCRIMINACIÓN LABORAL																		
Duración en horas 08 horas	Periodo de ejecución	De	Año 2 0 2 0				Mes 1 1		Día 0 7		a	Año 2 0 2 0				Mes 1 1		Día 1 4
Área temática del curso 2/ 600 SEGURIDAD																		
Agente capacitador (Externo o interno, según corresponda) COMERCIALIZADORA DE SEGURIDAD PRIVADA Y EMPRESARIAL ERUMA, S. DE R.L. DE C.V. (No. de Reg. de Agente Capacitador Externo CSP11091U1 0013)																		

Los datos se asientan en esta constancia bajo protesta de decir verdad, apercibidos de la responsabilidad en que incurre todo aquel que no se conduce con verdad.

Capacitador	Representantes de la Comisión Mixta de Capacitación y Adiestramiento	
	Por la empresa	Por los trabajadores
ERIK HIDALGO MALDONADO REPRESENTANTE LEGAL COMERCIALIZADORA DE SEGURIDAD PRIVADA Y EMPRESARIAL ERUMA, S. DE R.L. DE C.V.	EDUARDO JIMENEZ HERNÁNDEZ	JAVIER TORRES TREJO
Nombre y firma	Nombre y firma	Nombre y firma

LICITACIÓN PÚBLICA NACIONAL ELECTRÓNICA
LA-011A00001-E73-2020.
Ciudad de México a 19 de Enero del 2021

FORMATO DC-3
CONSTANCIA DE HABILIDADES LABORALES

DATOS DEL TRABAJADOR	
Nombre (Anotar apellido paterno, apellido materno y nombre (s))	
ILSE PALMIRA DE LA ROSA LUNA	
Clave Única de Registro de Población ROLI900710MCLSNL06	Ocupación específica (Catálogo Nacional de Ocupaciones) 1/ 0944 Protección de bienes y/o personas

DATOS DE LA EMPRESA	
Nombre o razón social (En caso de persona física, anotar apellido paterno, apellido materno y nombre(s))	
GD SERVICIOS DE PERSONAL, S.A. DE C.V.	
Registro Federal de Contribuyentes con homoclave (SHCP) G S P 1 3 0 9 3 0 - 7 3 5	Registro patronal ante el I.M.S.S. (Una letra o número y 10 dígitos) Y 6 7 5 4 8 1 0 2 6 - 6
Actividad o giro principal EMPRESA DE SEGURIDAD PRIVADA	

DATOS DEL PROGRAMA DE CAPACITACIÓN Y ADIESTRAMIENTO																	
NOMBRE DEL CURSO CURSO BASICO DE SEGURIDAD																	
Duración en horas 60 horas	Periodo de ejecución	De	Año				Mes		Día		a	Año				Mes		Día	
			2	0	2	0	1	1	0	7		2	0	2	0	1	1	1	4
Área temática del curso 2/ 803 SEGURIDAD																	
Agente capacitador (Externo o interno, según corresponda) VICTOR CASTILLO ESPINOZA (No. de Reg. de Agente Capacitador Externo CAEV-710306-452-0005)																	

Los datos se asientan en esta constancia bajo protesta de decir verdad, apercibidos de la responsabilidad en que incurre todo aquel que no se conduce con verdad.

Capacitador	Representantes de la Comisión Mixta de Capacitación y Adiestramiento	
	Por la empresa	Por los trabajadores
VICTOR CASTILLO ESPINOZA	EDUARDO JIMENEZ HERNANDEZ	JAVIER TORRES TREJO
Nombre y firma	Nombre y firma	Nombre y firma

LICITACIÓN PÚBLICA NACIONAL ELECTRÓNICA

LA-011A00001-E73-2020.

Ciudad de México a 19 de Enero del 2021

FORMATO DC-5
CONSTANCIA DE HABILIDADES LABORALES

DATOS DEL TRABAJADOR	
Nombre (Anotar apellido paterno, apellido materno y nombre (s)) ILSE PALMIRA DE LA ROSA LUNA	
Clave Única de Registro de Población ROLI900710MCLSNL06	Ocupación específica (Catálogo Nacional de Ocupaciones) 1/ 694 Protección de bienes y/o personas

DATOS DE LA EMPRESA	
Nombre o razón social (En caso de persona física, anotar apellido paterno, apellido materno y nombre(s)) GD SERVICIOS DE PERSONAL, S.A. DE C.V.	
Registro Federal de Contribuyentes con homoclave (SHCP) GSP1303033075	Registro patronal ante el I.M.S.S. (Una letra o número y 10 dígitos) Y6754810262-5
Actividad o giro principal EMPRESA DE SEGURIDAD PRIVADA	

DATOS DEL PROGRAMA DE CAPACITACIÓN Y ADIESTRAMIENTO																
NOMBRE DEL CURSO CURSO BASICO DE SEGURIDAD PRIVADA EN LOS BIENES																
Duración en horas 60 horas	Periodo de ejecución	De	Año				Mes		Día		a	Año				Mes		Día	
			2	0	2	0	1	1	0	7		2	0	2	0	1	1	1	4
Área temática del curso 2/ 609 SEGURIDAD																			
Agente capacitador (Externo o interno, según corresponda) VICTOR CASTILLO ESPINOZA (No. de Reg. de Agente Capacitador Externo CAEV-710306-4S2-0005)																			

Los datos se asientan en esta constancia bajo protesta de decir verdad, apercibidos de la responsabilidad en que incurre todo aquel que no se conduce con verdad.

Capacitador	Representantes de la Comisión Mixta de Capacitación y Adiestramiento Por la empresa	Por los trabajadores
VICTOR CASTILLO ESPINOZA	EDUARDO NUÑEZ HERNÁNDEZ	JAVIER TORRES TREJO
Nombre y firma	Nombre y firma	Nombre y firma

330

LICITACIÓN PÚBLICA NACIONAL ELECTRÓNICA
LA-011A00001-E73-2020.
Ciudad de México a 19 de Enero del 2021

FORMATO DC-3
CONSTANCIA DE HABILIDADES LABORALES

DATOS DEL TRABAJADOR	
Nombre (Anotar apellido paterno, apellido materno y nombre (s)) ILSE PALMIRA DE LA ROSA LUNA	
Clave Única de Registro de Población ROLI900710MCLSNL06	Ocupación específica (Catálogo Nacional de Ocupaciones) 1/ 69.4 Protección de bienes y/o personas

DATOS DE LA EMPRESA	
Nombre o razón social (En caso de persona física, anotar apellido paterno, apellido materno y nombre(s)) GD SERVICIOS DE PERSONAL, S.A. DE C.V	
Registro Federal de Contribuyentes con homoclave (SHCP) GSP1309073-5	Registro patronal ante el I.M.S.S. (Una letra o número y 10 dígitos) Y6754810261-6
Actividad o giro principal EMPRESA DE SEGURIDAD PRIVADA	

DATOS DEL PROGRAMA DE CAPACITACIÓN Y ADIESTRAMIENTO																
NOMBRE DEL CURSO CURSO BASICO DE CONTROL Y COMBATE DE INCENDIOS																
Duración en horas 08 horas	Periodo de ejecución	De	Año 2020				Mes 11		Día 07		a	Año 2020				Mes 11		Día 14	
Área temática del curso 2/ 603 SEGURIDAD																
Agente capacitador (Externo o interno, según corresponda) VICTOR CASTILLO ESPINOZA (No. de Reg. de Agente Capacitador Externo CAEV-710306-4S2-903S)																

Los datos se asientan en esta constancia bajo protesta de decir verdad, apercibidos de la responsabilidad en que incurre todo aquel que no se conduce con verdad.

Capacitador	Representantes de la Comisión Mixta de Capacitación y Adiestramiento Por la empresa	Por los trabajadores
VICTOR CASTILLO ESPINOZA	EDUARDO JIMENEZ HERNANDEZ	JAVIER TORRES TREJO
Nombre y firma	Nombre y firma	Nombre y firma

331

LICITACIÓN PÚBLICA NACIONAL ELECTRÓNICA
LA-011A00001-E73-2020.
Ciudad de México a 19 de Enero del 2021

FORMATO DC-3
CONSTANCIA DE HABILIDADES LABORALES

DATOS DEL TRABAJADOR	
Nombre (Anotar apellido paterno, apellido materno y nombre (s))	
ILSE PALMIRA DE LA ROSA LUNA	
Clave Única de Registro de Población ROLI900710MCLSNL06	Ocupación específica (Catálogo Nacional de Ocupaciones) 1/ 69.4 Protección de bienes y/o personas

DATOS DE LA EMPRESA	
Nombre o razón social (En caso de persona física, anotar apellido paterno, apellido materno y nombre(s))	
GD SERVICIOS DE PERSONAL, S.A. DE C.V	
Registro Federal de Contribuyentes con homoclave (SHCP) GSP130930-735	Registro patronal ante el I.M.S.S. (Una letra o número y 10 dígitos) Y6754810262-6
Actividad o giro principal EMPRESA DE SEGURIDAD PRIVADA	

DATOS DEL PROGRAMA DE CAPACITACIÓN Y ADIESTRAMIENTO																			
NOMBRE DEL CURSO CURSO BASICO DE PROTECCION CIVIL																			
Duración en horas 08 horas	Periodo de ejecución	De	Año				Mes		Día		a	Año				Mes		Día	
			2	0	2	0	1	1	0	7		2	0	2	0	1	1	1	4
Área temática del curso 2/ 803 SEGURIDAD																			
Agente capacitador (Externo o interno, según corresponda) VICTOR CASTILLO ESPINOZA (No. de Reg. de Agente Capacitador Externo CAEV-710306-4S2-0005)																			

Los datos se asientan en esta constancia bajo protesta de decir verdad, apercibidos de la responsabilidad en que incurre todo aquel que no se conduce con verdad.

Capacitador	Representantes de la Comisión Mixta de Capacitación y Adiestramiento	
	Por la empresa	Por los trabajadores
VICTOR CASTILLO ESPINOZA	EDUARDO JIMENEZ HERNANDEZ	JAVIER TORRES TREJO
Nombre y firma	Nombre y firma	Nombre y firma

332

FORMATO DC-3
CONSTANCIA DE HABILIDADES LABORALES

DATOS DEL TRABAJADOR

Nombre (Anotar apellido paterno, apellido materno y nombre (s))
ILSE PALMIRA DE LA ROSA LUNA

Clave Única de Registro de Población	Ocupación específica (Catálogo Nacional de Ocupaciones) 1/
ROLI900710MCLSNL06	69.A Protección de bienes y/o personas

DATOS DE LA EMPRESA

Nombre o razón social (En caso de persona física, anotar apellido paterno, apellido materno y nombre(s))
GD SERVICIOS DE PERSONAL, S.A. DE C.V.

Registro Federal de Contribuyentes con homoclave (SHCP)	Registro patronal ante el I.M.S.S. (Una letra o número y 10 dígitos)
GSP1303033-735	Y6754810260-6

Actividad o giro principal
EMPRESA DE SEGURIDAD PRIVADA

DATOS DEL PROGRAMA DE CAPACITACIÓN Y ADIESTRAMIENTO

NOMBRE DEL CURSO
CURSO BÁSICO DE PRIMEROS AUXILIOS RCP EN ADULTOS Y NIÑOS

Duración en horas	Periodo de ejecución			Año	Mes	Día			Año	Mes	Día
08 horas		De		2020	11	07	a		2020	11	14

Área temática del curso 2/
903 SEGURIDAD

Agente capacitador (Externo o interno, según corresponda)
VICTOR CASTILLO ESPINOZA
(No. de Reg. de Agente Capacitador Externo CAEV-710306-4S2-8005)

Los datos se asientan en esta constancia bajo protesta de decir verdad, apercibidos de la responsabilidad en que incurre todo aquel que no se conduce con verdad.

Capacitador	Representantes de la Comisión Mixta de Capacitación y Adiestramiento	
	Por la empresa	Por los trabajadores
VICTOR CASTILLO ESPINOZA	EDUARDO JIMENEZ HERNANDEZ	JAVIER TORRES TREJO
Nombre y firma	Nombre y firma	Nombre y firma

FORMATO DC-3
CONSTANCIA DE HABILIDADES LABORALES

DATOS DEL TRABAJADOR	
Nombre (Anotar apellido paterno, apellido materno y nombre (s)) ILSE PALMIRA DE LA ROSA LUNA	
Clave Única de Registro de Población ROLI900710MCLSNL06	Ocupación específica (Catálogo Nacional de Ocupaciones) 1/ 0914 Protección de bienes y/o personas

DATOS DE LA EMPRESA	
Nombre o razón social (En caso de persona física, anotar apellido paterno, apellido materno y nombre(s)) GD SERVICIOS DE PERSONAL, S.A. DE C.V.	
Registro Federal de Contribuyentes con homoclave (SHCP) G S P 1 3 0 9 3 0 - 7 3 5	Registro patronal ante el I M S S. (Una letra o número y 10 dígitos) Y 6 7 5 4 8 1 0 2 6 - 6
Actividad o giro principal EMPRESA DE SEGURIDAD PRIVADA	

DATOS DEL PROGRAMA DE CAPACITACIÓN Y ADIESTRAMIENTO																	
NOMBRE DEL CURSO CURSO BASICO PROGRAMAS DE SEGURIDAD EN INSTITUCIONES PUBLICAS																	
Duración en horas	Periodo de ejecución	De	Año				Mes		Día			Año				Mes		Día	
03 horas			2	0	2	0	1	1	0	7	*	2	0	2	0	1	1	1	4
Área temática del curso 2/ 909 SEGURIDAD																	
Agente capacitador (Externo o interno, según corresponda) VICTOR CASTILLO ESPINOZA (No. de Reg. de Agente Capacitador Externo CAEV-710305-4S2-0005)																	

Los datos asentados en esta constancia bajo protesta de decir verdad, apercibidos de la responsabilidad en que incurre todo aquel que no se conduce con verdad.

Representante legal o patronal	Representantes de la Comisión Mixta de Capacitación y Adiestramiento Por los trabajadores	
VICTOR CASTILLO ESPINOZA	EDUARDO JIMENEZ HERNANDEZ	JAVIER TORRES TREJO
Nombre y firma	Nombre y firma	Nombre y firma

FORMATO DC-3
CONSTANCIA DE HABILIDADES LABORALES

DATOS DEL TRABAJADOR	
Nombre (Anotar apellido paterno, apellido materno y nombre (s)) ILSE PALMIRA DE LA ROSA LUNA	
Clave Única de Registro de Población ROLI791710MCLSNL06	Ocupación específica (Catálogo Nacional de Ocupaciones) 1/ 69.4 Protección de bienes y/o personas

DATOS DE LA EMPRESA	
Nombre o razón social (En caso de persona física, anotar apellido paterno, apellido materno y nombre(s)) GD SERVICIOS DE PERSONAL, S.A. DE C.V	
Registro Federal de Contribuyentes con homoclave (SHCP) G S P 1 3 0 9 3 0 - 7 3 5	Registro patronal ante el I.M.S.S. (Una letra o número y 10 dígitos) Y 6 7 5 4 8 1 6 2 6 - 6
Actividad o giro principal EMPRESA DE SEGURIDAD PRIVADA	

DATOS DEL PROGRAMA DE CAPACITACION Y ADIESTRAMIENTO																
NOMBRE DEL CURSO CURSO BASICO DE DEFENSA PERSONAL																
Duración en horas	Periodo de ejecución	De	Año				Mes		Día		A	Año				Mes		Día	
66 horas			2	0	2	0	1	1	0	7		2	0	2	0	1	1	1	4
Área temática del curso 2/ 809 SEGURIDAD																			
Agente capacitador (Externo o interno, según corresponda) VICTOR CASTILLO ESPINOZA (No. de Reg. de Agente Capacitador Externo CAEV-710306-452-0005)																			

Los datos se asientan en esta constancia bajo protesta de decir verdad, apercibidos de la responsabilidad en que incurre todo aquel que no se conduce con verdad.

Capacitador	Representantes de la Comisión Mixta de Capacitación y Adiestramiento	
	Por la empresa	Por los trabajadores
VICTOR CASTILLO ESPINOZA	EDUARDO JIMENEZ HERNANDEZ	JAVIER TORRES TREJO
Nombre y firma	Nombre y firma	Nombre y firma

FORMATO DC-3
CONSTANCIA DE HABILIDADES LABORALES

DATOS DEL TRABAJADOR	
Nombre (Anotar apellido paterno, apellido materno y nombre (s))	
ILSE PALMIRA DE LA ROSA LUNA	
Clave Única de Registro de Población ROLI930710MCLSNL06	Ocupación específica (Catálogo Nacional de Ocupaciones) 1/ 69.4 Protección de bienes y/o personas

DATOS DE LA EMPRESA	
Nombre o razón social (En caso de persona física, anotar apellido paterno, apellido materno y nombre(s))	
GD SERVICIOS DE PERSONAL, S.A. DE C.V.	
Registro Federal de Contribuyentes con homoclave (SHCP) G S P 1 3 0 9 3 0 - 7 3 5	Registro patronal ante el IMSS. (Una letra o número y 10 dígitos) Y 6 7 5 4 8 1 0 2 6 - 5
Actividad o giro principal EMPRESA DE SEGURIDAD PRIVADA	

DATOS DEL PROGRAMA DE CAPACITACIÓN Y ADIESTRAMIENTO																	
NOMBRE DEL CURSO CURSO BASICO DE ELABORACION DE REPORTES Y PARTES DE NOVEDADES EN SISTEMA OFFICE (EXCEL, WORD Y POWER POINT)																	
Duración en horas 08 horas	Periodo de ejecución	De	Año				Mes		Día		a	Año				Mes		Día	
			2	0	2	0	1	1	0	7		2	0	2	0	1	1	1	4
Área temática del curso 2/ 603 SEGURIDAD																	
Agente capacitador (Externo o interno, según corresponda) VICTOR CASTILLO ESPINOZA (No. de Reg. de Agente Capacitador Externo CAEV-716306-452-8015)																	

Los datos se asientan en esta constancia bajo protesta de decir verdad, apercibidos de la responsabilidad en que incurre todo aquel que no se conduce con verdad.

Capacitador	Representantes de la Comisión Mixta de Capacitación y Adiestramiento Por la empresa	Por los trabajadores
VICTOR CASTILLO ESPINOZA	EDUARDO MUÑOZ HERNÁNDEZ	JAVIER TORRES TREJO
Nombre y firma	Nombre y firma	Nombre y firma

LICITACIÓN PÚBLICA NACIONAL ELECTRÓNICA
LA-011A00001-E73-2020.
Ciudad de México a 19 de Enero del 2021

FORMATO DC-3
CONSTANCIA DE HABILIDADES LABORALES

DATOS DEL TRABAJADOR	
Nombre (Anotar apellido paterno, apellido materno y nombre (s) ILSE PALMIRA DE LA ROSA LUNA	
Clave Única de Registro de Población ROLI950710MCLSNL06	Ocupación específica (Catálogo Nacional de Ocupaciones) 1/ 03.4 Protección de bienes y/o personas

DATOS DE LA EMPRESA	
Nombre o razón social (En caso de persona física, anotar apellido paterno, apellido materno y nombre(s)) GD SERVICIOS DE PERSONAL, S.A. DE C.V	
Registro Federal de Contribuyentes con homoclave (SHCP) G D P 1 3 0 9 3 0 - 7 3 5	Registro patronal ante el I.M.S.S. (Una letra o número y 10 dígitos) Y 6 7 5 4 8 1 0 2 6 - 6
Actividad o giro principal EMPRESA DE SEGURIDAD PRIVADA	

DATOS DEL PROGRAMA DE CAPACITACION Y ADIESTRAMIENTO																	
NOMBRE DEL CURSO CURSO BASICO DE TRATO Y CORTESIA																	
Duración en horas 08 horas	Periodo de ejecución	De	Año 2 0 2 0				Mes 1 1		Día 0 7		A	Año 2 0 2 0				Mes 1 1		Día 1 4	
Área temática del curso 2/ 603 SEGURIDAD																	
Agente capacitador (Externo o interno, según corresponda) VICTOR CASTILLO ESPINOZA (No. de Reg. de Agente Capacitador Externo CAEV-710386-452-0005)																	

Los datos se asientan en esta constancia bajo protesta de decir verdad, apercibidos de la responsabilidad en que incurre todo aquel que no se conduce con verdad.

Capacitador	Representante de la Comisión Mixta de Capacitación y Adiestramiento Por la empresa	Por los trabajadores
VICTOR CASTILLO ESPINOZA	EDUARDO JIMENEZ HERNÁNDEZ	JAVIER TORRES TREJO
Nombre y firma	Nombre y firma	Nombre y firma

337

LICITACIÓN PÚBLICA NACIONAL ELECTRÓNICA
LA-011A00001-E73-2020.
Ciudad de México a 19 de Enero del 2021

FORMATO DC-3
CONSTANCIA DE HABILIDADES LABORALES

DATOS DEL TRABAJADOR	
Nombre (Anotar apellido paterno, apellido materno y nombre (s))	
ILSE PALMIRA DE LA ROSA LUNA	
Clave Única de Registro de Población ROLI900710MCLSNL06	Ocupación específica (Catálogo Nacional de Ocupaciones) 1/ 0944 Protección de bienes y/o personas

DATOS DE LA EMPRESA	
Nombre o razón social (En caso de persona física, anotar apellido paterno, apellido materno y nombre(s))	
GD SERVICIOS DE PERSONAL, S.A. DE C.V.	
Registro Federal de Contribuyentes con homoclave (SHCP) GSP1309303-735	Registro patronal ante el IM.S.S. (Una letra o número y 10 dígitos) Y6754810262-6
Actividad o giro principal EMPRESA DE SEGURIDAD PRIVADA	

DATOS DEL PROGRAMA DE CAPACITACIÓN Y ADIESTRAMIENTO																
NOMBRE DEL CURSO CURSO BÁSICO DE CONTROL DE ACCESOS																
Duración en horas 60 horas	Periodo de ejecución	De	Año				Mes		Día		A	Año				Mes		Día	
			2	0	2	0	1	1	0	7		2	0	2	0	1	1	1	4
Área temática del curso 2/ 800 SEGURIDAD																			
Agente capacitador (Externo o interno, según corresponda) VICTOR CASTILLO ESPINOZA (No. de Reg. de Agente Capacitador Externo CAEV-710306-4G2-0005)																			

Los datos se asientan en esta constancia bajo protesta de decir verdad, apercibidos de la responsabilidad en que incurre todo aquel que no se conduce con verdad.

Capacitador	Representantes de la Comisión Mixta de Capacitación y Adiestramiento	
	Por la empresa	Por los trabajadores
VICTOR CASTILLO ESPINOZA	EDUARDO GIMENEZ HERNANDEZ	JAVIER TORRES TREJO
Nombre y firma	Nombre y firma	Nombre y firma

338

LICITACIÓN PÚBLICA NACIONAL ELECTRÓNICA
LA-011A00001-E73-2020.
Ciudad de México a 19 de Enero del 2021

FORMATO DC-3
CONSTANCIA DE HABILIDADES LABORALES

DATOS DEL TRABAJADOR	
Nombre (Anotar apellido paterno, apellido materno y nombre (s) ILSE PALMIRA DE LA ROSA LUNA	
Clave Única de Registro de Población ROLI900710MCLSNL06	Ocupación específica (Catálogo Nacional de Ocupaciones) 1/ 69.4 Protección de bienes y/o personas

DATOS DE LA EMPRESA	
Nombre o razón social (En caso de persona física, anotar apellido paterno, apellido materno y nombre(s)) GD SERVICIOS DE PERSONAL, S.A. DE C.V.	
Registro Federal de Contribuyentes con homoclave (SHCP) GSF130930-735	Registro patronal ante el I.M.S.S. (Una letra o número y 10 dígitos) Y G 7 5 4 8 1 0 2 6 - 5
Actividad o giro principal EMPRESA DE SEGURIDAD PRIVADA	

DATOS DEL PROGRAMA DE CAPACITACIÓN Y ADIESTRAMIENTO																
NOMBRE DEL CURSO CURSO BÁSICO DE AMABILIDAD AL PUBLICO Y AL PERSONAL DE LA INSTITUCIÓN																
Duración en horas 08 horas	Periodo de ejecución	De	Año				Mes		Día		a	Año				Mes		Día	
			2	0	2	0	1	1	0	7		2	0	2	0	1	1	1	4
Área temática del curso 2/ 809 SEGURIDAD																			
Agente capacitador (Externo o interno, según corresponda) VICTOR CASTILLO ESPINOZA (No. de Reg. de Agente Capacitador Externo CAEV-710306-4S2-4005)																			

Los datos se asientan en esta constancia bajo protesta de decir verdad, apercibidos de la responsabilidad en que incurre todo aquel que no se conduce con verdad.

Capacitador	Representantes de la Comisión Mixta de Capacitación y Adiestramiento	
	Por el empresa	Por los trabajadores
VICTOR CASTILLO ESPINOZA	EDUARDO JIMENEZ HERNÁNDEZ	JAVIER TORRES TREJO
Nombre y firma	Nombre y firma	Nombre y firma

339

LICITACIÓN PÚBLICA NACIONAL ELECTRÓNICA
LA-011A00001-E73-2020.
Ciudad de México a 19 de Enero del 2021

FORMATO DC-3
CONSTANCIA DE HABILIDADES LABORALES

DATOS DEL TRABAJADOR	
Nombre (Anotar apellido paterno, apellido materno y nombre (s))	
ILSE PALMIRA DE LA ROSA LUNA	
Clave Única de Registro de Población ROLI900710MCLSNL06	Ocupación específica (Catálogo Nacional de Ocupaciones) 1/ 09.4 Protección de bienes y/o personas

DATOS DE LA EMPRESA	
Nombre o razón social (En caso de persona física, anotar apellido paterno, apellido materno y nombre(s))	
GD SERVICIOS DE PERSONAL, S.A. DE C.V.	
Registro Federal de Contribuyentes con homoclave (SHCP) G S P 1 3 0 8 3 0 - 7 3 5	Registro patronal ante el I.M.S.S. (Una letra o número y 10 dígitos) Y 6 7 5 4 8 1 0 2 6 - 6
Actividad o giro principal	
EMPRESA DE SEGURIDAD PRIVADA	

DATOS DEL PROGRAMA DE CAPACITACIÓN Y ADIESTRAMIENTO																	
NOMBRE DEL CURSO																	
CURSO BÁSICO DE IGUALDAD LABORAL Y NO DISCRIMINACIÓN LABORAL																	
Duración en horas	Periodo de ejecución	De	Año				Mes		Día		a	Año				Mes		Día	
08 horas			2	0	2	0	1	1	0	7		2	0	2	0	1	1	1	4
Área temática del curso 2/																	
803 SEGURIDAD																	
Agente capacitador (Externo o interno, según corresponda)																	
COMERCIALIZADORA DE SEGURIDAD PRIVADA Y EMPRESARIAL ERUMA, S. DE R.L. DE C.V. (No. de Reg. de Agente Capacitador Externo CSPT1091U01-0013)																	

Los datos se asientan en esta constancia bajo protesta de decir verdad, apercibidos de la responsabilidad en que incurre todo aquel que no se conduce con verdad.

Representantes de la Comisión Mixta de Capacitación y Adiestramiento

Capacitador	Por el patrón	Por los trabajadores
ERIK HIDALGO MALDONADO REPRESENTANTE LEGAL COMERCIALIZADORA DE SEGURIDAD PRIVADA Y EMPRESARIAL ERUMA, S. DE R.L. DE C.V.	EDUARDO JIMENEZ HERNANDEZ	JAVIER TORRES TREJO
Nombre y firma	Nombre y firma	Nombre y firma

FORMATO DC-3
CONSTANCIA DE HABILIDADES LABORALES

DATOS DEL TRABAJADOR	
Nombre (Anotar apellido paterno, apellido materno y nombre (s)) AMADO DE LOS SANTOS ABARCA	
Clave Única de Registro de Población SAAA701214HGRNBM09	Ocupación específica (Catálogo Nacional de Ocupaciones) 1/ 09.4 Protección de bienes y/o personas

DATOS DE LA EMPRESA	
Nombre o razón social (En caso de persona física, anotar apellido paterno, apellido materno y nombre (s)) GD SERVICIOS DE PERSONAL, S.A. DE C.V.	
Registro Federal de Contribuyentes con homoclave (SHCP) GSP1308305-735	Registro patronal ante el I.M.S.S. (Una letra o número y 10 dígitos) Y6754810260-6
Actividad o giro principal EMPRESA DE SEGURIDAD PRIVADA	

DATOS DEL PROGRAMA DE CAPACITACIÓN Y ADIESTRAMIENTO															
NOMBRE DEL CURSO: CURSO BÁSICO DE SEGURIDAD															
Duración en horas: 08 horas	Periodo de ejecución	De	Año				Mes		Día		a	Año				Mes		Día	
			2	0	2	0	1	1	0	7		2	0	2	0	1	1	1	4
Área temática del curso 2/: 809 SEGURIDAD															
Agente capacitador (Externo o interno, según corresponda): VICTOR CASTILLO ESPINOZA (No. de Reg. de Agente Capacitador Externo CAEV-710306-452-0005)															

Los datos se asientan en esta constancia bajo protesta de decir verdad, apercibidos de la responsabilidad en que incurre todo aquel que no se conduce con verdad.

Capacitador	Representante de la Comisión Mixta de Capacitación y Adiestramiento	
	Por la empresa	Por los trabajadores
VICTOR CASTILLO ESPINOZA	EDUARDO JIMÉNEZ HERNÁNDEZ	JAVIER TORRES TREJO
Nombre y firma	Nombre y firma	Nombre y firma

LICITACIÓN PÚBLICA NACIONAL ELECTRÓNICA
LA-011A00001-E73-2020.
Ciudad de México a 19 de Enero del 2021

FORMATO DC-3
CONSTANCIA DE HABILIDADES LABORALES

DATOS DEL TRABAJADOR	
Nombre (Anotar apellido paterno, apellido materno y nombre (s))	
AMADO DE LOS SANTOS ABARCA	
Clave Única de Registro de Población SAAA701214HGRNBM09	Ocupación específica (Catálogo Nacional de Ocupaciones) 1/ 0944 Protección de bienes y/o personas

DATOS DE LA EMPRESA	
Nombre o razón social (En caso de persona física, anotar apellido paterno, apellido materno y nombre(s))	
GD SERVICIOS DE PERSONAL, S.A. DE C.V.	
Registro Federal de Contribuyentes con homoclave (SHCP) G S P 1 3 0 9 3 0 - 7 3 5	Registro patronal ante el IM.S.S. (Una letra o número y 10 dígitos) Y 6 7 5 4 8 1 0 2 6 - 5
Actividad o giro principal	
EMPRESA DE SEGURIDAD PRIVADA	

DATOS DEL PROGRAMA DE CAPACITACIÓN Y ADIESTRAMIENTO																			
NOMBRE DEL CURSO																			
CURSO BASICO DE SEGURIDAD PRIVADA EN LOS BIENES																			
Duración en horas	Periodo de ejecución	De	Año				Mes		Día		a	Año				Mes		Día	
08 horas			2	0	2	0	1	1	0	7		2	0	2	0	1	1	1	4
Área temática del curso 2/																			
600 SEGURIDAD																			
Agente capacitador (Externo o interno, según corresponda)																			
VICTOR CASTILLO ESPINOZA (No. de Reg. de Agente Capacitador Externo CAEV-710306-4S2-0005)																			

Los datos se asientan en esta constancia bajo protesta de decir verdad, apercibidos de la responsabilidad en que incurre todo aquel que no se conduce con verdad.

Capacitador	Representantes de la Comisión Mixta de Capacitación y Adiestramiento	
	Por la empresa	Por los trabajadores
VICTOR CASTILLO ESPINOZA	EDUARDO JIMENEZ HERNANDEZ	JAVIER TORRES TREJO
Nombre y firma	Nombre y firma	Nombre y firma

342

LICITACIÓN PÚBLICA NACIONAL ELECTRÓNICA
LA-011A00001-E73-2020.
Ciudad de México a 19 de Enero del 2021

FORMATO DC-3
CONSTANCIA DE HABILIDADES LABORALES

DATOS DEL TRABAJADOR	
Nombre (Anotar apellido paterno, apellido materno y nombre (s)) AMADO DE LOS SANTOS ABARCA	
Clave Única de Registro de Población SAAA701214HGRMBM09	Ocupación específica (Catálogo Nacional de Ocupaciones) 9 09.4 Protección de bienes y/o personas

DATOS DE LA EMPRESA	
Nombre o razón social (En caso de persona física, anotar apellido paterno, apellido materno y nombre(s)) GD SERVICIOS DE PERSONAL, S.A. DE C.V.	
Registro Federal de Contribuyentes con homoclave (SHCP) GSP1309330-735	Registro patronal ante el I.M.S.S. (Una letra o número y 10 dígitos) Y6754810265
Actividad o giro principal EMPRESA DE SEGURIDAD PRIVADA	

DATOS DEL PROGRAMA DE CAPACITACION Y ADIESTRAMIENTO																	
NOMBRE DEL CURSO CURSO BASICO DE CONTROL Y COMBATE DE INCENDIOS																	
Duración en horas 08 horas	Periodo de ejecución	De	Año 2020				Mes 11		Día 07		a	Año 2020				Mes 11		Día 14	
Área temática del curso 2/ 800 SEGURIDAD																	
Agente capacitador (Externo o interno, según corresponda) VICTOR CASTILLO ESPINOZA (No. de Reg. de Agente Capacitador Externo CAEV-710305-4S2-0005)																	

Los datos se asientan en esta constancia bajo protesta de decir verdad, apercibidos de la responsabilidad en que incurre todo aquel que no se conduce con verdad.

Representantes de la Comisión Mixta de Capacitación y Adiestramiento

Capacitador	Por la empresa	Por los trabajadores
VICTOR CASTILLO ESPINOZA	EDUARDO JIMENEZ HERNÁNDEZ	JAVIER TORRES TREJO
Nombre y firma	Nombre y firma	Nombre y firma

FORMATO DC-3
CONSTANCIA DE HABILIDADES LABORALES

DATOS DEL TRABAJADOR

Nombre (Anotar apellido paterno, apellido materno y nombre (s))
AMADO DE LOS SANTOS ABARCA

Clave Única de Registro de Población: SAAA701214HGRNBM09
Ocupación específica (Catálogo Nacional de Ocupaciones) 1/: 69.4 Protección de bienes y/o personas

DATOS DE LA EMPRESA

Nombre o razón social (En caso de persona física, anotar apellido paterno, apellido materno y nombre(s))
GD SERVICIOS DE PERSONAL, S.A. DE C.V

Registro Federal de Contribuyentes con homoclave (SHCP): G S P 1 3 0 9 3 3 0 - 7 3 5
Registro patronal ante el I.M.S.S. (Una letra o número y 10 dígitos): Y 6 7 5 4 8 1 0 2 6 - 6

Actividad o giro principal
EMPRESA DE SEGURIDAD PRIVADA

DATOS DEL PROGRAMA DE CAPACITACIÓN Y ADIESTRAMIENTO

NOMBRE DEL CURSO
CURSO BÁSICO DE PROTECCION CIVIL

Duración en horas	Periodo de ejecución	De	Año	Mes	Día	a	Año	Mes	Día
08 horas			2016	11	07		2020	11	14

Área temática del curso 2/
800 SEGURIDAD

Agente capacitador (Externo o interno, según corresponda)
VÍCTOR CASTILLO ESPINOZA
(No. de Reg. de Agente Capacitador Externo CAEV-710306-4S3-8005)

Los datos se asientan en esta constancia bajo protesta de decir verdad, apercibidos de la responsabilidad en que incurre todo aquel que no se conduce con verdad.

Representantes de la Comisión Mixta de Capacitación y Adiestramiento

Capacitador	Por la empresa	Por los trabajadores
VICTOR CASTILLO ESPINOZA	EDUARDO JUVENAL HERNANDEZ	JAVIER TORRES TREJO
Nombre y firma	Nombre y firma	Nombre y firma

FORMATO DC-3
CONSTANCIA DE HABILIDADES LABORALES

DATOS DEL TRABAJADOR	
Nombre (Anotar apellido paterno, apellido materno y nombre (s)) AMADO DE LOS SANTOS ABARCA	
Clave Única de Registro de Población SAAA791214HGRNBM03	Ocupación específica (Catálogo Nacional de Ocupaciones) 1/ 09.4 Protección de bienes y/o personas

DATOS DE LA EMPRESA	
Nombre o razón social (En caso de persona física, anotar apellido paterno, apellido materno y nombre(s)) GD SERVICIOS DE PERSONAL, S.A. DE C.V.	
Registro Federal de Contribuyentes con homoclave (SHCP) GSP1309073-5	Registro patronal ante el I.M.S.S. (Una letra o número y 10 dígitos) Y6754810261-6
Actividad o giro principal EMPRESA DE SEGURIDAD PRIVADA	

DATOS DEL PROGRAMA DE CAPACITACIÓN Y ADIESTRAMIENTO																			
NOMBRE DEL CURSO: CURSO BÁSICO DE PRIMEROS AUXILIOS RCP EN ADULTOS Y NIÑOS																			
Duración en horas: 08 horas	Periodo de ejecución	De	Año				Mes		Día		A	Año				Mes		Día	
			2	0	2	0	1	1	0	7		2	0	2	0	1	1	1	4
Área temática del curso 2/: 609 SEGURIDAD																			
Agente capacitador (Externo o interno, según corresponda): VICTOR CASTILLO ESPINOZA (No. de Reg. de Agente Capacitador Externo CAEV-710306-4S2-M005)																			

Los datos se asientan en esta constancia bajo protesta de decir verdad, apercibidos de la responsabilidad en que incurre todo aquel que no se conduce con verdad.

Capacitador	Representantes de la Comisión Mixta de Capacitación y Adiestramiento	
	Por la empresa	Por los trabajadores
VICTOR CASTILLO ESPINOZA	EDUARDO [illegible] HERNÁNDEZ	JAVIER TORRES TREJO
Nombre y firma	Nombre y firma	Nombre y firma

FORMATO DC-3
CONSTANCIA DE HABILIDADES LABORALES

DATOS DEL TRABAJADOR	
Nombre (Anotar apellido paterno, apellido materno y nombre (s)) AMADO DE LOS SANTOS ABARCA	
Clave Única de Registro de Población SAAA701214HGRMBM03	Ocupación específica (Catálogo Nacional de Ocupaciones) 1/ 03.4 Protección de bienes y/o personas

DATOS DE LA EMPRESA	
Nombre o razón social (En caso de persona física, anotar apellido paterno, apellido materno y nombre(s)) GD SERVICIOS DE PERSONAL, S.A. DE C.V.	
Registro Federal de Contribuyentes con homoclave (SHCP) GSP1309303-735	Registro patronal ante el I.M.S.S. (Una letra o número y 10 dígitos) Y6754810261-6
Actividad o giro principal EMPRESA DE SEGURIDAD PRIVADA	

DATOS DEL PROGRAMA DE CAPACITACIÓN Y ADIESTRAMIENTO																	
NOMBRE DEL CURSO CURSO BASICO PROGRAMAS DE SEGURIDAD EN INSTITUCIONES PÚBLICAS																	
Duración en horas 08 horas	Periodo de ejecución	De	Año				Mes		Día		a	Año				Mes		Día	
			2	0	2	0	1	1	0	7		2	0	2	0	1	1	1	4
Área temática del curso 2/ 600 SEGURIDAD																	
Agente capacitador (Externo o interno, según corresponda) VICTOR CASTILLO ESPINOZA (No. de Reg. de Agente Capacitador Externo CAEV-710306-4S2-0005)																	

Los datos se asientan en esta constancia bajo protesta de decir verdad, apercibidos de la responsabilidad en que incurre todo aquel que no se conduce con verdad.

Capacitador	Representantes de la Comisión Mixta de Capacitación y Adiestramiento	
	Por la empresa	Por los trabajadores
VICTOR CASTILLO ESPINOZA	EDUARDO JIMENEZ HERNÁNDEZ	JAVIER TORRES TREJO
Nombre y firma	Nombre y firma	Nombre y firma

LICITACIÓN PÚBLICA NACIONAL ELECTRÓNICA
LA-011A00001-E73-2020.
Ciudad de México a 19 de Enero del 2021

FORMATO DC-3
CONSTANCIA DE HABILIDADES LABORALES

DATOS DEL TRABAJADOR

Nombre (Anotar apellido paterno, apellido materno y nombre (s))
AMADO DE LOS SANTOS ABARCA

Clave Única de Registro de Población	Ocupación específica (Catálogo Nacional de Ocupaciones) 1/
SAAA701214HGRNDM09	09.4 Protección de bienes y/o personas

DATOS DE LA EMPRESA

Nombre o razón social (En caso de persona física, anotar apellido paterno, apellido materno y nombre(s))
GD SERVICIOS DE PERSONAL, S.A. DE C.V.

Registro Federal de Contribuyentes con homoclave (SHCP)	Registro patronal ante el I.M.S.S. (Una letra o número y 10 dígitos)
G S P 1 3 0 9 3 0 - 7 3 5	Y 6 7 5 4 8 1 0 2 6 - 6

Actividad o giro principal
EMPRESA DE SEGURIDAD PRIVADA

DATOS DEL PROGRAMA DE CAPACITACIÓN Y ADIESTRAMIENTO

NOMBRE DEL CURSO
CURSO BÁSICO DE DEFENSA PERSONAL

Duración en horas	Periodo de ejecución	De	Año	Mes	Día	a	Año	Mes	Día
08 horas			2020	11	07		2020	11	14

Área temática del curso 2/
800 SEGURIDAD

Agente capacitador (Externo o interno, según corresponda)
VICTOR CASTILLO ESPINOZA
(No. de Reg. de Agente Capacitador Externo CAEV-710306-4S2-8005)

Los datos se asientan en esta constancia bajo protesta de decir verdad, apercibidos de la responsabilidad en que incurre todo aquel que no se conduce con verdad.

Capacitador	Representantes de la Comisión Mixta de Capacitación y Adiestramiento	
	Por la empresa	Por los trabajadores
VICTOR CASTILLO ESPINOZA	EDUARDO JIMÉNEZ HERNÁNDEZ	JAVIER TORRES TREJO
Nombre y firma	Nombre y firma	Nombre y firma

LICITACIÓN PÚBLICA NACIONAL ELECTRÓNICA
LA-011A00001-E73-2020.
Ciudad de México a 19 de Enero del 2021

FORMATO DC-3
CONSTANCIA DE HABILIDADES LABORALES

DATOS DEL TRABAJADOR	
Nombre (Anotar apellido paterno, apellido materno y nombre (s))	
AMADO DE LOS SANTOS ABARCA	
Clave Única de Registro de Población SAAA761214HGRMBM09	Ocupación específica (Catálogo Nacional de Ocupaciones) 1/ 0344 Protección de bienes y/o personas

DATOS DE LA EMPRESA	
Nombre o razón social (En caso de persona física, anotar apellido paterno, apellido materno y nombre (s))	
GD SERVICIOS DE PERSONAL, S.A. DE C.V.	
Registro Federal de Contribuyentes con homoclave (SHCP) GSP1303038-735	Registro patronal ante el IMSS. (Una letra o número y 10 dígitos) Y6754810260-6
Actividad o giro principal EMPRESA DE SEGURIDAD PRIVADA	

DATOS DEL PROGRAMA DE CAPACITACIÓN Y ADIESTRAMIENTO																			
NOMBRE DEL CURSO CURSO BÁSICO DE ELABORACIÓN DE REPORTES Y PARTES DE NOVEDADES EN SISTEMA OFFICE (EXCEL, WORD Y POWER POINT)																			
Duración en horas 08 horas	Periodo de ejecución	De	Año				Mes		Día		A	Año				Mes		Día	
			2	0	2	8	1	1	0	7		2	0	2	0	1	1	1	4
Área temática del curso 2/ 603 SEGURIDAD																			
Agente capacitador (Externo o interno, según corresponda) VICTOR CASTILLO ESPINOZA (No. de Reg. de Agente Capacitador Externo CAEV-710305-4S2-0005)																			

Los datos se asientan en esta constancia bajo protesta de decir verdad, apercibidos de la responsabilidad en que incurre todo aquel que no se conduce con verdad.

Capacitador	Representantes de la Comisión Mixta de Capacitación y Adiestramiento	
	Por la empresa	Por los trabajadores
VICTOR CASTILLO ESPINOZA	EDUARDO JIMÉNEZ HERNÁNDEZ	JAVIER TORRES TREJO
Nombre y firma	Nombre y firma	Nombre y firma

LICITACIÓN PÚBLICA NACIONAL ELECTRÓNICA
LA-011A00001-E73-2020.
Ciudad de México a 19 de Enero del 2021

FORMATO DC-3
CONSTANCIA DE HABILIDADES LABORALES

DATOS DEL TRABAJADOR	
Nombre (Anotar apellido paterno, apellido materno y nombre (s))	
AMADO DE LOS SANTOS ABARCA	
Clave Única de Registro de Población	Ocupación específica (Catálogo Nacional de Ocupaciones) 1/
SAAA761214HGRNBM09	09.4 Protección de bienes y/o personas

DATOS DE LA EMPRESA	
Nombre o razón social (En caso de persona física, anotar apellido paterno, apellido materno y nombre(s))	
GD SERVICIOS DE PERSONAL, S.A. DE C.V.	
Registro Federal de Contribuyentes con homoclave (SHCP)	Registro patronal ante el I.M.S.S. (Una letra o número y 10 dígitos)
G S P 1 3 0 9 3 0 - 7 3 5	Y 6 7 5 4 0 1 0 2 6 - 6
Actividad o giro principal	
EMPRESA DE SEGURIDAD PRIVADA	

DATOS DEL PROGRAMA DE CAPACITACIÓN Y ADIESTRAMIENTO																			
NOMBRE DEL CURSO																			
CURSO BÁSICO DE TRATO Y CORTESÍA																			
Duración en horas	Periodo de ejecución	De	Año				Mes		Día		a	Año				Mes		Día	
08 horas			2	0	2	0	1	1	0	7		2	0	2	0	1	1	1	4
Área temática del curso 2/																			
903 SEGURIDAD																			
Agente capacitador (Externo o interno, según corresponda)																			
VICTOR CASTILLO ESPINOZA (No. de Reg. de Agente Capacitador Externo CAEV-710306-4S2-8095)																			

Los datos se asientan en esta constancia bajo protesta de decir verdad, apercibidos de la responsabilidad en que incurre todo aquel que no se conduce con verdad.

Capacitador	Representantes de la Comisión Mixta de Capacitación y Adiestramiento	
	Por la empresa	Por los trabajadores
VICTOR CASTILLO ESPINOZA	EDUARDO JIMÉNEZ HERNÁNDEZ	JAVIER TORRES TREJO
Nombre y firma	Nombre y firma	Nombre y firma

LICITACIÓN PÚBLICA NACIONAL ELECTRÓNICA
LA-011A00001-E73-2020.
Ciudad de México a 19 de Enero del 2021

FORMATO DC-3
CONSTANCIA DE HABILIDADES LABORALES

DATOS DEL TRABAJADOR

Nombre (Anotar apellido paterno, apellido materno y nombre (s))
ABIADO DE LOS SANTOS ABARCA

Clave Única de Registro de Población	Ocupación específica (Catálogo Nacional de Ocupaciones) 1/
SAAA701214HGRBBB09	69.4 Protección de bienes y/o personas

DATOS DE LA EMPRESA

Nombre o razón social (En caso de persona física, anotar apellido paterno, apellido materno y nombre(s))
GD. SERVICIOS DE PERSONAL, S.A. DE C.V.

Registro Federal de Contribuyentes con homoclave (SHCP)	Registro patronal ante el I.M.S.S. (Una letra o número y 10 dígitos)
G S P 1 3 0 9 3 0 - 7 3 5	Y 6 7 5 4 8 1 0 2 6 - 6

Actividad o giro principal
EMPRESA DE SEGURIDAD PRIVADA

DATOS DEL PROGRAMA DE CAPACITACIÓN Y ADIESTRAMIENTO

NOMBRE DEL CURSO
CURSO BÁSICO DE CONTROL DE ACCESOS

Duración en horas	Periodo de ejecución	De	Año	Mes	Día	A	Año	Mes	Día
08 horas			2020	11	07		2020	11	14

Área temática del curso 2/
803 SEGURIDAD

Agente capacitador (Externo o interno, según corresponda)
VICTOR CASTILLO ESPINOZA
(No. de Reg. de Agente Capacitador Externo CACV-710306-4S2-0005)

Los datos se asientan en esta constancia bajo protesta de decir verdad, apercibidos de la responsabilidad en que incurre todo aquel que no se conduce con verdad.

Capacitador	Representantes de la Comisión Mixta de Capacitación y Adiestramiento	
	Por la empresa	Por los trabajadores
VICTOR CASTILLO ESPINOZA	EDUARDO JIMENEZ HERNANDEZ	JAVIER TORRES TREJO
Nombre y firma	Nombre y firma	Nombre y firma

350

FORMATO DC-3
CONSTANCIA DE HABILIDADES LABORALES

DATOS DEL TRABAJADOR	
Nombre (Anotar apellido paterno, apellido materno y nombre (s)) AMADO DE LOS SANTOS ABARCA	
Clave Única de Registro de Población: SAAA701214HGRMBN09	Ocupación específica (Catálogo Nacional de Ocupaciones) 1/: 69.4 Protección de bienes y/o personas

DATOS DE LA EMPRESA	
Nombre o razón social (En caso de persona física, anotar apellido paterno, apellido materno y nombre(s)) GD SERVICIOS DE PERSONAL, S.A. DE C.V	
Registro Federal de Contribuyentes con homoclave (SHCP): G S P 1 3 0 9 3 0 - 7 3 5	Registro patronal ante el I.M.S.S. (Una letra o número y 10 dígitos): Y 0 7 5 4 8 1 0 2 6 - 6
Actividad o giro principal: EMPRESA DE SEGURIDAD PRIVADA	

DATOS DEL PROGRAMA DE CAPACITACIÓN Y ADIESTRAMIENTO																	
NOMBRE DEL CURSO: CURSO BÁSICO DE AMABILIDAD AL PÚBLICO Y AL PERSONAL DE LA INSTITUCIÓN																	
Duración en horas: 88 horas	Periodo de ejecución	De	Año				Mes		Día		A	Año				Mes		Día	
			2	0	2	0	1	1	0	7		2	0	2	0	1	1	1	4
Área temática del curso 2/: 800 SEGURIDAD																	
Agente capacitador (Externo o interno, según corresponda): VICTOR CASTILLO ESPINOZA (No. de Reg. de Agente Capacitador Externo CAEV-710306-4S2-0005)																	

Los datos se asientan en esta constancia bajo protesta de decir verdad, apercibidos de la responsabilidad en que incurra todo aquel que no se conduce con verdad.

Capacitador	Representantes de la Comisión Mixta de Capacitación y Adiestramiento	
	Por la empresa	Por los trabajadores
VICTOR CASTILLO ESPINOZA	EDUARDO AVENDAÑO HERNANDEZ	JAVIER TORRES TREJO
Nombre y firma	Nombre y firma	Nombre y firma

LICITACIÓN PÚBLICA NACIONAL ELECTRÓNICA
LA-011A00001-E73-2020.
Ciudad de México a 19 de Enero del 2021

FORMATO DC-3
CONSTANCIA DE HABILIDADES LABORALES

DATOS DEL TRABAJADOR	
Nombre (Anotar apellido paterno, apellido materno y nombre (s))	
AMADO DE LOS SANTOS ABARCA	
Clave Única de Registro de Población SAAA781214HGRMBM09	Ocupación específica (Catálogo Nacional de Ocupaciones) 1/ 69.4 Protección de bienes y/o personas

DATOS DE LA EMPRESA	
Nombre o razón social (En caso de persona física, anotar apellido paterno, apellido materno y nombre(s))	
GD SERVICIOS DE PERSONAL, S.A. DE C.V.	
Registro Federal de Contribuyentes con homoclave (SHCP) G S P 1 3 0 9 3 0 - 7 3 5	Registro patronal ante el I.M.S.S. (Una letra o número y 10 dígitos) Y 6 7 5 4 8 1 0 2 6 - 6
Actividad o giro principal	
EMPRESA DE SEGURIDAD PRIVADA	

DATOS DEL PROGRAMA DE CAPACITACIÓN Y ADIESTRAMIENTO																
NOMBRE DEL CURSO																
CURSO BÁSICO DE IGUALDAD LABORAL Y NO DISCRIMINACION LABORAL																
Duración en horas	Periodo de ejecución	De	Año				Mes		Día		a	Año				Mes		Día	
08 horas			2	0	2	0	1	1	0	7		2	0	2	0	1	1	1	4
Área temática del curso 2/																
003 SEGURIDAD																
Agente capacitador (Externo o interno, según corresponda)																
COMERCIALIZADORA DE SEGURIDAD PRIVADA Y EMPRESARIAL ERUMA, S. DE R.L. DE C.V. (No. de Reg. de Agente Capacitador Externo CSP1109181 6013)																

Los datos se asientan en esta constancia bajo protesta de decir verdad, apercibidos de la responsabilidad en que incurre todo aquel que no se conduce con verdad.

Capacitador	Representantes de la Comisión Mixta de Capacitación y Adiestramiento	
	Por la empresa	Por los trabajadores
ERIK HIDALGO MALDONADO REPRESENTANTE LEGAL COMERCIALIZADORA DE SEGURIDAD PRIVADA Y EMPRESARIAL ERUMA, S. DE R.L. DE C.V.	EDUARDO JIMENEZ HERNANDEZ	JAVIER TORRES TREJO
Nombre y firma	Nombre y firma	Nombre y firma

352

LICITACIÓN PÚBLICA NACIONAL ELECTRÓNICA
LA-011A00001-E73-2020.
Ciudad de México a 19 de Enero del 2021

FORMATO DC-3
CONSTANCIA DE HABILIDADES LABORALES

DATOS DEL TRABAJADOR	
Nombre (Anotar apellido paterno, apellido materno y nombre (s))	
ANTELMO DIAZ MOLINA	
Clave Única de Registro de Población DIMA620626HGTZLN07	Ocupación específica (Catálogo Nacional de Ocupaciones) 1/ 694 Protección de bienes y/o personas

DATOS DE LA EMPRESA	
Nombre o razón social (En caso de persona física, anotar apellido paterno, apellido materno y nombre(s))	
GD SERVICIOS DE PERSONAL, S.A. DE C.V.	
Registro Federal de Contribuyentes con homoclave (SHCP) GSP130930735	Registro patronal ante el I.M.S.S. (Una letra o número y 10 dígitos) Y6754810261-6
Actividad o giro principal EMPRESA DE SEGURIDAD PRIVADA	

DATOS DEL PROGRAMA DE CAPACITACIÓN Y ADIESTRAMIENTO																			
NOMBRE DEL CURSO CURSO BÁSICO DE SEGURIDAD																			
Duración en horas 08 horas	Periodo de ejecución	De	Año				Mes		Día		A	Año				Mes		Día	
			2	0	2	0	1	1	0	7		2	0	2	0	1	1	1	4
Área temática del curso 2/ 803 SEGURIDAD																			
Agente capacitador (Externo o interno, según corresponda) VICTOR CASTILLO ESPINOZA (No. de Reg. de Agente Capacitador Externo CAEV-710306-452-0005)																			

Los datos se asientan en esta constancia bajo protesta de decir verdad, apercibidos de la responsabilidad en que incurre todo aquel que no se conduce con verdad.

Capacitador	Representantes de la Comisión Mixta de Capacitación y Adiestramiento	
	Por la empresa	Por los trabajadores
VICTOR CASTILLO ESPINOZA	EDUARDO JIMENEZ HERNANDEZ	JAVIER TORRES TREJO
Nombre y firma	Nombre y firma	Nombre y firma

LICITACIÓN PÚBLICA NACIONAL ELECTRÓNICA

LA-011A00001-E73-2020.

Ciudad de México a 19 de Enero del 2021

FORMATO DC-3
CONSTANCIA DE HABILIDADES LABORALES

DATOS DEL TRABAJADOR	
Nombre (Anotar apellido paterno, apellido materno y nombre (s))	
ANTELMO DIAZ MOLINA	
Clave Única de Registro de Población: DIMA620626HGTZLN07	Ocupación específica (Catálogo Nacional de Ocupaciones) 1/: 69.4 Protección de bienes y/o personas

DATOS DE LA EMPRESA	
Nombre o razón social (En caso de persona física, anotar apellido paterno, apellido materno y nombre(s))	
GD SERVICIOS DE PERSONAL, S.A. DE C.V.	
Registro Federal de Contribuyentes con homoclave (SHCP): G S P 1 3 0 9 3 0 7 3 5	Registro patronal ante el I.M.S.S. (Una letra o número y 10 dígitos): Y 6 7 5 4 8 1 0 2 6 - 6
Actividad o giro principal: EMPRESA DE SEGURIDAD PRIVADA	

DATOS DEL PROGRAMA DE CAPACITACIÓN Y ADIESTRAMIENTO																			
NOMBRE DEL CURSO: CURSO BASICO DE SEGURIDAD PRIVADA EN LOS BIENES																			
Duración en horas: 08 horas	Periodo de ejecución:	De	Año				Mes		Día		a	Año				Mes		Día	
			2	0	2	0	1	1	0	7		2	0	2	0	1	1	1	4
Área temática del curso 2/: 903 SEGURIDAD																			
Agente capacitador (Externo o interno, según corresponda): VICTOR CASTILLO ESPINOZA (No. de Reg. de Agente Capacitador Externo CACV-710309-6S2-0005)																			

Los datos se asientan en esta constancia bajo protesta de decir verdad, apercibidos de la responsabilidad en que incurre todo aquel que no se conduce con verdad.

Capacitador	Representantes de la Comisión Mixta de Capacitación y Adiestramiento	
	Por la empresa	Por los trabajadores
VICTOR CASTILLO ESPINOZA	EDUARDO JIMENEZ HERNANDEZ	JAVIER TORRES TREJO
Nombre y firma	Nombre y firma	Nombre y firma

FORMATO DC-3
CONSTANCIA DE HABILIDADES LABORALES

DATOS DEL TRABAJADOR

Nombre (Anotar apellido paterno, apellido materno y nombre (s))
ANTELMO DIAZ MOLINA

Clave Única de Registro de Población	Ocupación específica (Catálogo Nacional de Ocupaciones) 1/
DIMA620626HDFZLN07	69.4 Protección de bienes y/o personas

DATOS DE LA EMPRESA

Nombre o razón social (En caso de persona física, anotar apellido paterno, apellido materno y nombre(s))
GD SERVICIOS DE PERSONAL, S.A. DE C.V

Registro Federal de Contribuyentes con homoclave (SHCP)	Registro patronal ante el I.M.S.S. (Una letra o número y 10 dígitos)
G S P 1 3 0 5 3 0 - 7 3 5	Y 6 7 5 4 8 1 0 2 6 - 6

Actividad o giro principal
EMPRESA DE SEGURIDAD PRIVADA

DATOS DEL PROGRAMA DE CAPACITACIÓN Y ADIESTRAMIENTO

NOMBRE DEL CURSO
CURSO BASICO DE CONTROL Y COMBATE DE INCENDIOS

Duración en horas	Periodo de ejecución	De	Año	Mes	Día	a	Año	Mes	Día
08 horas			2020	11	07		2020	11	14

Área temática del curso 2/
809 SEGURIDAD

Agente capacitador (Externo o interno, según corresponda)
VICTOR CASTILLO ESPINOZA
(No. de Reg. de Agente Capacitador Externo CAEV-710306-452-8009)

Los datos se asientan en esta constancia bajo protesta de decir verdad, apercibidos de la responsabilidad en que incurre todo aquel que no se conduce con verdad.

Capacitador	Representantes de la Comisión Mixta de Capacitación y Adiestramiento	
	Por la empresa	Por los trabajadores
VICTOR CASTILLO ESPINOZA	EDUARDO JIMENEZ HERNANDEZ	JAVIER TORRES TREJO
Nombre y firma	Nombre y firma	Nombre y firma

LICITACIÓN PÚBLICA NACIONAL ELECTRÓNICA
LA-011A00001-E73-2020.
Ciudad de México a 19 de Enero del 2021

FORMATO DC-3
CONSTANCIA DE HABILIDADES LABORALES

DATOS DEL TRABAJADOR	
Nombre (Anotar apellido paterno, apellido materno y nombre (s))	
ANTELMO DIAZ MOLINA	
Clave Única de Registro de Población DIMA620626HCTZLN07	Ocupación específica (Catálogo Nacional de Ocupaciones) 1/ 69.4 Protección de bienes y/o personas

DATOS DE LA EMPRESA	
Nombre o razón social (En caso de persona física, anotar apellido paterno, apellido materno y nombre(s))	
GD SERVICIOS DE PERSONAL, S.A. DE C.V.	
Registro Federal de Contribuyentes con homoclave (SHCP) G B P 1 3 0 9 3 0 - 7 3 5	Registro patronal ante el I.M.S.S. (Una letra o número y 10 dígitos) Y 6 7 5 4 8 1 0 2 6 - 6
Actividad o giro principal	
EMPRESA DE SEGURIDAD PRIVADA	

DATOS DEL PROGRAMA DE CAPACITACIÓN Y ADIESTRAMIENTO																	
NOMBRE DEL CURSO																	
CURSO BÁSICO DE PROTECCIÓN CIVIL																	
Duración en horas	Periodo de ejecución	De	Año				Mes		Día		a	Año				Mes		Día	
08 horas			2	0	2	0	1	1	0	7		2	0	2	0	1	1	1	4
Área temática del curso 2/																	
803 SEGURIDAD																	
Agente capacitador (Externo o interno, según corresponda)																	
VICTOR CASTILLO ESPINOZA (No. de Reg. de Agente Capacitador Externo CAEV-710305-852-0005)																	

Los datos se asientan en esta constancia bajo protesta de decir verdad, apercibidos de la responsabilidad en que incurre todo aquel que no se conduce con verdad.

Representantes de la Comisión Mixta de Capacitación y Adiestramiento

Capacitador	Por la empresa	Por los trabajadores
VICTOR CASTILLO ESPINOZA	EDUARDO JIMENEZ HERNANDEZ	JAVIER TORRES TREJO
Nombre y Firma	Nombre y Firma	Nombre y Firma

LICITACIÓN PÚBLICA NACIONAL ELECTRÓNICA

LA-011A00001-E73-2020.

Ciudad de México a 19 de Enero del 2021

FORMATO DC-3
CONSTANCIA DE HABILIDADES LABORALES

DATOS DEL TRABAJADOR	
Nombre (Anotar apellido paterno, apellido materno y nombre (s)) ANTELMO DIAZ MOLINA	
Clave Única de Registro de Población DIMA620626HGTZLN07	Ocupación específica (Catálogo Nacional de Ocupaciones) 1/ 09.4 Protección de bienes y/o personas

DATOS DE LA EMPRESA	
Nombre o razón social (En caso de persona física, anotar apellido paterno, apellido materno y nombre(s)) GD SERVICIOS DE PERSONAL, S.A. DE C.V.	
Registro Federal de Contribuyentes con homoclave (SHCP) G S P 1 3 0 9 3 0 - 7 3 5	Registro patronal ante el I.M.S.S. (Una letra o número y 10 dígitos) Y G 7 5 4 8 1 0 2 6 - 6
Actividad o giro principal EMPRESA DE SEGURIDAD PRIVADA	

DATOS DEL PROGRAMA DE CAPACITACIÓN Y ADIESTRAMIENTO																
NOMBRE DEL CURSO CURSO BASICO DE PRIMEROS AUXILIOS RCP EN ADULTOS Y NIÑOS																
Duración en horas 08 horas	Periodo de ejecución	De	Año				Mes		Día		a	Año				Mes		Día	
			2	0	2	0	1	1	0	7		2	0	2	0	1	1	1	4
Área temática del curso 2/ 809 SEGURIDAD																			
Agente capacitador (Externo o interno, según corresponda) VICTOR CASTILLO ESPINOZA (No. de Reg. de Agente Capacitador Externo CAEV-710306-452-0005)																			

Los datos se asientan en esta constancia bajo protesta de decir verdad, apercibidos de la responsabilidad en que incurre todo aquel que no se conduce con verdad.

Capacitador	Representantes de la Comisión Mixta de Capacitación y Adiestramiento	
	Por la empresa	Por los trabajadores
VICTOR CASTILLO ESPINOZA	EDUARDO [illegible] HERNÁNDEZ	JAVIER TORRES TREJO
Nombre y firma	Nombre y firma	Nombre y firma

LICITACIÓN PÚBLICA NACIONAL ELECTRÓNICA

LA-011A00001-E73-2020.

Ciudad de México a 19 de Enero del 2021

FORMATO DC-3
CONSTANCIA DE HABILIDADES LABORALES

DATOS DEL TRABAJADOR	
Nombre (Anotar apellido paterno, apellido materno y nombre (s)) ANTELMO DIAZ MOLINA	
Clave Única de Registro de Población DIMA620626HGTZLN07	Ocupación específica (Catálogo Nacional de Ocupaciones) 1/ 09.4 Protección de bienes y/o personas

DATOS DE LA EMPRESA	
Nombre o razón social (En caso de persona física, anotar apellido paterno, apellido materno y nombre(s)) GD SERVICIOS DE PERSONAL, S.A. DE C.V.	
Registro Federal de Contribuyentes con homoclave (SHCP) GSP1309303-735	Registro patronal ante el I.M.S.S. (Una letra o número y 10 dígitos) Y6754810262-6
Actividad o giro principal EMPRESA DE SEGURIDAD PRIVADA	

DATOS DEL PROGRAMA DE CAPACITACIÓN Y ADIESTRAMIENTO																	
NOMBRE DEL CURSO CURSO BÁSICO PROGRAMAS DE SEGURIDAD EN INSTITUCIONES PUBLICAS																	
Duración en horas 08 horas	Periodo de ejecución	De	Año 2020				Mes 11		Día 07		a	Año 2020				Mes 11		Día 14	
Área temática del curso 2/ 603 SEGURIDAD																	
Agente capacitador (Externo o interno, según corresponda) VICTOR CASTILLO ESPINOZA (No. de Reg. de Agente Capacitador Externo CAEV-710305-4S2-0005)																	

Los datos se asientan en esta constancia bajo protesta de decir verdad, apercibidos de la responsabilidad en que incurre todo aquel que no se conduce con verdad.

Capacitador	Representantes de la Comisión Mixta de Capacitación y Adiestramiento Por la empresa	Por los trabajadores
VICTOR CASTILLO ESPINOZA	EDUARDO JIMENEZ HERNANDEZ	JAVIER TORRES TREJO
Nombre y firma	Nombre y firma	Nombre y firma

LICITACIÓN PÚBLICA NACIONAL ELECTRÓNICA
LA-011A00001-E73-2020.
Ciudad de México a 19 de Enero del 2021

FORMATO DC-3
CONSTANCIA DE HABILIDADES LABORALES

DATOS DEL TRABAJADOR	
Nombre (Anotar apellido paterno, apellido materno y nombre (s)) ANTELMO DIAZ MOLINA	
Clave Única de Registro de Población DIMA620626HGTZLN07	Ocupación específica (Catálogo Nacional de Ocupaciones) 1/ 69.4 Protección de bienes y/o personas

DATOS DE LA EMPRESA	
Nombre o razón social (En caso de persona física, anotar apellido paterno, apellido materno y nombre(s)) GD SERVICIOS DE PERSONAL, S.A. DE C.V.	
Registro Federal de Contribuyentes con homoclave (SHCP) G S P 1 3 0 9 3 0 7 3 5	Registro patronal ante el I.M.S.S. (Una letra o número y 10 dígitos) Y 6 7 5 4 8 1 0 2 6 - 6
Actividad o giro principal EMPRESA DE SEGURIDAD PRIVADA	

DATOS DEL PROGRAMA DE CAPACITACIÓN Y ADIESTRAMIENTO																	
NOMBRE DEL CURSO CURSO BASICO DE DEFENSA PERSONAL																	
Duración en horas 80 horas	Periodo de ejecución	De	Año				Mes		Día		a	Año				Mes		Día	
			2	0	2	0	1	1	0	7		2	0	2	0	1	1	1	4
Área temática del curso 2/ 803 SEGURIDAD																	
Agente capacitador (Externo o interno, según corresponda) VICTOR CASTILLO ESPINOZA (No. de Reg. de Agente Capacitador Externo CAEV-710306-4S2-8005)																	

Los datos se asientan en esta constancia bajo protesta de decir verdad, apercibidos de la responsabilidad en que incurre todo aquel que no se conduce con verdad.

Capacitador	Representantes de la Comisión Mixta de Capacitación y Adiestramiento Por la empresa	Por los trabajadores
VICTOR CASTILLO ESPINOZA	EDUARDO JIMENEZ HERNÁNDEZ	JAVIER TORRES TREJO
Nombre y firma	Nombre y firma	Nombre y firma

LICITACIÓN PÚBLICA NACIONAL ELECTRÓNICA
LA-011A00001-E73-2020.
Ciudad de México a 19 de Enero del 2021

FORMATO DC-3
CONSTANCIA DE HABILIDADES LABORALES

DATOS DEL TRABAJADOR	
Nombre (Anotar apellido paterno, apellido materno y nombre (s))	
ANTELMO DIAZ MOLINA	
Clave Única de Registro de Población DIMA620626HGTZLN07	Ocupación específica (Catálogo Nacional de Ocupaciones) 1/ 0944 Protección de bienes y/o personas

DATOS DE LA EMPRESA	
Nombre o razón social (En caso de persona física, anotar apellido paterno, apellido materno y nombre(s))	
GD SERVICIOS DE PERSONAL, S.A. DE C.V.	
Registro Federal de Contribuyentes con homoclave (SHCP) GSP130930-735	Registro patronal ante el IM.S.S. (Una letra o número y 10 dígitos) Y6754810262-6
Actividad o giro principal EMPRESA DE SEGURIDAD PRIVADA	

DATOS DEL PROGRAMA DE CAPACITACIÓN Y ADIESTRAMIENTO																
NOMBRE DEL CURSO CURSO BASICO DE ELABORACIÓN DE REPORTES Y PARTES DE NOVEDADES EN SISTEMA OFFICE (EXCEL, WORD Y POWER POINT)																
Duración en horas	Periodo de ejecución	De	Año				Mes		Día		a	Año				Mes		Día	
88 horas			2	0	2	0	1	1	0	7		2	0	2	0	1	1	1	4
Área temática del curso 2/ 602 SEGURIDAD																
Agente capacitador (Externo o interno, según corresponda) VICTOR CASTILLO ESPINOZA (No. de Reg. de Agente Capacitador Externo CAEV-710305-4S2-0005)																

Los datos se asientan en esta constancia bajo protesta de decir verdad, apercibidos de la responsabilidad en que incurre todo aquel que no se conduce con verdad.

El capacitador	Representantes de la Comisión Mixta de Capacitación y Adiestramiento	
	Por la empresa	Por los trabajadores
VICTOR CASTILLO ESPINOZA	EDUARDO JIMENEZ HERNÁNDEZ	JAVIER TORRES TREJO
Nombre y firma	Nombre y firma	Nombre y firma

360

FORMATO DC-3
CONSTANCIA DE HABILIDADES LABORALES

DATOS DEL TRABAJADOR	
Nombre (Anotar apellido paterno, apellido materno y nombre (s)) ANTELMO DIAZ MOLINA	
Clave Única de Registro de Población DIMA620626HGTZLN07	Ocupación específica (Catálogo Nacional de Ocupaciones) 1/ 09.4 Protección de bienes y/o personas

DATOS DE LA EMPRESA	
Nombre o razón social (En caso de persona física, anotar apellido paterno, apellido materno y nombre(s)) GD SERVICIOS DE PERSONAL, S.A. DE C.V.	
Registro Federal de Contribuyentes con homoclave (SHCP) GSP130930-735	Registro patronal ante el I.M.S.S. (Una letra o número y 10 dígitos) Y6754810261-6
Actividad o giro principal EMPRESA DE SEGURIDAD PRIVADA	

DATOS DEL PROGRAMA DE CAPACITACIÓN Y ADIESTRAMIENTO																	
NOMBRE DEL CURSO: CURSO BASICO DE TRATO Y CORTESIA																	
Duración en horas: 08 horas	Periodo de ejecución	De	Año: 2020				Mes: 11		Día: 07		A	Año: 2020				Mes: 11		Día: 14	
Área temática del curso 2/: 609 SEGURIDAD																	
Agente capacitador (Externo o interno, según corresponda): VICTOR CASTILLO ESPINOZA (No. de Reg. de Agente Capacitador Externo CAEV-710306-4S2-0005)																	

Los datos se asientan en esta constancia bajo protesta de decir verdad, apercibidos de la responsabilidad en que incurre todo aquel que no se conduce con verdad.

Capacitador	Representante de la Comisión Mixta de Capacitación y Adiestramiento	
	Por la empresa	Por los trabajadores
VICTOR CASTILLO ESPINOZA	EDUARDO JIMENEZ HERNANDEZ	JAVIER TORRES TREJO
Nombre y firma	Nombre y firma	Nombre y firma

LICITACIÓN PÚBLICA NACIONAL ELECTRÓNICA
LA-011A00001-E73-2020.
Ciudad de México a 19 de Enero del 2021

FORMATO DC-3
CONSTANCIA DE HABILIDADES LABORALES

DATOS DEL TRABAJADOR	
Nombre (Anotar apellido paterno, apellido materno y nombre (s))	
ANTELMO DIAZ MOLINA	
Clave Única de Registro de Población DIMA620620HGTZLN07	Ocupación específica (Catálogo Nacional de Ocupaciones) 1/ 69.4 Protección de bienes y/o personas

DATOS DE LA EMPRESA	
Nombre o razón social (En caso de persona física, anotar apellido paterno, apellido materno y nombre(s))	
GD SERVICIOS DE PERSONAL, S.A. DE C.V.	
Registro Federal de Contribuyentes con homoclave (SHCP) G S P 1 3 0 9 3 0 - 7 3 5	Registro patronal ante el I.M.S.S. (Una letra o número y 10 dígitos) Y 6 7 5 4 8 1 0 2 6 - 6
Actividad o giro principal EMPRESA DE SEGURIDAD PRIVADA	

DATOS DEL PROGRAMA DE CAPACITACIÓN Y ADIESTRAMIENTO																	
NOMBRE DEL CURSO CURSO BÁSICO DE CONTROL DE ACCESOS																	
Duración en horas 08 horas	Periodo de ejecución	De	Año 2 0 2 0	Mes 1 1	Día 0 7	a	Año 2 0 2 0	Mes 1 1	Día 1 4								
Área temática del curso 2/ 603 SEGURIDAD																	
Agente capacitador (Externo o interno, según corresponda) VICTOR CASTILLO ESPINOZA (No. de Reg. de Agente Capacitador Externo CAEV-710306-4S2-8009)																	

Los datos se asientan en esta constancia bajo protesta de decir verdad, apercibidos de la responsabilidad en que incurre todo aquel que no se conduce con verdad.

Capacitador	Representante de la Comisión Mixta de Capacitación y Adiestramiento Por la empresa	Por los trabajadores
VICTOR CASTILLO ESPINOZA	EDUARDO JIMENEZ HERNANDEZ	JAVIER TORRES TREJO
Nombre y firma	Nombre y firma	Nombre y firma

362

LICITACIÓN PÚBLICA NACIONAL ELECTRÓNICA
LA-011A00001-E73-2020.
Ciudad de México a 19 de Enero del 2021

FORMATO DC-3
CONSTANCIA DE HABILIDADES LABORALES

DATOS DEL TRABAJADOR	
Nombre (Anotar apellido paterno, apellido materno y nombre (s))	
ANTELMO DIAZ MOLINA	
Clave Única de Registro de Población: DIMA620626HGTZLN07	Ocupación específica (Catálogo Nacional de Ocupaciones) 1/: 03.4 Protección de bienes y/o personas

DATOS DE LA EMPRESA	
Nombre o razón social (En caso de persona física, anotar apellido paterno, apellido materno y nombre(s))	
GD SERVICIOS DE PERSONAL, S.A. DE C.V	
Registro Federal de Contribuyentes con homoclave (SHCP)	Registro patronal ante el I.M.S.S. (Una letra o número y 10 dígitos)
G S P 1 3 0 9 3 0 - 7 3 5	Y 6 7 5 4 8 1 0 2 6 - 5
Actividad o giro principal	
EMPRESA DE SEGURIDAD PRIVADA	

DATOS DEL PROGRAMA DE CAPACITACIÓN Y ADIESTRAMIENTO																			
NOMBRE DEL CURSO																			
CURSO BÁSICO DE AMABILIDAD AL PÚBLICO Y AL PERSONAL DE LA INSTITUCIÓN																			
Duración en horas	Periodo de ejecución	De	Año				Mes		Día		a	Año				Mes		Día	
66 horas			2	0	2	0	1	1	0	7		2	0	2	0	1	1	1	4
Área temática del curso 2/																			
803 SEGURIDAD																			
Agente capacitador (Externo o interno, según corresponda)																			
VICTOR CASTILLO ESPINOZA (No. de Reg. de Agente Capacitador Externo CAEV-710306-452-0005)																			

Los datos se asientan en esta constancia bajo protesta de decir verdad, apercibidos de la responsabilidad en que incurre todo aquel que no se conduce con verdad.

Capacitador	Representantes de la Comisión Mixta de Capacitación y Adiestramiento	
	Por la empresa	Por los trabajadores
VICTOR CASTILLO ESPINOZA	EDUARDO JIMENEZ HERNANDEZ	JAVIER TORRES TREJO
Nombre y firma	Nombre y firma	Nombre y firma

363

LICITACIÓN PÚBLICA NACIONAL ELECTRÓNICA

LA-011A00001-E73-2020.

Ciudad de México a 19 de Enero del 2021

FORMATO DC-3
CONSTANCIA DE HABILIDADES LABORALES

DATOS DEL TRABAJADOR	
Nombre (Anotar apellido paterno, apellido materno y nombre (s))	
ANTELMO DIAZ MOLINA	
Clave Única de Registro de Población DIMA620626HGTZLN07	Ocupación específica (Catálogo Nacional de Ocupaciones) 1/ 09.4 Protección de bienes y/o personas

DATOS DE LA EMPRESA	
Nombre o razón social (En caso de persona física, anotar apellido paterno, apellido materno y nombre(s))	
GD SERVICIOS DE PERSONAL, S.A. DE C.V.	
Registro Federal de Contribuyentes con homoclave (SHCP) 0 S P 1 3 0 9 3 0 - 7 3 5	Registro patronal ante el I.M.S.S. (Una letra o número y 10 dígitos) Y 6 7 5 4 8 1 0 2 6 - 6
Actividad o giro principal EMPRESA DE SEGURIDAD PRIVADA	

DATOS DEL PROGRAMA DE CAPACITACIÓN Y ADIESTRAMIENTO															
NOMBRE DEL CURSO CURSO BÁSICO DE IGUALDAD LABORAL Y NO DISCRIMINACIÓN LABORAL															
Duración en horas 08 horas	Periodo de ejecución	De	Año 2 0 2 0	Mes 1 1	Día 0 7	a	Año 2 0 2 0	Mes 1 1	Día 1 4						
Área temática del curso 2/ 803 SEGURIDAD															
Agente capacitador (Externo o interno, según corresponda) COMERCIALIZADORA DE SEGURIDAD PRIVADA Y EMPRESARIAL ERUNA, S. DE R.L. DE C.V. (No. de Reg. de Agente Capacitador Externo CSP1009181-0053)															

Los datos se asientan en esta constancia bajo protesta de decir verdad, apercibidos de la responsabilidad en que incurre todo aquel que no se conduce con verdad.

Representantes de la Comisión Mixta de Capacitación y Adiestramiento

Patrón o empresario	Por los trabajadores
ERIK HIDALGO MALDONADO REPRESENTANTE LEGAL COMERCIALIZADORA DE SEGURIDAD PRIVADA Y EMPRESARIAL ERUNA, S. DE R.L. DE C.V.	EDUARDO JIMÉNEZ HERNÁNDEZ
Nombre y firma	Nombre y firma	Nombre y firma

LICITACIÓN PÚBLICA NACIONAL ELECTRÓNICA
LA-011A00001-E73-2020.
Ciudad de México a 19 de Enero del 2021

FORMATO DC-3
CONSTANCIA DE HABILIDADES LABORALES

DATOS DEL TRABAJADOR	
Nombre (Anotar apellido paterno, apellido materno y nombre (s))	
BETZABET WENDOLIN FLORES SALAZAR	
Clave Única de Registro de Población FOSB971024MDFLLT05	Ocupación específica (Catálogo Nacional de Ocupaciones) 1/ 69 A Protección de bienes y/o personas

DATOS DE LA EMPRESA	
Nombre o razón social (En caso de persona física, anotar apellido paterno, apellido materno y nombre(s))	
GD SERVICIOS DE PERSONAL, S.A. DE C.V	
Registro Federal de Contribuyentes con homoclave (SHCP)	Registro patronal ante el I.M.S.S. (Una letra o número y 10 dígitos)
G S P 1 3 0 9 3 0 - 7 3 5	Y 6 7 5 4 8 1 0 2 6 - 6
Actividad o giro principal	
EMPRESA DE SEGURIDAD PRIVADA	

DATOS DEL PROGRAMA DE CAPACITACIÓN Y ADIESTRAMIENTO																			
NOMBRE DEL CURSO																			
CURSO BÁSICO DE SEGURIDAD																			
Duración en horas	Periodo de ejecución	De	Año				Mes		Día		A	Año				Mes		Día	
66 horas			2	0	2	0	1	1	0	7		2	0	2	0	1	1	1	4
Área temática del curso 2/																			
809 SEGURIDAD																			
Agente capacitador (Externo o interno, según corresponda)																			
VICTOR CASTILLO ESPINOZA (No. de Reg. de Agente Capacitador Externo CAEV-710306-452-0005)																			

Los datos se asientan en esta constancia bajo protesta de decir verdad, apercibidos de la responsabilidad en que incurre todo aquel que no se conduce con verdad.

Capacitador	Representantes de la Comisión Mixta de Capacitación y Adiestramiento	
	Por la empresa	Por los trabajadores
VICTOR CASTILLO ESPINOZA	EDUARDO RUBIO HERNÁNDEZ	JAVIER TORRES TREJO
Nombre y firma	Nombre y firma	Nombre y firma

365

LICITACIÓN PÚBLICA NACIONAL ELECTRÓNICA
LA-011A00001-E73-2020.
Ciudad de México a 19 de Enero del 2021

FORMATO DC-3
CONSTANCIA DE HABILIDADES LABORALES

DATOS DEL TRABAJADOR	
Nombre (Anotar apellido paterno, apellido materno y nombre (s))	
BETZABET WENDOLIN FLORES SALAZAR	
Clave Única de Registro de Población	Ocupación específica (Catálogo Nacional de Ocupaciones) Y
FOSB971024MDFLLT05	09.4 Protección de bienes y/o personas

DATOS DE LA EMPRESA	
Nombre o razón social (En caso de persona física, anotar apellido paterno, apellido materno y nombre(s))	
GD SERVICIOS DE PERSONAL, S.A. DE C.V	
Registro Federal de Contribuyentes con homoclave (RFC)	Registro patronal ante el IM.S.S. (Una letra o número y 10 dígitos)
G S P 1 3 0 9 3 0 - 7 3 5	Y 6 7 5 4 8 1 0 2 6 - 6
Actividad o giro principal	
EMPRESA DE SEGURIDAD PRIVADA	

DATOS DEL PROGRAMA DE CAPACITACION Y ADIESTRAMIENTO																			
NOMBRE DEL CURSO																			
CURSO BASICO DE SEGURIDAD PRIVADA EN LOS BIENES																			
Duración en horas	Periodo de ejecución	De	Año				Mes		Día		a	Año				Mes		Día	
66 horas			2	0	2	0	1	1	0	7		2	0	2	0	1	1	1	4
Área temática del curso 2/																			
609 SEGURIDAD																			
Agente capacitador (Externo o interno, según corresponda)																			
VICTOR CASTILLO ESPINOZA																			
(No. de Reg. de Agente Capacitador Externo CAEV-710306-452-0005)																			

Los datos se asientan en esta constancia bajo protesta de decir verdad, apercibidos de la responsabilidad en que incurre todo aquel que no se conduce con verdad.

Capacitador	Representantes de la Comisión Mixta de Capacitación y Adiestramiento	
	Por la empresa	Por los trabajadores
VICTOR CASTILLO ESPINOZA	EDUARDO JIMENEZ HERNÁNDEZ	JAVIER TORRES TREJO
Nombre y firma	Nombre y firma	Nombre y firma

LICITACIÓN PÚBLICA NACIONAL ELECTRÓNICA
LA-011A00001-E73-2020.
Ciudad de México a 19 de Enero del 2021

FORMATO DC-3
CONSTANCIA DE HABILIDADES LABORALES

DATOS DEL TRABAJADOR	
Nombre (Anotar apellido paterno, apellido materno y nombre (s))	
BETZABET WENDOLIN FLORES SALAZAR	
Clave Única de Registro de Población	Ocupación específica (Catálogo Nacional de Ocupaciones) 1/
FOSB971024MDFLLT05	09.4 Protección de bienes y/o personas

DATOS DE LA EMPRESA	
Nombre o razón social (En caso de persona física, anotar apellido paterno, apellido materno y nombre(s))	
GD SERVICIOS DE PERSONAL, S.A. DE C.V.	
Registro Federal de Contribuyentes con homoclave (SHCP)	Registro patronal ante el I.M.S.S. (Una letra o número y 10 dígitos)
G S P 1 3 0 9 3 0 - 7 3 5	Y 6 7 5 4 0 1 0 2 6 - 6
Actividad o giro principal	
EMPRESA DE SEGURIDAD PRIVADA	

DATOS DEL PROGRAMA DE CAPACITACIÓN Y ADIESTRAMIENTO																
NOMBRE DEL CURSO																
CURSO BÁSICO DE CONTROL Y COMBATE DE INCENDIOS																
Duración en horas	Periodo de ejecución	De	Año				Mes		Día		a	Año				Mes		Día	
08 horas			2	0	2	0	1	1	0	7		2	0	2	0	1	1	1	4
Área temática del curso 2/																			
603 SEGURIDAD																			
Agente capacitador (Externo o interno, según corresponda)																			
VICTOR CASTILLO ESPINOZA																			
(No. de Reg. de Agente Capacitador Externo CACV-710306-432-0003)																			

Los datos se asientan en esta constancia bajo protesta de decir verdad, apercibidos de la responsabilidad en que incurre todo aquel que no se conduce con verdad.

Capacitador	Representante de la Comisión Mixta de Capacitación y Adiestramiento	
	Por la empresa	Por los trabajadores
VICTOR CASTILLO ESPINOZA	EDUARDO JIMENEZ HERNANDEZ	JAVIER TORRES TREJO
Nombre y firma	Nombre y firma	Nombre y firma

367

FORMATO DC-3
CONSTANCIA DE HABILIDADES LABORALES

DATOS DEL TRABAJADOR	
Nombre (Anotar apellido paterno, apellido materno y nombre (s))	
BETZABET WENDOLIN FLORES SALAZAR	
Clave Única de Registro de Población	Ocupación específica (Catálogo Nacional de Ocupaciones) 1/
FOSB971024MDFLLT05	09.4 Protección de bienes y/o personas

DATOS DE LA EMPRESA	
Nombre o razón social (En caso de persona física, anotar apellido paterno, apellido materno y nombre(s))	
GD SERVICIOS DE PERSONAL, S.A. DE C.V	
Registro Federal de Contribuyentes con homoclave (SHCP)	Registro patronal ante el I.M.S.S. (Una letra o número y 10 dígitos)
G S P 1 3 0 9 3 0 - 7 3 5	Y 0 7 5 4 8 1 0 2 6 - 1
Actividad o giro principal	
EMPRESA DE SEGURIDAD PRIVADA	

DATOS DEL PROGRAMA DE CAPACITACIÓN Y ADIESTRAMIENTO																	
NOMBRE DEL CURSO																	
CURSO BÁSICO DE PROTECCIÓN CIVIL																	
Duración en horas	Periodo de ejecución	De	Año				Mes		Día		A	Año				Mes		Día	
08 horas			2	0	2	0	1	1	0	7		2	0	2	0	1	1	1	4
Área temática del curso 2/																	
809 SEGURIDAD																	
Agente capacitador (Externo o interno, según corresponda)																	
VICTOR CASTILLO ESPINOZA (No. de Reg. de Agente Capacitador Externo CACV-710306-4S2-8005)																	

Los datos se plasmaron en esta constancia bajo protesta de decir verdad, apercibidos de la responsabilidad en que incurre todo aquel que no se conduce con verdad.

Capacitador	Representantes de la Comisión Mixta de Capacitación y Adiestramiento	
	Por la empresa	Por los trabajadores
VICTOR CASTILLO ESPINOZA	EDUARDO JIMENEZ HERNANDEZ	JAVIER TORRES TREJO
Nombre y firma	Nombre y firma	Nombre y firma

368

LICITACIÓN PÚBLICA NACIONAL ELECTRÓNICA
LA-011A00001-E73-2020.
Ciudad de México a 19 de Enero del 2021

FORMATO DC-3
CONSTANCIA DE HABILIDADES LABORALES

DATOS DEL TRABAJADOR	
Nombre (Anotar apellido paterno, apellido materno y nombre (s))	
BETZABET WENDOLIN FLORES SALAZAR	
Clave Única de Registro de Población FOSB971024MDFLLT05	Ocupación específica (Catálogo Nacional de Ocupaciones) 1/ 69.4 Protección de bienes y/o personas

DATOS DE LA EMPRESA	
Nombre o razón social (En caso de persona física, anotar apellido paterno, apellido materno y nombre(s))	
GD SERVICIOS DE PERSONAL, S.A. DE C.V.	
Registro Federal de Contribuyentes con homoclave (SHCP) GSP1309073-5	Registro patronal ante el I.M.S.S. (Una letra o número y 10 dígitos) Y6754810261-5
Actividad o giro principal EMPRESA DE SEGURIDAD PRIVADA	

DATOS DEL PROGRAMA DE CAPACITACIÓN Y ADIESTRAMIENTO																	
NOMBRE DEL CURSO CURSO BÁSICO DE PRIMEROS AUXILIOS RCP EN ADULTOS Y NIÑOS																	
Duración en horas 08 horas	Periodo de ejecución	De	Año				Mes		Día		a	Año				Mes		Día	
			2	0	2	0	1	1	0	7		2	0	2	0	1	1	1	4
Área temática del curso 2/ 609 SEGURIDAD																	
Agente capacitador (Externo o interno, según corresponda) VICTOR CASTILLO ESPINOZA (No. de Reg. de Agente Capacitador Externo CAEV-710306-4S2-8005)																	

Los datos se asientan en esta constancia bajo protesta de decir verdad, apercibidos de la responsabilidad en que incurre todo aquel que no se conduce con verdad.

Capacitador	Representantes de la Comisión Mixta de Capacitación y Adiestramiento	
	Por la empresa	Por los trabajadores
VICTOR CASTILLO ESPINOZA	EDUARDO NUÑEZ HERNÁNDEZ	JAVIER TORRES TREJO
Nombre y firma	Nombre y firma	Nombre y firma

LICITACIÓN PÚBLICA NACIONAL ELECTRÓNICA

LA-011A00001-E73-2020.

Ciudad de México a 19 de Enero del 2021

FORMATO DC-3
CONSTANCIA DE HABILIDADES LABORALES

DATOS DEL TRABAJADOR	
Nombre (Anotar apellido paterno, apellido materno y nombre (s)) BETZABET AVENDOLIN FLORES SALAZAR	
Clave Única de Registro de Población FOSB971024MDFLLT05	Ocupación específica (Catálogo Nacional de Ocupaciones) 1/ 69.4 Protección de bienes y/o personas

DATOS DE LA EMPRESA	
Nombre o razón social (En caso de persona física, anotar apellido paterno, apellido materno y nombre(s)) GD SERVICIOS DE PERSONAL, S.A. DE C.V.	
Registro Federal de Contribuyentes con homoclave (SHCP) G B P 1 3 0 9 3 0 - 7 3 5	Registro patronal ante el I.M.S.S. (Una letra o número y 10 dígitos) Y 6 7 3 4 8 1 0 2 6 - 0
Actividad o giro principal EMPRESA DE SEGURIDAD PRIVADA	

DATOS DEL PROGRAMA DE CAPACITACIÓN Y ADIESTRAMIENTO																
NOMBRE DEL CURSO CURSO BÁSICO PROGRAMAS DE SEGURIDAD EN INSTITUCIONES PUBLICAS																
Duración en horas 08 horas	Periodo de ejecución	De	Año 2 0 2 0	Mes 1 1	Día 0 7	a	Año 2 0 2 1	Mes 1 1	Día 1 4							
Área temática del curso 2/ 603 SEGURIDAD																
Agente capacitador (Externo o interno, según corresponda) VÍCTOR CASTILLO ESPINOZA (No. de Reg. de Agente Capacitador Externo CAEV-710306-4S2-8005)																

Los datos se asientan en esta constancia bajo protesta de decir verdad, apercibidos de la responsabilidad en que incurre todo aquel que no se conduce con verdad.

Capacitador	Representantes de la Comisión Mixta de Capacitación y Adiestramiento Por la empresa	Por los trabajadores
VICTOR CASTILLO ESPINOZA	EDUARDO JIMENEZ HERNANDEZ	JAVIER TORRES TREJO
Nombre y firma	Nombre y firma	Nombre y firma

370

FORMATO DC-3
CONSTANCIA DE HABILIDADES LABORALES

DATOS DEL TRABAJADOR	
Nombre (Anotar apellido paterno, apellido materno y nombre (s)) BETZABET WENDOLIN FLORES SALAZAR	
Clave Única de Registro de Población FOSB971024MDFLLT65	Ocupación específica (Catálogo Nacional de Ocupaciones) 1/ 69.4 Protección de bienes y/o personas

DATOS DE LA EMPRESA	
Nombre o razón social (En caso de persona física, anotar apellido paterno, apellido materno y nombre(s)) GD SERVICIOS DE PERSONAL, S.A. DE C.V.	
Registro Federal de Contribuyentes con homoclave (SHCP) GSP1309330-735	Registro patronal ante el I.M.S.S. (Una letra o número y 10 dígitos) Y6754810261-6
Actividad o giro principal EMPRESA DE SEGURIDAD PRIVADA	

DATOS DEL PROGRAMA DE CAPACITACIÓN Y ADIESTRAMIENTO																
NOMBRE DEL CURSO CURSO BASICO DE DEFENSA PERSONAL																
Duración en horas 08 horas	Periodo de ejecución	De	Año				Mes		Día		A	Año				Mes		Día	
			2	0	2	0	1	1	0	7		2	0	2	0	1	1	1	4
Área temática del curso 2/ 900 SEGURIDAD																			
Agente capacitador (Externo o interno, según corresponda) VICTOR CASTILLO ESPINOZA (No. de Reg. de Agente Capacitador Externo CAEV-710306-4S2-0005)																			

Los datos se asientan en esta constancia bajo protesta de decir verdad, apercibidos de la responsabilidad en que incurre todo aquel que no se conduce con verdad.

Capacitador	Representantes de la Comisión Mixta de Capacitación y Adiestramiento Por la empresa	Por los trabajadores
VICTOR CASTILLO ESPINOZA	EDUARDO JIMENEZ HERNANDEZ	JAVIER TORRES TREJO
Nombre y firma	Nombre y firma	Nombre y firma

LICITACIÓN PÚBLICA NACIONAL ELECTRÓNICA
LA-011A00001-E73-2020.
Ciudad de México a 19 de Enero del 2021

FORMATO DC-3
CONSTANCIA DE HABILIDADES LABORALES

DATOS DEL TRABAJADOR	
Nombre (Anotar apellido paterno, apellido materno y nombre (s))	
BETZABET WENDOLIN FLORES SALAZAR	
Clave Única de Registro de Población FOSB971024MDFLLT05	Ocupación específica (Catálogo Nacional de Ocupaciones) 1/ 09.4 Protección de bienes y/o personas

DATOS DE LA EMPRESA	
Nombre o razón social (En caso de persona física, anotar apellido paterno, apellido materno y nombre (s))	
GD SERVICIOS DE PERSONAL, S.A. DE C.V	
Registro Federal de Contribuyentes con homoclave (SHCP) G S P 1 3 0 9 3 0 - 7 3 5	Registro patronal ante el I.M.S.S. (Una letra o número y 10 dígitos) Y 6 7 5 4 8 1 0 2 6 - 0
Actividad o giro principal	
EMPRESA DE SEGURIDAD PRIVADA	

DATOS DEL PROGRAMA DE CAPACITACIÓN Y ADIESTRAMIENTO																		
NOMBRE DEL CURSO																		
CURSO BÁSICO DE ELABORACIÓN DE REPORTES Y PARTES DE NOVEDADES EN SISTEMA OFFICE (EXCEL, WORD Y POWER POINT)																		
Duración en horas	Periodo de ejecución	De	Año				Mes		Día		a	Año				Mes		Día
08 horas			2	0	2	0	1	1	0	7		2	0	2	0	1	1	1 4
Área temática del curso 2/																		
603 SEGURIDAD																		
Agente capacitador (Externo o interno, según corresponda)																		
VÍCTOR CASTILLO ESPINOZA (No. de Reg. de Agente Capacitador Externo CAEV-710305-4S2-0005)																		

Los datos se asientan en esta constancia bajo protesta de decir verdad, apercibidos de la responsabilidad en que incurre todo aquel que no se conduce con verdad.

Capacitador	Representantes de la Comisión Mixta de Capacitación y Adiestramiento	
	Por la empresa	Por los trabajadores
VICTOR CASTILLO ESPINOZA	EDUARDO JIMENEZ HERNANDEZ	JAVIER TORRES TREJO
Nombre y firma	Nombre y firma	Nombre y firma

372

LICITACIÓN PÚBLICA NACIONAL ELECTRÓNICA

LA-011A00001-E73-2020.

Ciudad de México a 19 de Enero del 2021

FORMATO DC-3
CONSTANCIA DE HABILIDADES LABORALES

DATOS DEL TRABAJADOR	
Nombre (Anotar apellido paterno, apellido materno y nombre (s)) BETZABET WENDOLIN FLORES SALAZAR	
Clave Unica de Registro de Población FOSB971024MDFLLT05	Ocupación especifica (Catalogo Nacional de Ocupaciones) 1/ 05.4 Protección de bienes y/o personas

DATOS DE LA EMPRESA	
Nombre o razón social (En caso de persona física, anotar apellido paterno, apellido materno y nombre(s)) GD SERVICIOS DE PERSONAL, S.A. DE C.V	
Registro Federal de Contribuyentes con homoclave (SHCP) G S P 1 3 0 9 3 0 - 7 3 5	Registro patronal ante el I.M.S.S. (Una letra o número y 10 dígitos) Y 6 7 5 4 8 1 0 2 6 - 6
Actividad o giro principal EMPRESA DE SEGURIDAD PRIVADA	

DATOS DEL PROGRAMA DE CAPACITACIÓN Y ADIESTRAMIENTO																
NOMBRE DEL CURSO: CURSO BÁSICO DE TRATO Y CORTESÍA																
Duración en horas: 08 horas	Periodo de ejecución	De	Año				Mes		Día		a	Año				Mes		Día	
			2	0	2	0	1	1	0	7		2	0	2	0	1	1	1	4
Área temática del curso 2/: 609 SEGURIDAD																			
Agente capacitador (Externo o interno, según corresponda): VICTOR CASTILLO ESPINOZA (No. de Reg. de Agente Capacitador Externo CAEV-710306-4S2-M005)																			

Los datos se asientan en esta constancia bajo protesta de decir verdad, apercibidos de la responsabilidad en que incurre todo aquel que no se conduce con verdad.

Capacitador	Representantes de la Comisión Mixta de Capacitación y Adiestramiento	
	Por la empresa	Por los trabajadores
VICTOR CASTILLO ESPINOZA	EDUARDO RUBENEL HERNÁNDEZ	JAVIER TORRES TREJO
Nombre y firma	Nombre y firma	Nombre y firma

373

LICITACIÓN PÚBLICA NACIONAL ELECTRÓNICA

LA-011A00001-E73-2020.

Ciudad de México a 19 de Enero del 2021

FORMATO DC-3
CONSTANCIA DE HABILIDADES LABORALES

DATOS DEL TRABAJADOR	
Nombre (Anotar apellido paterno, apellido materno y nombre (s))	
BETZARET WENDOLIN FLORES SALAZAR	
Clave Única de Registro de Población FOSB971024MDFLLT05	Ocupación específica (Catálogo Nacional de Ocupaciones) 1/ 03.4 Protección de bienes y/o personas

DATOS DE LA EMPRESA	
Nombre o razón social (En caso de persona física, anotar apellido paterno, apellido materno y nombre(s))	
GD SERVICIOS DE PERSONAL, S.A. DE C.V.	
Registro Federal de Contribuyentes con homoclave (SHCP) GSP130930-735	Registro patronal ante el I.M.S.S. (Una letra o número y 10 dígitos) Y6754810262-6
Actividad o giro principal EMPRESA DE SEGURIDAD PRIVADA	

DATOS DEL PROGRAMA DE CAPACITACIÓN Y ADIESTRAMIENTO																	
NOMBRE DEL CURSO CURSO BÁSICO DE CONTROL DE ACCESOS																	
Duración en horas 08 horas	Periodo de ejecución	De	Año 2020				Mes 11		Día 07		a	Año 2020				Mes 11		Día 14	
Área temática del curso 2/ 803 SEGURIDAD																	
Agente capacitador (Externo o interno, según corresponda) VICTOR CASTILLO ESPINOZA (No. de Reg. de Agente Capacitador Externo CAEV-710306-4S3-0005)																	

Los datos se asientan en esta constancia bajo protesta de decir verdad, apercibidos de la responsabilidad en que incurre todo aquel que no se conduce con verdad.

Capacitador	Representantes de la Comisión Mixta de Capacitación y Adiestramiento Por la empresa	Por los trabajadores
VICTOR CASTILLO ESPINOZA	EDUARDO RIVERA HERNÁNDEZ	JAVIER TORRES TREJO
Nombre y firma	Nombre y firma	Nombre y firma

FORMATO DC-3
CONSTANCIA DE HABILIDADES LABORALES

DATOS DEL TRABAJADOR	
Nombre (Anotar apellido paterno, apellido materno y nombre (s)) BETZABET WENDOLIN FLORES SALAZAR	
Clave Única de Registro de Población: FOSB971024MDFLLT05	Ocupación específica (Catálogo Nacional de Ocupaciones) 9.4 Protección de bienes y/o personas

DATOS DE LA EMPRESA	
Nombre o razón social (En caso de persona física, anotar apellido paterno, apellido materno y nombre(s)) GD SERVICIOS DE PERSONAL, S.A. DE C.V	
Registro Federal de Contribuyentes con homoclave (SHCP): GSP130930-735	Registro patronal ante el I.M.S.S. (Una letra o número y 10 dígitos): Y6754810261-6
Actividad o giro principal: EMPRESA DE SEGURIDAD PRIVADA	

DATOS DEL PROGRAMA DE CAPACITACIÓN Y ADIESTRAMIENTO																	
NOMBRE DEL CURSO: CURSO BÁSICO DE AMABILIDAD AL PÚBLICO Y AL PERSONAL DE LA INSTITUCIÓN																	
Duración en horas: 08 horas	Periodo de ejecución	De	Año				Mes		Día		a	Año				Mes		Día	
			2	0	2	0	1	1	0	7		2	0	2	0	1	1	1	4
Área temática del curso 2/: 809 SEGURIDAD																	
Agente capacitador (Externo o interno, según corresponda): VICTOR CASTILLO ESPINOZA (No. de Reg. de Agente Capacitador Externo CAEV-710305-6S2-0005)																	

Los datos se asientan en esta constancia bajo protesta de decir verdad, apercibidos de la responsabilidad en que incurre todo aquel que no se conduce con verdad.

Capacitador	Representantes de la Comisión Mixta de Capacitación y Adiestramiento	
	Por la empresa	Por los trabajadores
VICTOR CASTILLO ESPINOZA	EDUARDO RENE HERNÁNDEZ	JAVIER TORRES TREJO
Nombre y firma	Nombre y firma	Nombre y firma

375

LICITACIÓN PÚBLICA NACIONAL ELECTRÓNICA
LA-011A00001-E73-2020.
Ciudad de México a 19 de Enero del 2021

FORMATO DC-3
CONSTANCIA DE HABILIDADES LABORALES

DATOS DEL TRABAJADOR	
Nombre (Anotar apellido paterno, apellido materno y nombre (s))	
BETZABET WENDOLIN FLORES SALAZAR	
Clave Única de Registro de Población FOSB971024MDFLLT05	Ocupación específica (Catálogo Nacional de Ocupaciones) 1/ 6944 Protección de bienes y/o personas

DATOS DE LA EMPRESA	
Nombre o razón social (En caso de persona física, anotar apellido paterno, apellido materno y nombre(s))	
GD SERVICIOS DE PERSONAL, S.A. DE C.V.	
Registro Federal de Contribuyentes con homoclave (SHCP) G S P 1 3 0 9 3 0 7 3 5	Registro patronal ante el I.M.S.S. (Una letra o número y 10 dígitos) Y 6 7 5 4 8 1 0 2 6 - 6
Actividad o giro principal	
EMPRESA DE SEGURIDAD PRIVADA	

DATOS DEL PROGRAMA DE CAPACITACIÓN Y ADIESTRAMIENTO																	
NOMBRE DEL CURSO																	
CURSO BASICO DE IGUALDAD LABORAL Y NO DISCRIMINACIÓN LABORAL																	
Duración en horas	Periodo de ejecución	De	Año				Mes		Día		a	Año				Mes		Día	
08 horas			2	0	2	0	1	1	0	7		2	0	2	0	1	1	1	4
Área temática del curso 2/																	
600 SEGURIDAD																	
Agente capacitador (Externo o interno, según corresponda)																	
COMERCIALIZADORA DE SEGURIDAD PRIVADA Y EMPRESARIAL ERUMA, S. DE R.L. DE C.V. (No. de Reg. de Agente Capacitador Externo CSP1109181 0913)																	

Los datos se asientan en esta constancia bajo protesta de decir verdad, apercibidos de la responsabilidad en que incurre todo aquel que no se conduce con verdad.

Capacitador	Representantes de la Comisión Mixta de Capacitación y Adiestramiento	
	Por la empresa	Por los trabajadores
ERIK HIDALGO MALDONADO REPRESENTANTE LEGAL COMERCIALIZADORA DE SEGURIDAD PRIVADA Y EMPRESARIAL ERUMA, S. DE R.L. DE C.V.	EDUARDO JIMENEZ HERNANDEZ	JAVIER TORRES TREJO
Nombre y firma	Nombre y firma	Nombre y firma

LICITACIÓN PÚBLICA NACIONAL ELECTRÓNICA
LA-011A00001-E73-2020.
Ciudad de México a 19 de Enero del 2021

FORMATO DC-3
CONSTANCIA DE HABILIDADES LABORALES

DATOS DEL TRABAJADOR	
Nombre (Anotar apellido paterno, apellido materno y nombre (s)) FRANCISCA FLORES ZAMORA	
Clave Única de Registro de Población FOZF880330MDFLMR01	Ocupación específica (Catálogo Nacional de Ocupaciones) 1/ 09.4 Protección de bienes y/o personas

DATOS DE LA EMPRESA	
Nombre o razón social (En caso de persona física, anotar apellido paterno, apellido materno y nombre(s)) GD SERVICIOS DE PERSONAL, S.A. DE C.V.	
Registro Federal de Contribuyentes con homoclave (SHCP) GSP130930-735	Registro patronal ante el I.M.S.S. (Una letra o número y 10 dígitos) Y6754810264-6
Actividad o giro principal EMPRESA DE SEGURIDAD PRIVADA	

DATOS DEL PROGRAMA DE CAPACITACIÓN Y ADIESTRAMIENTO																			
NOMBRE DEL CURSO: CURSO BÁSICO DE SEGURIDAD																			
Duración en horas: 08 horas	Periodo de ejecución	De	Año				Mes		Día		a	Año				Mes		Día	
			2	0	2	0	1	1	0	7		2	0	2	0	1	1	1	4
Área temática del curso 2/: 600 SEGURIDAD																			
Agente capacitador (Externo o interno, según corresponda): VICTOR CASTILLO ESPINOZA (No. de Reg. de Agente Capacitador Externo CAEV-710305-452-M05)																			

Los datos se asientan en esta constancia bajo protesta de decir verdad, apercibidos de la responsabilidad en que incurre todo aquel que no se conduce con verdad.

Capacitador	Representantes de la Comisión Mixta de Capacitación y Adiestramiento	
	Por la empresa	Por los trabajadores
VICTOR CASTILLO ESPINOZA	EDUARDO JIMÉNEZ HERNÁNDEZ	JAVIER TORRES TREJO
Nombre y firma	Nombre y firma	Nombre y firma

377

FORMATO DC-3
CONSTANCIA DE HABILIDADES LABORALES

DATOS DEL TRABAJADOR	
Nombre (Anotar apellido paterno, apellido materno y nombre (s))	
FRANCISCA FLORES ZAMORA	
Clave Única de Registro de Población FOZF880330MDFLMR01	Ocupación específica (Catálogo Nacional de Ocupaciones) 1/ 09.4 Protección de bienes y/o personas

DATOS DE LA EMPRESA	
Nombre o razón social (En caso de persona física, anotar apellido paterno, apellido materno y nombre(s))	
GD SERVICIOS DE PERSONAL, S.A. DE C.V.	
Registro Federal de Contribuyentes con homoclave (SHCP) G S P 1 3 0 9 3 0 7 3 5	Registro patronal ante el IM.S.S. (Una letra o número y 10 dígitos) Y 6 7 5 4 8 1 0 2 6 - 6
Actividad o giro principal	
EMPRESA DE SEGURIDAD PRIVADA	

DATOS DEL PROGRAMA DE CAPACITACIÓN Y ADIESTRAMIENTO																			
NOMBRE DEL CURSO																			
CURSO BASICO DE SEGURIDAD PRIVADA EN LOS BIENES																			
Duración en horas	Periodo de ejecución	De	Año				Mes		Día		a	Año				Mes		Día	
08 horas			2	0	2	0	1	1	0	7		2	0	2	0	1	1	1	4
Área temática del curso 2/																			
809 SEGURIDAD																			
Agente capacitador (Externo o interno, según corresponda)																			
VICTOR CASTILLO ESPINOZA (No. de Reg. de Agente Capacitador Externo CAEV-710306-4S2-0005)																			

Los datos se asientan en esta constancia bajo protesta de decir verdad, apercibidos de la responsabilidad en que incurre todo aquel que no se conduce con verdad.

Capacitador	Representantes de la Comisión Mixta de Capacitación y Adiestramiento	
	Por la empresa	Por los trabajadores
VICTOR CASTILLO ESPINOZA	EDUARDO JIMENEZ HERNANDEZ	JAVIER TORRES TREJO
Nombre y firma	Nombre y firma	Nombre y firma

FORMATO DC-3
CONSTANCIA DE HABILIDADES LABORALES

DATOS DEL TRABAJADOR	
Nombre (Anotar apellido paterno, apellido materno y nombre (s)) FRANCISCA FLORES ZAMORA	
Clave Única de Registro de Población FOZF800530MDFLMR01	Ocupación específica (Catálogo Nacional de Ocupaciones) 1/ 0914 Protección de bienes y/o personas

DATOS DE LA EMPRESA	
Nombre o razón social (En caso de persona física, anotar apellido paterno, apellido materno y nombre(s)) GD SERVICIOS DE PERSONAL, S.A. DE C.V	
Registro Federal de Contribuyentes con homoclave (SHCP) GSP130930-735	Registro patronal ante el I.M.S.S. (Una letra o número y 10 dígitos) Y6754810262-6
Actividad o giro principal EMPRESA DE SEGURIDAD PRIVADA	

DATOS DEL PROGRAMA DE CAPACITACIÓN Y ADIESTRAMIENTO																
NOMBRE DEL CURSO: CURSO BASICO DE CONTROL Y COMBATE DE INCENDIOS																
Duración en horas: 08 horas	Periodo de ejecución	De	Año				Mes		Día		A	Año				Mes		Día	
			2	0	2	0	1	1	0	7		2	0	2	0	1	1	1	4
Área temática del curso 2/: 609 SEGURIDAD																			
Agente capacitador (Externo o interno, según corresponda): VICTOR CASTILLO ESPINOZA (No. de Reg. de Agente Capacitador Externo CACV-710306-4S2-8005)																			

Los datos se asientan en esta constancia bajo protesta de decir verdad, apercibidos de la responsabilidad en que incurre todo aquel que no se conduce con verdad.

Capacitador	Representantes de la Comisión Mixta de Capacitación y Adiestramiento	
	Por la empresa	Por los trabajadores
VICTOR CASTILLO ESPINOZA	EDUARDO JIMENEZ HERNÁNDEZ	JAVIER TORRES TREJO
Nombre y firma	Nombre y firma	Nombre y firma

LICITACIÓN PÚBLICA NACIONAL ELECTRÓNICA
LA-011A00001-E73-2020.
Ciudad de México a 19 de Enero del 2021

FORMATO DC-3
CONSTANCIA DE HABILIDADES LABORALES

DATOS DEL TRABAJADOR	
Nombre (Anotar apellido paterno, apellido materno y nombre (s)) FRANCISCA FLORES ZAMORA	
Clave Única de Registro de Población FOZF880330MDFLMR01	Ocupación específica (Catálogo Nacional de Ocupaciones) 1/ 09.6 Protección de bienes y/o personas

DATOS DE LA EMPRESA	
Nombre o razón social (En caso de persona física, anotar apellido paterno, apellido materno y nombre(s)) GD SERVICIOS DE PERSONAL, S.A. DE C.V.	
Registro Federal de Contribuyentes con homoclave (SHCP) G S P 1 3 0 9 3 0 - 7 3 5	Registro patronal ante el IMSS (Una letra o número y 10 dígitos) Y G 7 5 4 8 1 0 2 6 - 5
Actividad o giro principal EMPRESA DE SEGURIDAD PRIVADA	

DATOS DEL PROGRAMA DE CAPACITACIÓN Y ADIESTRAMIENTO																
NOMBRE DEL CURSO: CURSO BÁSICO DE PROTECCIÓN CIVIL																
Duración en horas: 08 horas	Periodo de ejecución	De	Año: 2020				Mes: 11		Día: 07		A	Año: 2020				Mes: 11		Día: 14	
Área temática del curso 2/: 600 SEGURIDAD																
Agente capacitador (Externo o interno, según corresponda): VICTOR CASTILLO ESPINOZA (No. de Reg. de Agente Capacitador Externo CAEV-710306-4S2-0005)																

Los datos se asientan en esta constancia bajo protesta de decir verdad, apercibidos de la responsabilidad en que incurre todo aquel que no se conduce con verdad.

Capacitador	Representantes de la Comisión Mixta de Capacitación y Adiestramiento	
	Por la empresa	Por los trabajadores
VICTOR CASTILLO ESPINOZA	EDUARDO [illegible] HERNÁNDEZ	JAVIER TORRES TREJO
Nombre y firma	Nombre y firma	Nombre y firma

380

LICITACIÓN PÚBLICA NACIONAL ELECTRÓNICA

LA-011A00001-E73-2020.

Ciudad de México a 19 de Enero del 2021

FORMATO DC-3
CONSTANCIA DE HABILIDADES LABORALES

DATOS DEL TRABAJADOR	
Nombre (Anotar apellido paterno, apellido materno y nombre (s)) FRANCISCA FLORES ZAMORA	
Clave Única de Registro de Población FOZF880330MDFLMR01	Ocupación específica (Catalogo Nacional de Ocupaciones) 1/ 09.A Protección de bienes y/o personas

DATOS DE LA EMPRESA	
Nombre o razón social (En caso de personas físicas, anotar apellido paterno, apellido materno y nombre(s)) GD SERVICIOS DE PERSONAL, S.A. DE C.V.	
Registro Federal de Contribuyentes con homoclave (SHCP) GSP1309307357	Registro patronal ante el I.M.S.S. (Una letra o número y 10 dígitos) Y6754810262-6
Actividad o giro principal EMPRESA DE SEGURIDAD PRIVADA	

DATOS DEL PROGRAMA DE CAPACITACIÓN Y ADIESTRAMIENTO																
NOMBRE DEL CURSO: CURSO BÁSICO DE PRIMEROS AUXILIOS RCP EN ADULTOS Y NIÑOS																
Duración en horas: 08 horas	Periodo de ejecución	De	Año				Mes		Día		A	Año				Mes		Día	
			2	0	2	0	1	1	0	7		2	0	2	0	1	1	1	4
Área temática del curso 2/: 809 SEGURIDAD																			
Agente capacitador (Externo o interno, según corresponda): VICTOR CASTILLO ESPINOZA (No. de Reg. de Agente Capacitador Externo CAEV-710306-452-8005)																			

Los datos se asientan en esta constancia bajo protesta de decir verdad, apercibidos de la responsabilidad en que incurre todo aquel que no se conduce con verdad.

Capacitador	Representantes de la Comisión Mixta de Capacitación y Adiestramiento	
	Por la empresa	Por los trabajadores
VICTOR CASTILLO ESPINOZA	EDUARDO JIMENEZ HERNANDEZ	JAVIER TORRES TREJO
Nombre y firma	Nombre y firma	Nombre y firma

381

LICITACIÓN PÚBLICA NACIONAL ELECTRÓNICA
LA-011A00001-E73-2020.
Ciudad de México a 19 de Enero del 2021

FORMATO DC-3
CONSTANCIA DE HABILIDADES LABORALES

DATOS DEL TRABAJADOR	
Nombre (Anotar apellido paterno, apellido materno y nombre (s)) FRANCISCA FLORES ZAMORA	
Clave Única de Registro de Población FOZF880330MDFLMR01	Ocupación específica (Catálogo Nacional de Ocupaciones) 1/ 09.4 Protección de bienes y/o personas

DATOS DE LA EMPRESA	
Nombre o razón social (En caso de persona física, anotar apellido paterno, apellido materno y nombre(s)) GD SERVICIOS DE PERSONAL, S.A. DE C.V.	
Registro Federal de Contribuyentes con homoclave (SHCP) GSP1309307-3 5	Registro patronal ante el I.M.S.S. (Una letra o número y 10 digitos) Y0734810265
Actividad o giro principal EMPRESA DE SEGURIDAD PRIVADA	

DATOS DEL PROGRAMA DE CAPACITACIÓN Y ADIESTRAMIENTO																			
NOMBRE DEL CURSO CURSO BÁSICO PROGRAMAS DE SEGURIDAD EN INSTITUCIONES PUBLICAS																			
Duración en horas 60 horas	Periodo de ejecución	De	Año 2020				Mes 11		Día 07		a	Año 2020				Mes 11		Día 14	
Área temática del curso 2/ 609 SEGURIDAD																			
Agente capacitador (Externo o interno, según corresponda) VICTOR CASTILLO ESPINOZA (No. de Reg. de Agente Capacitador Externo CAEV-710386-452-0005)																			

Los datos se asientan en esta constancia bajo protesta de decir verdad, apercibidos de la responsabilidad en que incurra todo aquel que no se conduce con verdad.

Empleador	Representantes de la Comisión Mixta de Capacitación y Adiestramiento	
	Por la empresa	Por los trabajadores
VICTOR CASTILLO ESPINOZA	EDUARDO JIMENEZ HERNANDEZ	JAVIER TORRES TREJO
Nombre y firma	Nombre y firma	Nombre y firma

382

FORMATO DC-3
CONSTANCIA DE HABILIDADES LABORALES

DATOS DEL TRABAJADOR	
Nombre (Anotar apellido paterno, apellido materno y nombre (s)) FRANCISCA FLORES ZAMORA	
Clave Única de Registro de Población FOZF880330MDFLMR01	Ocupación específica (Catálogo Nacional de Ocupaciones) 1/ 6944 Protección de bienes y/o personas

DATOS DE LA EMPRESA	
Nombre o razón social (En caso de persona física, anotar apellido paterno, apellido materno y nombre(s)) GD SERVICIOS DE PERSONAL, S.A. DE C.V.	
Registro Federal de Contribuyentes con homoclave (SHCP) GSP130930-735	Registro patronal ante el I.M.S.S. (Una letra o número y 10 dígitos) Y6754810264
Actividad o giro principal EMPRESA DE SEGURIDAD PRIVADA	

DATOS DEL PROGRAMA DE CAPACITACIÓN Y ADIESTRAMIENTO																
NOMBRE DEL CURSO CURSO BÁSICO DE DEFENSA PERSONAL																
Duración en horas 08 horas	Periodo de ejecución	De	Año				Mes		Día		a	Año				Mes		Día	
			2	0	2	0	1	1	0	7		2	0	2	0	1	1	1	4
Área temática del curso 2/ 603 SEGURIDAD																			
Agente capacitador (Externo o interno, según corresponda) VICTOR CASTILLO ESPINOZA (No. de Reg. de Agente Capacitador Externo CAEV-710306-4S2-8005)																			

Los datos se asientan en esta constancia bajo protesta de decir verdad, apercibidos de la responsabilidad en que incurre todo aquel que no se conduce con verdad.

Capacitador	Representantes de la Comisión Mixta de Capacitación y Adiestramiento	
	Por la empresa	Por los trabajadores
VICTOR CASTILLO ESPINOZA	EDUARDO JIMENEZ HERNANDEZ	JAVIER TORRES TREJO
Nombre y firma	Nombre y firma	Nombre y firma

LICITACIÓN PÚBLICA NACIONAL ELECTRÓNICA
LA-011A00001-E73-2020.
Ciudad de México a 19 de Enero del 2021

FORMATO DC-3
CONSTANCIA DE HABILIDADES LABORALES

DATOS DEL TRABAJADOR	
Nombre (Anotar apellido paterno, apellido materno y nombre (s))	
FRANCISCA FLORES ZAMORA	
Clave Única de Registro de Población FOZF880330MDFLMR01	Ocupación específica (Catálogo Nacional de Ocupaciones) 1/ 0944 Protección de bienes y/o personas

DATOS DE LA EMPRESA	
Nombre o razón social (En caso de persona física, anotar apellido paterno, apellido materno y nombre(s))	
GD SERVICIOS DE PERSONAL, S.A. DE C.V.	
Registro Federal de Contribuyentes con homoclave (SHCP) GSP130930-735	Registro patronal ante el I.M.S.S. (Una letra o número y 10 dígitos) Y6754810261-6
Actividad o giro principal EMPRESA DE SEGURIDAD PRIVADA	

DATOS DEL PROGRAMA DE CAPACITACIÓN Y ADIESTRAMIENTO																	
NOMBRE DEL CURSO CURSO BASICO DE ELABORACIÓN DE REPORTES Y PARTES DE NOVEDADES EN SISTEMA OFFICE (EXCEL, WORD Y POWER POINT)																	
Duración en horas 08 horas	Periodo de ejecución	De	Año 2020	Mes 11	Día 07	A	Año 2020	Mes 11	Día 14								
Área temática del curso 2/ 900 SEGURIDAD																	
Agente capacitador (Externo o interno, según corresponda) VICTOR CASTILLO ESPINOZA (No. de Reg. de Agente Capacitador Externo CAEV-710305-4S2-0005)																	

Los datos se asientan en esta constancia bajo protesta de decir verdad, apercibidos de la responsabilidad en que incurre todo aquel que no se conduce con verdad.

Capacitador	Representantes de la Comisión Mixta de Capacitación y Adiestramiento	
	Por la empresa	Por los trabajadores
VICTOR CASTILLO ESPINOZA	EDUARDO JIMENEZ HERNÁNDEZ	JAVIER TORRES TREJO
Nombre y firma	Nombre y firma	Nombre y firma

FORMATO DC-3
CONSTANCIA DE HABILIDADES LABORALES

DATOS DEL TRABAJADOR	
Nombre (Anotar apellido paterno, apellido materno y nombre (s))	
FRANCISCA FLORES ZAMORA	
Clave Única de Registro de Población FOZF880330MDFLMR01	Ocupación específica (Catálogo Nacional de Ocupaciones) 1/ 0914 Protección de bienes y/o personas

DATOS DE LA EMPRESA	
Nombre o razón social (En caso de persona física, anotar apellido paterno, apellido materno y nombre(s))	
GD SERVICIOS DE PERSONAL, S.A. DE C.V	
Registro Federal de Contribuyentes con homoclave (SHCP) GSP130930-735	Registro patronal ante el IMSS. (Una letra o número y 10 dígitos) Y6754810262-6
Actividad o giro principal EMPRESA DE SEGURIDAD PRIVADA	

DATOS DEL PROGRAMA DE CAPACITACIÓN Y ADIESTRAMIENTO																			
NOMBRE DEL CURSO CURSO BASICO DE TRATO Y CORTESIA																			
Duración en horas 08 horas	Periodo de ejecución	De	Año				Mes		Día		A	Año				Mes		Día	
			2	0	2	0	1	1	0	7		2	0	2	0	1	1	1	4
Área temática del curso 2/ 600 SEGURIDAD																			
Agente capacitador (Externo o interno, según corresponda) VICTOR CASTILLO ESPINOZA (No. de Reg. de Agente Capacitador Externo CAEV-710306-4S2-8005)																			

Los datos asentados en esta constancia bajo protesta de decir verdad, apercibidos de la responsabilidad en que incurre todo aquel que no se conduce con verdad.

Capacitador	Representantes de la Comisión Mixta de Capacitación y Adiestramiento	
	Por la empresa	Por los trabajadores
VICTOR CASTILLO ESPINOZA	EDUARDO JIMENEZ HERNANDEZ	JAVIER TORRES TREJO
Nombre y firma	Nombre y firma	Nombre y firma

LICITACIÓN PÚBLICA NACIONAL ELECTRÓNICA
LA-011A00001-E73-2020.
Ciudad de México a 19 de Enero del 2021

FORMATO DC-3
CONSTANCIA DE HABILIDADES LABORALES

DATOS DEL TRABAJADOR	
Nombre (Anotar apellido paterno, apellido materno y nombre (s)) FRANCISCA FLORES ZAMORA	
Clave Única de Registro de Población FOZF800330MDFLMR01	Ocupación específica (Catálogo Nacional de Ocupaciones) 1/ 03.4 Protección de bienes y/o personas

DATOS DE LA EMPRESA	
Nombre o razón social (En caso de persona física, anotar apellido paterno, apellido materno y nombre(s)) GD SERVICIOS DE PERSONAL, S.A. DE C.V.	
Registro Federal de Contribuyentes con homoclave (SHCP) GSP1309307357	Registro patronal ante el I.M.S.S. (Una letra o número y 10 dígitos) Y6754810262-6
Actividad o giro principal EMPRESA DE SEGURIDAD PRIVADA	

DATOS DEL PROGRAMA DE CAPACITACIÓN Y ADIESTRAMIENTO																	
NOMBRE DEL CURSO CURSO BÁSICO DE CONTROL DE ACCESOS																	
Duración en horas 08 horas	Periodo de ejecución	De	Año				Mes		Día		A	Año				Mes		Día	
			2	0	2	0	1	1	0	7		2	0	2	0	1	1	1	4
Área temática del curso 2/ 600 SEGURIDAD																	
Agente capacitador (Externo o interno, según corresponda) VICTOR CASTILLO ESPINOZA (No. de Reg. de Agente Capacitador Externo CAEV-710306-4S2-8005)																	

Los datos se asientan en esta constancia bajo protesta de decir verdad, apercibidos de la responsabilidad en que incurre todo aquel que no se conduce con verdad.

Capacitador	Representantes de la Comisión Mixta de Capacitación y Adiestramiento	
	Por la empresa	Por los trabajadores
VICTOR CASTILLO ESPINOZA	EDUARDO JIMENEZ HERNANDEZ	JAVIER TORRES TREJO
Nombre y firma	Nombre y firma	Nombre y firma

LICITACIÓN PÚBLICA NACIONAL ELECTRÓNICA
LA-011A00001-E73-2020.
Ciudad de México a 19 de Enero del 2021

FORMATO DC-3
CONSTANCIA DE HABILIDADES LABORALES

DATOS DEL TRABAJADOR	
Nombre (Anotar apellido paterno, apellido materno y nombre (s)) FRANCISCA FLORES ZAMORA	
Clave Única de Registro de Población FOZF880330MDFLMR01	Ocupación específica (Catálogo Nacional de Ocupaciones) 1/ **09.4 Protección de bienes y/o personas**

DATOS DE LA EMPRESA	
Nombre o razón social (En caso de persona física, anotar apellido paterno, apellido materno y nombre (s)) GD SERVICIOS DE PERSONAL, S.A. DE C.V.	
Registro Federal de Contribuyentes con homoclave (SHCP) GSP130930-735	Registro patronal ante el IMSS. (Una letra o número y 10 dígitos) Y6754810262-6
Actividad o giro principal EMPRESA DE SEGURIDAD PRIVADA	

DATOS DEL PROGRAMA DE CAPACITACIÓN Y ADIESTRAMIENTO																			
NOMBRE DEL CURSO CURSO BÁSICO DE AMABILIDAD AL PÚBLICO Y AL PERSONAL DE LA INSTITUCIÓN																			
Duración en horas 08 horas	Periodo de ejecución	De	Año				Mes		Día		a	Año				Mes		Día	
			2	0	2	0	1	1	0	7		2	0	2	0	1	1	1	4
Área temática del curso 2/ 609 SEGURIDAD																			
Agente capacitador (Externo o interno, según corresponda) VICTOR CASTILLO ESPINOZA (No. de Reg. de Agente Capacitador Externo CAEV-710306-4S2-8005)																			

Los datos se asientan en esta constancia bajo protesta de decir verdad, apercibidos de la responsabilidad en que incurre todo aquel que no se conduce con verdad.

Capacitador	Representantes de la Comisión Mixta de Capacitación y Adiestramiento Por la empresa	Por los trabajadores
VICTOR CASTILLO ESPINOZA	EDUARDO RAMÍREZ HERNÁNDEZ	JAVIER TORRES TREJO
Nombre y firma	Nombre y firma	Nombre y firma

LICITACIÓN PÚBLICA NACIONAL ELECTRÓNICA
LA-011A00001-E73-2020.
Ciudad de México a 19 de Enero del 2021

FORMATO DC-3
CONSTANCIA DE HABILIDADES LABORALES

DATOS DEL TRABAJADOR	
Nombre (Anotar apellido paterno, apellido materno y nombre (s))	
FRANCISCA FLORES ZAMORA	
Clave Única de Registro de Población	Ocupación específica (Catálogo Nacional de Ocupaciones) 1/
FOZF880330MDFLMR01	694 Protección de bienes y/o personas

DATOS DE LA EMPRESA	
Nombre o razón social (En caso de persona física, anotar apellido paterno, apellido materno y nombre(s))	
GD SERVICIOS DE PERSONAL, S.A. DE C.V.	
Registro Federal de Contribuyentes con homoclave (SHCP)	Registro patronal ante el I.M.S.S. (Una letra o número y 10 dígitos)
GSP1309309-735	Y6754810262-5
Actividad o giro principal	
EMPRESA DE SEGURIDAD PRIVADA	

DATOS DEL PROGRAMA DE CAPACITACIÓN Y ADIESTRAMIENTO																			
NOMBRE DEL CURSO																			
CURSO BÁSICO DE IGUALDAD LABORAL Y NO DISCRIMINACIÓN LABORAL																			
Duración en horas	Periodo de ejecución	De	Año				Mes		Día		a	Año				Mes		Día	
08 horas			2	0	2	0	1	1	0	7		2	0	2	0	1	1	1	4
Área temática del curso 2/																			
800 SEGURIDAD																			
Agente capacitador (Externo o interno, según corresponda)																			
COMERCIALIZADORA DE SEGURIDAD PRIVADA Y EMPRESARIAL ERUNA, S. DE R.L. DE C.V. (No. de Reg. de Agente Capacitador Externo CSP1109UI1-4013)																			

Los datos se asientan en esta constancia bajo protesta de decir verdad, apercibidos de la responsabilidad en que incurre todo aquel que no se conduce con verdad.

Representantes de la Comisión Mixta de Capacitación y Adiestramiento		
Del capacitador	Por la empresa	Por los trabajadores
ERIC HIDALGO MALDONADO REPRESENTANTE LEGAL COMERCIALIZADORA DE SEGURIDAD PRIVADA Y EMPRESARIAL ERUNA, S. DE R.L. DE C.V.	EDUARDO JIMENEZ HERNÁNDEZ	JAVIER TORRES TREJO
Nombre y firma	Nombre y firma	Nombre y firma

388

FORMATO DC-3
CONSTANCIA DE HABILIDADES LABORALES

DATOS DEL TRABAJADOR	
Nombre (Anotar apellido paterno, apellido materno y nombre (s))	
BLANCA ESTELA GARCIA GARCIA	
Clave Única de Registro de Población GAGB710709MMCRRL05	Ocupación específica (Catálogo Nacional de Ocupaciones) 1/ 0944 Protección de bienes y/o personas

DATOS DE LA EMPRESA	
Nombre o razón social (En caso de persona física, anotar apellido paterno, apellido materno y nombre(s))	
GD SERVICIOS DE PERSONAL, S.A. DE C.V.	
Registro Federal de Contribuyentes con homoclave (SHCP) G S P 1 3 0 9 3 0 - 7 3 5	Registro patronal ante el I.M.S.S. (Una letra o número y 10 dígitos) Y 6 7 5 4 8 1 0 2 6 - 6
Actividad o giro principal	
EMPRESA DE SEGURIDAD PRIVADA	

DATOS DEL PROGRAMA DE CAPACITACIÓN Y ADIESTRAMIENTO																
NOMBRE DEL CURSO																
CURSO BÁSICO DE SEGURIDAD																
Duración en horas	Periodo de ejecución	De	Año				Mes		Día		a	Año				Mes		Día	
08 horas			2	0	2	0	1	1	0	7		2	0	2	0	1	1	1	4
Área temática del curso 2/																			
800 SEGURIDAD																			
Agente capacitador (Externo o interno, según corresponda)																			
VICTOR CASTILLO ESPINOZA (No. de Reg. de Agente Capacitador Externo CAEV-710306-4S2-0005)																			

Los datos se asientan en esta constancia bajo protesta de decir verdad, apercibidos de la responsabilidad en que incurre todo aquel que no se conduce con verdad.

Capacitador	Representantes de la Comisión Mixta de Capacitación y Adiestramiento	
	Por la empresa	Por los trabajadores
VICTOR CASTILLO ESPINOZA	EDUARDO JIMENEZ HERNANDEZ	JAVIER TORRES TREJO
Nombre y firma	Nombre y firma	Nombre y firma

389

LICITACIÓN PÚBLICA NACIONAL ELECTRÓNICA
LA-011A00001-E73-2020.
Ciudad de México a 19 de Enero del 2021

FORMATO DC-3
CONSTANCIA DE HABILIDADES LABORALES

DATOS DEL TRABAJADOR	
Nombre (Anotar apellido paterno, apellido materno y nombre (s)) BLANCA ESTELA GARCIA GARCIA	
Clave Única de Registro de Población GAGB710709MMCRRL05	Ocupación específica (Catálogo Nacional de Ocupaciones) 1/ 694 Protección de bienes y/o personas

DATOS DE LA EMPRESA	
Nombre o razón social (En caso de persona física, anotar apellido paterno, apellido materno y nombre(s)) GD SERVICIOS DE PERSONAL, S.A. DE C.V.	
Registro Federal de Contribuyentes con homoclave (SHCP) GSP130930-735	Registro patronal ante el I.M.S.S. (Una letra o número y 10 dígitos) Y6754810262-6
Actividad o giro principal EMPRESA DE SEGURIDAD PRIVADA	

DATOS DEL PROGRAMA DE CAPACITACIÓN Y ADIESTRAMIENTO																			
NOMBRE DEL CURSO: CURSO BÁSICO DE SEGURIDAD PRIVADA EN LOS BIENES																			
Duración en horas: 08 horas	Periodo de ejecución	De		Año				Mes		Día		a		Año				Mes		Día	
			2	0	2	0		1	1	0	7		2	0	2	0		1	1	1	4
Área temática del curso 2/: 603 SEGURIDAD																			
Agente capacitador (Externo o interno, según corresponda): VICTOR CASTILLO ESPINOZA (No. de Reg. de Agente Capacitador Externo CAEV-710305-4S2-8005)																			

Los datos se asientan en esta constancia bajo protesta de decir verdad, apercibidos de la responsabilidad en que incurre todo aquel que no se conduce con verdad.

Capacitador	Representantes de la Comisión Mixta de Capacitación y Adiestramiento	
	Por el empresa	Por los trabajadores
VICTOR CASTILLO ESPINOZA	EDUARDO JIMENEZ HERNANDEZ	JAVIER TORRES TREJO
Nombre y firma	Nombre y firma	Nombre y firma

390

LICITACIÓN PÚBLICA NACIONAL ELECTRÓNICA
LA-011A00001-E73-2020.
Ciudad de México a 19 de Enero del 2021

FORMATO DC-3
CONSTANCIA DE HABILIDADES LABORALES

DATOS DEL TRABAJADOR	
Nombre (Anotar apellido paterno, apellido materno y nombre (s))	
BLANCA ESTELA GARCIA GARCIA	
Clave Única de Registro de Población GAGB710709MMCRRL05	Ocupación específica (Catálogo Nacional de Ocupaciones) 1/ 69.4 Protección de bienes y/o personas

DATOS DE LA EMPRESA	
Nombre o razón social (En caso de persona física, anotar apellido paterno, apellido materno y nombre(s))	
GD SERVICIOS DE PERSONAL, S.A. DE C.V.	
Registro Federal de Contribuyentes con homoclave (SHCP) GSP1309307357	Registro patronal ante el I.M.S.S. (Una letra o número y 10 dígitos) Y0734810260-5
Actividad o giro principal EMPRESA DE SEGURIDAD PRIVADA	

DATOS DEL PROGRAMA DE CAPACITACIÓN Y ADIESTRAMIENTO																			
NOMBRE DEL CURSO CURSO BASICO DE CONTROL Y COMBATE DE INCENDIOS																			
Duración en horas 08 horas	Periodo de ejecución	De	Año				Mes		Día		a	Año				Mes		Día	
			2	0	2	0	1	1	0	7		2	0	2	0	1	1	1	4
Área temática del curso 2/ 609 SEGURIDAD																			
Agente capacitador (Externo o interno, según corresponda) VICTOR CASTILLO ESPINOZA (No. de Reg. de Agente Capacitador Externo CACV-710306-452-6005)																			

Los datos se asientan en esta constancia bajo protesta de decir verdad, apercibidos de la responsabilidad en que incurre todo aquel que no se conduce con verdad.

Capacitador	Representantes de la Comisión Mixta de Capacitación y Adiestramiento	
	Por la empresa	Por los trabajadores
VICTOR CASTILLO ESPINOZA	EDUARDO JIMENEZ HERNANDEZ	JAVIER TORRES TREJO
Nombre y firma	Nombre y firma	Nombre y firma

391

LICITACIÓN PÚBLICA NACIONAL ELECTRÓNICA
LA-011A00001-E73-2020.
Ciudad de México a 19 de Enero del 2021

FORMATO DC-3
CONSTANCIA DE HABILIDADES LABORALES

DATOS DEL TRABAJADOR	
Nombre (Anotar apellido paterno, apellido materno y nombre (s))	
BLANCA ESTELA GARCIA GARCIA	
Clave Única de Registro de Población	Ocupación específica (Catálogo Nacional de Ocupaciones) 5/
GAGB710709MMCRRL05	09.4 Protección de bienes y/o personas

DATOS DE LA EMPRESA	
Nombre o razón social (En caso de persona física, anotar apellido paterno, apellido materno y nombre(s))	
GD SERVICIOS DE PERSONAL, S.A. DE C.V.	
Registro Federal de Contribuyentes con homoclave (SHCP)	Registro patronal ante el I.M.S.S. (Una letra o número y 10 dígitos)
G S P 1 3 0 9 3 0 - 7 3 5	Y 6 7 5 4 8 1 0 2 6 - 6
Actividad o giro principal	
EMPRESA DE SEGURIDAD PRIVADA	

DATOS DEL PROGRAMA DE CAPACITACIÓN Y ADIESTRAMIENTO																			
NOMBRE DEL CURSO																			
CURSO BÁSICO DE PROTECCION CIVIL																			
Duración en horas	Periodo de ejecución	De	Año				Mes		Día		A	Año				Mes		Día	
08 horas			2	0	2	0	1	1	0	7		2	0	2	0	1	1	1	4
Área temática del curso 3/																			
800 SEGURIDAD																			
Agente capacitador (Externo o interno, según corresponda)																			
VICTOR CASTILLO ESPINOZA (No. de Reg. de Agente Capacitador Externo CAEV-710306-4S2-0005)																			

Los datos se asientan en esta constancia bajo protesta de decir verdad, apercibidos de la responsabilidad en que incurre todo aquel que no se conduce con verdad.

Capacitador	Representantes de la Comisión Mixta de Capacitación y Adiestramiento	
	Patronal	Por los trabajadores
VICTOR CASTILLO ESPINOZA	EDUARDO JIMENEZ HERNANDEZ	JAVIER TORRES TREJO
Nombre y firma	Nombre y firma	Nombre y firma

FORMATO DC-3
CONSTANCIA DE HABILIDADES LABORALES

DATOS DEL TRABAJADOR	
Nombre (Anotar apellido paterno, apellido materno y nombre (s))	
BLANCA ESTELA GARCIA GARCIA	
Clave Única de Registro de Población GAGB710709MMCRRL05	Ocupación específica (Catálogo Nacional de Ocupaciones) 1/ 09.4 Protección de bienes y/o personas

DATOS DE LA EMPRESA	
Nombre o razón social (En caso de persona física, anotar apellido paterno, apellido materno y nombre(s))	
GD SERVICIOS DE PERSONAL, S.A. DE C.V.	
Registro Federal de Contribuyentes con homoclave (SHCP) G S P 1 3 0 9 3 0 - 7 3 5	Registro patronal ante el I.M.S.S. (Una letra o número y 10 dígitos) Y 6 7 5 4 8 1 0 2 6 - 6
Actividad o giro principal EMPRESA DE SEGURIDAD PRIVADA	

DATOS DEL PROGRAMA DE CAPACITACIÓN Y ADIESTRAMIENTO															
NOMBRE DEL CURSO CURSO BÁSICO DE PRIMEROS AUXILIOS RCP EN ADULTOS Y NIÑOS															
Duración en horas 08 horas	Periodo de ejecución	De	Año 2 0 2 0	Mes 1 1	Día 0 7	A	Año 2 0 2 0	Mes 1 1	Día 1 4						
Área temática del curso 2/ 803 SEGURIDAD															
Agente capacitador (Externo o interno, según corresponda) VICTOR CASTILLO ESPINOZA (No. de Reg. de Agente Capacitador Externo CAEV-710305-452-0005)															

Los datos se asientan en esta constancia bajo protesta de decir verdad, apercibidos de la responsabilidad en que incurre todo aquel que no se conduce con verdad.

Representantes de la Comisión Mixta de Capacitación y Adiestramiento		
Instructor	Por la empresa	Por los trabajadores
VICTOR CASTILLO ESPINOZA	EDUARDO JIMENEZ HERNANDEZ	JAVIER TORRES TREJO
Nombre y firma	Nombre y firma	Nombre y firma

393

LICITACIÓN PÚBLICA NACIONAL ELECTRÓNICA
LA-011A00001-E73-2020.
Ciudad de México a 19 de Enero del 2021

FORMATO DC-3
CONSTANCIA DE HABILIDADES LABORALES

DATOS DEL TRABAJADOR

Nombre (Anotar apellido paterno, apellido materno y nombre (s))
BLANCA ESTELA GARCIA GARCIA

Clave Única de Registro de Población	Ocupación específica (Catálogo Nacional de Ocupaciones) 1/
GAGB710709MMCRRL05	69.4 Protección de bienes y/o personas

DATOS DE LA EMPRESA

Nombre o razón social (En caso de persona física, anotar apellido paterno, apellido materno y nombre(s))
GD SERVICIOS DE PERSONAL, S.A. DE C.V.

Registro Federal de Contribuyentes con homoclave (SHCP)	Registro patronal ante el I.M.S.S. (Una letra o número y 10 dígitos)
G S P 1 3 0 9 3 0 6 - 7 3 5	Y 6 7 5 4 8 1 0 2 6 - 5

Actividad o giro principal
EMPRESA DE SEGURIDAD PRIVADA

DATOS DEL PROGRAMA DE CAPACITACIÓN Y ADIESTRAMIENTO

NOMBRE DEL CURSO
CURSO BASICO PROGRAMAS DE SEGURIDAD EN INSTITUCIONES PUBLICAS

Duración en horas	Periodo de ejecución	De	Año	Mes	Día	A	Año	Mes	Día
80 horas			2 0 2 6	1 1	0 7		2 0 2 0	1 1	1 4

Área temática del curso 2/
803 SEGURIDAD

Agente capacitador (Externo o interno, según corresponda)
VICTOR CASTILLO ESPINOZA
(No. de Reg. de Agente Capacitador Externo CAEV-710306-452-0005)

Los datos se asientan en esta constancia bajo protesta de decir verdad, apercibidos de la responsabilidad en que incurre todo aquel que no se conduce con verdad.

Capacitador	Representantes de la Comisión Mixta de Capacitación y Adiestramiento	
	Por la empresa	Por los trabajadores
VICTOR CASTILLO ESPINOZA	EDUARDO JIMENEZ HERNANDEZ	JAVIER TORRES TREJO
Nombre y firma	Nombre y firma	Nombre y firma

394

FORMATO DC-3
CONSTANCIA DE HABILIDADES LABORALES

DATOS DEL TRABAJADOR	
Nombre (Anotar apellido paterno, apellido materno y nombre (s)) BLANCA ESTELA GARCIA GARCIA	
Clave Única de Registro de Población GAGB710709MMCRRL05	Ocupación específica (Catálogo Nacional de Ocupaciones) 1/ 09.4 Protección de bienes y/o personas

DATOS DE LA EMPRESA	
Nombre o razón social (En caso de persona física, anotar apellido paterno, apellido materno y nombre(s)) GD SERVICIOS DE PERSONAL, S.A. DE C.V.	
Registro Federal de Contribuyentes con homoclave (SHCP) GSP1309307357	Registro patronal ante el I.M.S.S. (Una letra o número y 10 dígitos) Y6754810261-6
Actividad o giro principal EMPRESA DE SEGURIDAD PRIVADA	

DATOS DEL PROGRAMA DE CAPACITACIÓN Y ADIESTRAMIENTO																			
NOMBRE DEL CURSO CURSO BÁSICO DE DEFENSA PERSONAL																			
Duración en horas 08 horas	Periodo de ejecución	De	Año				Mes		Día		A	Año				Mes		Día	
			2	0	2	0	1	1	0	7		2	0	2	0	1	1	1	4
Área temática del curso 2/ SEGURIDAD																			
Agente capacitador (Externo o interno, según corresponda) VICTOR CASTILLO ESPINOZA (No. de Reg. de Agente Capacitador Externo CAEV-710306-4S2-M005)																			

Los datos se asientan en esta constancia bajo protesta de decir verdad, apercibidos de la responsabilidad en que incurre todo aquel que no se conduce con verdad.

Capacitador	Representantes de la Comisión Mixta de Capacitación y Adiestramiento Por el empresa	Por los trabajadores
VICTOR CASTILLO ESPINOZA	EDUARDO JIMENEZ HERNANDEZ	JAVIER TORRES TREJO
Nombre y firma	Nombre y firma	Nombre y firma

LICITACIÓN PÚBLICA NACIONAL ELECTRÓNICA
LA-011A00001-E73-2020.
Ciudad de México a 19 de Enero del 2021

FORMATO DC-3
CONSTANCIA DE HABILIDADES LABORALES

DATOS DEL TRABAJADOR	
Nombre (Anotar apellido paterno, apellido materno y nombre (s))	
BLANCA ESTELA GARCIA GARCIA	
Clave Única de Registro de Población	Ocupación específica (Catálogo Nacional de Ocupaciones) 1/
GAGB710709MMCRRL05	69A Protección de bienes y/o personas

DATOS DE LA EMPRESA	
Nombre o razón social (En caso de persona física, anotar apellido paterno, apellido materno y nombre(s))	
GD SERVICIOS DE PERSONAL, S.A. DE C.V	
Registro Federal de Contribuyentes con homoclave (SHCP)	Registro patronal ante el I.M.S.S. (Una letra o número y 10 dígitos)
GSP1309307-35	Y6754810261-6
Actividad o giro principal	
EMPRESA DE SEGURIDAD PRIVADA	

DATOS DEL PROGRAMA DE CAPACITACIÓN Y ADIESTRAMIENTO																			
NOMBRE DEL CURSO																			
CURSO BÁSICO DE ELABORACIÓN DE REPORTES Y PARTES DE NOVEDADES EN SISTEMA OFFICE (EXCEL, WORD Y POWER POINT)																			
Duración en horas	Periodo de ejecución	De	Año				Mes		Día		a	Año				Mes		Día	
60 horas			2	0	2	0	1	1	0	7		2	0	2	0	1	1	1	4
Área temática del curso 2/																			
603 SEGURIDAD																			
Agente capacitador (Externo o interno, según corresponda)																			
VÍCTOR CASTILLO ESPINOZA (No. de Reg. de Agente Capacitador Externo CAEV-710306-4S2-0005)																			

Los datos se asientan en esta constancia bajo protesta de decir verdad, apercibidos de la responsabilidad en que incurre todo aquel que no se conduce con verdad.

Instructor	Representantes de la Comisión Mixta de Capacitación y Adiestramiento	
	Por la empresa	Por los trabajadores
VICTOR CASTILLO ESPINOZA	EDUARDO JIMÉNEZ HERNÁNDEZ	JAVIER TORRES TREJO
Nombre y firma	Nombre y firma	Nombre y firma

LICITACIÓN PÚBLICA NACIONAL ELECTRÓNICA

LA-011A00001-E73-2020.

Ciudad de México a 19 de Enero del 2021

FORMATO DC-3
CONSTANCIA DE HABILIDADES LABORALES

DATOS DEL TRABAJADOR	
Nombre (Anotar apellido paterno, apellido materno y nombre (s))	
BLANCA ESTELA GARCIA GARCIA	
Clave Única de Registro de Población GAGB710709MMCRRL05	Ocupación específica (Catálogo Nacional de Ocupaciones) 1/ 0944 Protección de bienes y/o personas

DATOS DE LA EMPRESA	
Nombre o razón social (En caso de persona física, anotar apellido paterno, apellido materno y nombre(s))	
GD SERVICIOS DE PERSONAL, S.A. DE C.V.	
Registro Federal de Contribuyentes con homoclave (SHCP) G S P 1 3 0 9 3 0 - 7 3 5	Registro patronal ante el I.M.S.S. (Una letra o número y 10 dígitos) Y 6 7 5 4 8 1 0 2 6 - 5
Actividad o giro principal EMPRESA DE SEGURIDAD PRIVADA	

DATOS DEL PROGRAMA DE CAPACITACIÓN Y ADIESTRAMIENTO																			
NOMBRE DEL CURSO CURSO BASICO DE TRATO Y CORTESIA																			
Duración en horas 60 horas	Periodo de ejecución	De	Año 2 0 2 0				Mes 1 1		Día 0 7		a	Año 2 0 2 0				Mes 1 1		Día 1 4	
Área temática del curso 2/ 903 SEGURIDAD																			
Agente capacitador (Externo o interno, según corresponda) VICTOR CASTILLO ESPINOZA (No. de Reg. de Agente Capacitador Externo CACV-710306-H52-0000)																			

Los datos se asientan en esta constancia bajo protesta de decir verdad, apercibidos de la responsabilidad en que incurre todo aquel que no se conduce con verdad.

Capacitador	Representante de la Comisión Mixta de Capacitación y Adiestramiento Por la empresa	Por los trabajadores
VICTOR CASTILLO ESPINOZA	EDUARDO JIMENEZ HERNANDEZ	JAVIER TORRES TREJO
Nombre y firma	Nombre y firma	Nombre y firma

397

FORMATO DC-3
CONSTANCIA DE HABILIDADES LABORALES

DATOS DEL TRABAJADOR	
Nombre (Anotar apellido paterno, apellido materno y nombre (s))	
BLANCA ESTELA GARCIA GARCIA	
Clave Única de Registro de Población GAGB710709MMCRRL05	Ocupación específica (Catálogo Nacional de Ocupaciones) 1/ 69.4 Protección de bienes y/o personas

DATOS DE LA EMPRESA	
Nombre o razón social (En caso de persona física, anotar apellido paterno, apellido materno y nombre(s))	
GD SERVICIOS DE PERSONAL, S.A. DE C.V	
Registro Federal de Contribuyentes con homoclave (SHCP) G B P 1 3 0 3 3 0 - 7 3 5	Registro patronal ante el IMSS. (Una letra o número y 10 dígitos) Y 6 7 5 4 8 1 0 2 6 - 6
Actividad o giro principal EMPRESA DE SEGURIDAD PRIVADA	

DATOS DEL PROGRAMA DE CAPACITACIÓN Y ADIESTRAMIENTO																	
NOMBRE DEL CURSO CURSO BASICO DE CONTROL DE ACCESOS																	
Duración en horas 08 horas	Periodo de ejecución	De	Año				Mes		Día		a	Año				Mes		Día	
			2	0	2	0	1	1	0	7		2	0	2	0	1	1	1	4
Área temática del curso 2/ 803 SEGURIDAD																	
Agente capacitador (Externo o interno, según corresponda) VÍCTOR CASTILLO ESPINOZA (No. de Reg. de Agente Capacitador Externo CAEV-710306-452-8005)																	

Los datos se asientan en esta constancia bajo protesta de decir verdad, apercibidos de la responsabilidad en que incurre todo aquel que no se conduce con verdad.

Capacitador	Representantes de la Comisión Mixta de Capacitación y Adiestramiento	
	Por la empresa	Por los trabajadores
VICTOR CASTILLO ESPINOZA	EDUARDO JIMENEZ HERNÁNDEZ	JAVIER TORRES TREJO
Nombre y firma	Nombre y firma	Nombre y firma

LICITACIÓN PÚBLICA NACIONAL ELECTRÓNICA
LA-011A00001-E73-2020.
Ciudad de México a 19 de Enero del 2021

FORMATO DC-3
CONSTANCIA DE HABILIDADES LABORALES

DATOS DEL TRABAJADOR	
Nombre (Anotar apellido paterno, apellido materno y nombre (s)) BLANCA ESTELA GARCIA GARCIA	
Clave Única de Registro de Población GAGB710709MMCRRL05	Ocupación específica (Catálogo Nacional de Ocupaciones) U 69.1 Protección de bienes y/o personas

DATOS DE LA EMPRESA	
Nombre o razón social (En caso de persona física, anotar apellido paterno, apellido materno y nombre(s)) GD SERVICIOS DE PERSONAL, S.A. DE C.V	
Registro Federal de Contribuyentes con homoclave (SHCP) GSP1303073-735	Registro patronal ante el I.M.S.S. (Una letra o número y 10 dígitos) Y6754810262-6
Actividad o giro principal EMPRESA DE SEGURIDAD PRIVADA	

DATOS DEL PROGRAMA DE CAPACITACIÓN Y ADIESTRAMIENTO																
NOMBRE DEL CURSO CURSO BÁSICO DE AMABILIDAD AL PUBLICO Y AL PERSONAL DE LA INSTITUCIÓN																
Duración en horas 08 horas	Periodo de ejecución	De	Año 2020	Mes 11	Día 07	A	Año 2020	Mes 11	Día 14							
Área temática del curso 2/ 603 SEGURIDAD																
Agente capacitador (Externo o interno, según corresponda) VICTOR CASTILLO ESPINOZA (No. de Reg. de Agente Capacitador Externo CAEV-710305-4S2-0003)																

Los datos se asientan en esta constancia bajo protesta de decir verdad, apercibidos de la responsabilidad en que incurre todo aquel que no se conduce con verdad.

Representantes de la Comisión Mixta de Capacitación y Adiestramiento		
Instructor	Por la empresa	Por los trabajadores
VICTOR CASTILLO ESPINOZA	EDUARDO JIMENEZ HERNANDEZ	JAVIER TORRES TREJO
Nombre y firma	Nombre y firma	Nombre y firma

FORMATO DC-3
CONSTANCIA DE HABILIDADES LABORALES

DATOS DEL TRABAJADOR	
Nombre (Anotar apellido paterno, apellido materno y nombre (s))	
BLANCA ESTELA GARCIA GARCIA	
Clave Única de Registro de Población GAGB710709MMCRRL05	Ocupación específica (Catálogo Nacional de Ocupaciones) 1/ 69.4 Protección de bienes y/o personas

DATOS DE LA EMPRESA	
Nombre o razón social (En caso de persona física, anotar apellido paterno, apellido materno y nombre(s))	
GD SERVICIOS DE PERSONAL, S.A. DE C.V.	
Registro Federal de Contribuyentes con homoclave (SHCP) G S P 1 3 0 9 3 0 7 3 5	Registro patronal ante el I.M.S.S. (Una letra o número y 10 dígitos) Y 6 7 5 4 8 1 0 2 6 - 6
Actividad o giro principal	
EMPRESA DE SEGURIDAD PRIVADA	

DATOS DEL PROGRAMA DE CAPACITACIÓN Y ADIESTRAMIENTO																	
NOMBRE DEL CURSO																	
CURSO BÁSICO DE IGUALDAD LABORAL Y NO DISCRIMINACION LABORAL																	
Duración en horas	Periodo de ejecución	De	Año				Mes		Día		a	Año				Mes		Día	
60 horas			2	0	2	0	1	1	0	7		2	0	2	0	1	1	1	4
Área temática del curso 2/																	
900 SEGURIDAD																	
Agente capacitador (Externo o interno, según corresponda)																	
COMERCIALIZADORA DE SEGURIDAD PRIVADA Y EMPRESARIAL ERUMA, S. DE R.L. DE C.V. (No. de Reg. de Agente Capacitador Externo CSP11031U01-0013)																	

Los datos se asientan en esta constancia bajo protesta de decir verdad, apercibidos de la responsabilidad en que incurre todo aquel que no se conduce con verdad.

Apercibador	Representantes de la Comisión Mixta de Capacitación y Adiestramiento	
	Por la empresa	Por los trabajadores
ERIK HIDALGO MALDONADO REPRESENTANTE LEGAL COMERCIALIZADORA DE SEGURIDAD PRIVADA Y EMPRESARIAL ERUMA, S. DE R.L. DE C.V.	EDUARDO JIMENEZ HERNANDEZ	JAVIER TORRES TREJO
Nombre y firma	Nombre y firma	Nombre y firma

LICITACIÓN PÚBLICA NACIONAL ELECTRÓNICA
LA-011A00001-E73-2020.
Ciudad de México a 19 de Enero del 2021

FORMATO DC-3
CONSTANCIA DE HABILIDADES LABORALES

DATOS DEL TRABAJADOR	
Nombre (Anotar apellido paterno, apellido materno y nombre (s)) KARINA HERNANDEZ HERNANDEZ	
Clave Única de Registro de Población HEHK941025MRGRRR06	Ocupación específica (Catálogo Nacional de Ocupaciones) 5/ 69.4 Protección de bienes y/o personas

DATOS DE LA EMPRESA	
Nombre o razón social (En caso de persona física, anotar apellido paterno, apellido materno y nombre(s)) GD SERVICIOS DE PERSONAL, S.A. DE C.V.	
Registro Federal de Contribuyentes con homoclave (SHCP) GSP1393073-735	Registro patronal ante el I.M.S.S. (Una letra o número y 10 dígitos) Y6754810260-6
Actividad o giro principal EMPRESA DE SEGURIDAD PRIVADA	

DATOS DEL PROGRAMA DE CAPACITACIÓN Y ADIESTRAMIENTO																
NOMBRE DEL CURSO CURSO BÁSICO DE SEGURIDAD																
Duración en horas 08 horas	Periodo de ejecución	De	Año				Mes		Día		A	Año				Mes		Día	
			2	0	2	0	1	1	0	7		2	0	2	0	1	1	1	4
Área temática del curso 2/ 403 SEGURIDAD																			
Agente capacitador (Externo o interno, según corresponda) VICTOR CASTILLO ESPINOZA (No. de Reg. de Agente Capacitador Externo CACV-710306-4B2-0005)																			

Los datos se asientan en esta constancia bajo protesta de decir verdad, apercibidos de la responsabilidad en que incurre todo aquel que no se conduce con verdad.

Capacitador	Representantes de la Comisión Mixta de Capacitación y Adiestramiento	
	Por la empresa	Por los trabajadores
VICTOR CASTILLO ESPINOZA	EDUARDO JIMENEZ HERNANDEZ	JAVIER TORRES TREJO
Nombre y firma	Nombre y firma	Nombre y firma

401

LICITACIÓN PÚBLICA NACIONAL ELECTRÓNICA
LA-011A00001-E73-2020.
Ciudad de México a 19 de Enero del 2021

FORMATO DC-3
CONSTANCIA DE HABILIDADES LABORALES

DATOS DEL TRABAJADOR	
Nombre (Anotar apellido paterno, apellido materno y nombre (s))	
KARINA HERNANDEZ HERNANDEZ	
Clave Única de Registro de Población HERK941023MHGRRR06	Ocupación específica (Catálogo Nacional de Ocupaciones) 1/ 69.4 Protección de bienes y/o personas

DATOS DE LA EMPRESA	
Nombre o razón social (En caso de persona física, anotar apellido paterno, apellido materno y nombre(s))	
GD SERVICIOS DE PERSONAL, S.A. DE C.V.	
Registro Federal de Contribuyentes con homoclave (SHCP) G D P 1 3 0 9 3 0 - 7 3 5	Registro patronal ante el I.M.S.S. (Una letra o número y 10 dígitos) Y 6 7 5 4 8 1 0 2 6 - 6
Actividad o giro principal EMPRESA DE SEGURIDAD PRIVADA	

DATOS DEL PROGRAMA DE CAPACITACIÓN Y ADIESTRAMIENTO																	
NOMBRE DEL CURSO CURSO BÁSICO DE SEGURIDAD PRIVADA EN LOS BIENES																	
Duración en horas 08 horas	Periodo de ejecución	De	Año				Mes		Día		A	Año				Mes		Día	
			2	0	2	0	1	1	0	7		2	0	2	0	1	1	1	4
Área temática del curso 2/ 800 SEGURIDAD																	
Agente capacitador (Externo o interno, según corresponda) VICTOR CASTILLO ESPINOZA (No. de Reg. de Agente Capacitador Externo CAEV-710305-4S2-3003)																	

Los datos se asientan en esta constancia bajo protesta de decir verdad, apercibidos de la responsabilidad en que incurre todo aquel que no se conduce con verdad.

Capacitador	Representantes de la Comisión Mixta de Capacitación y Adiestramiento	
	Por la empresa	Por los trabajadores
VICTOR CASTILLO ESPINOZA	EDUARDO JIMENEZ HERNANDEZ	JAVIER TORRES TREJO
Nombre y firma	Nombre y firma	Nombre y firma

402

FORMATO DC-3
CONSTANCIA DE HABILIDADES LABORALES

DATOS DEL TRABAJADOR	
Nombre (Anotar apellido paterno, apellido materno y nombre (s))	
KARINA HERNANDEZ HERNANDEZ	
Clave Unica de Registro de Poblacion	Ocupación especifica (Catalogo Nacional de Ocupaciones) 1/
HEHK941029MHGRRR06	03A Protección de bienes y/o personas

DATOS DE LA EMPRESA	
Nombre o razón social (En caso de persona física, anotar apellido paterno, apellido materno y nombre(s))	
GD SERVICIOS DE PERSONAL, S.A. DE C.V.	
Registro Federal de Contribuyentes con homoclave (SHCP)	Registro patronal ante el I.M.S.S. (Una letra y números y 10 dígitos)
G S P 1 3 0 9 3 0 - 7 3 5	Y 6 7 5 4 8 1 0 2 6 - 6
Actividad o giro principal	
EMPRESA DE SEGURIDAD PRIVADA	

DATOS DEL PROGRAMA DE CAPACITACION Y ADIESTRAMIENTO																	
NOMBRE DEL CURSO																	
CURSO BASICO DE CONTROL Y COMBATE DE INCENDIOS																	
Duración en horas	Periodo de ejecución	De	Año				Mes		Día		a	Año				Mes		Día	
08 horas			2	0	2	0	1	1	0	7		2	0	2	0	1	1	1	4
Área temática del curso 2/																	
400 SEGURIDAD																	
Agente capacitador (Externo o interno, según corresponda)																	
VICTOR CASTILLO ESPINOZA (No. de Reg. de Agente Capacitador Externo CAEV-710306-4S2-8005)																	

Los datos se asientan en esta constancia bajo protesta de decir verdad, apercibidos de la responsabilidad en que incurre todo aquel que no se conduce con verdad.

Capacitador	Representantes de la Comisión Mixta de Capacitación y Adiestramiento	
	Por la empresa	Por los trabajadores
VICTOR CASTILLO ESPINOZA	EDUARDO JIMENEZ HERNANDEZ	JAVIER TORRES TREJO
Nombre y firma	Nombre y firma	Nombre y firma

403

LICITACIÓN PÚBLICA NACIONAL ELECTRÓNICA

LA-011A00001-E73-2020.

Ciudad de México a 19 de Enero del 2021

FORMATO DC-3
CONSTANCIA DE HABILIDADES LABORALES

DATOS DEL TRABAJADOR	
Nombre (Anotar apellido paterno, apellido materno y nombre (s))	
KARINA HERNANDEZ HERNANDEZ	
Clave Única de Registro de Población HEHK941029MHGRRR06	Ocupación específica (Catálogo Nacional de Ocupaciones) 1/ 69.4 Protección de bienes y/o personas

DATOS DE LA EMPRESA	
Nombre o razón social (En caso de persona física, anotar apellido paterno, apellido materno y nombre(s))	
GD SERVICIOS DE PERSONAL, S.A. DE C.V.	
Registro Federal de Contribuyentes con homoclave (SHCP) GSP1303033O-735	Registro patronal ante el I.M.S.S. (Una letra o número y 10 dígitos) Y 6 7 5 4 8 1 0 2 6 - 6
Actividad o giro principal EMPRESA DE SEGURIDAD PRIVADA	

DATOS DEL PROGRAMA DE CAPACITACIÓN Y ADIESTRAMIENTO																	
NOMBRE DEL CURSO CURSO BÁSICO DE PROTECCIÓN CIVIL																	
Duración en horas 08 horas	Periodo de ejecución	De	Año 2020				Mes 11	Día 07	a	Año 2020				Mes 11	Día 14		
Área temática del curso 2/ 600 SEGURIDAD																	
Agente capacitador (Externo o interno, según corresponda) VICTOR CASTILLO ESPINOZA (No. de Reg. de Agente Capacitador Externo CAEV-710305-4S2-8005)																	

Los datos se asientan en esta constancia bajo protesta de decir verdad, apercibidos de la responsabilidad en que incurre todo aquel que no se conduce con verdad.

Capacitador	Representantes de la Comisión Mixta de Capacitación y Adiestramiento	
	Por la empresa	Por los trabajadores
VICTOR CASTILLO ESPINOZA	EDUARDO JIMENEZ HERNÁNDEZ	JAVIER TORRES TREJO
Nombre y firma	Nombre y firma	Nombre y firma

404

LICITACIÓN PÚBLICA NACIONAL ELECTRÓNICA
LA-011A00001-E73-2020.
Ciudad de México a 19 de Enero del 2021

FORMATO DC-3
CONSTANCIA DE HABILIDADES LABORALES

DATOS DEL TRABAJADOR	
Nombre (Anotar apellido paterno, apellido materno y nombre (s)) KARINA HERNANDEZ HERNANDEZ	
Clave Única de Registro de Población HEHK941022MNGRRR06	Ocupación específica (Catálogo Nacional de Ocupaciones) 1/ 69.4 Protección de bienes y/o personas

DATOS DE LA EMPRESA	
Nombre o razón social (En caso de persona física, anotar apellido paterno, apellido materno y nombre(s)) GD SERVICIOS DE PERSONAL, S.A. DE C.V.	
Registro Federal de Contribuyentes con homoclave (SHCP) GSP1303033G-735	Registro patronal ante el I.M.S.S. (Una letra o número y 10 dígitos) Y6754810261-6
Actividad o giro principal EMPRESA DE SEGURIDAD PRIVADA	

DATOS DEL PROGRAMA DE CAPACTACIÓN Y ADIESTRAMIENTO																	
NOMBRE DEL CURSO: CURSO BÁSICO DE PRIMEROS AUXILIOS RCP EN ADULTOS Y NIÑOS																	
Duración en horas: 08 horas	Periodo de ejecución	De	Año				Mes		Día		a	Año				Mes		Día	
			2	0	2	0	1	1	0	7		2	0	2	0	1	1	1	4
Área temática del curso 2/: 800 SEGURIDAD																	
Agente capacitador (Externo o interno, según corresponda): VICTOR CASTILLO ESPINOZA (No. de Reg. de Agente Capacitador Externo CAEV-710305-4S2-8005)																	

Los datos se asientan en esta constancia bajo protesta de decir verdad, apercibidos de la responsabilidad en que incurre todo aquel que no se conduce con verdad.

Capacitador	Representante de la Comisión Mixta de Capacitación y Adiestramiento	Por los trabajadores
Por la empresa		
VICTOR CASTILLO ESPINOZA	EDUARDO JIMENEZ HERNANDEZ	JAVIER TORRES TREJO
Nombre y firma	Nombre y firma	Nombre y firma

405

LICITACIÓN PÚBLICA NACIONAL ELECTRÓNICA
LA-011A00001-E73-2020.
Ciudad de México a 19 de Enero del 2021

FORMATO DC-3
CONSTANCIA DE HABILIDADES LABORALES

DATOS DEL TRABAJADOR	
Nombre (Anotar apellido paterno, apellido materno y nombre (s)) KARINA HERNANDEZ HERNANDEZ	
Clave Única de Registro de Población HEHK941029MHGRRR06	Ocupación específica (Catálogo Nacional de Ocupaciones) 1/ 69.4 Protección de bienes y/o personas

DATOS DE LA EMPRESA	
Nombre o razón social (En caso de persona física, anotar apellido paterno, apellido materno y nombre(s)) GD SERVICIOS DE PERSONAL, S.A. DE C.V.	
Registro Federal de Contribuyentes con homoclave (SHCP) GSP1309308-735	Registro patronal ante el I.M.S.S. (Una letra o número y 10 dígitos) Y6754810261-6
Actividad o giro principal EMPRESA DE SEGURIDAD PRIVADA	

DATOS DEL PROGRAMA DE CAPACITACIÓN Y ADIESTRAMIENTO																
NOMBRE DEL CURSO CURSO BÁSICO PROGRAMAS DE SEGURIDAD EN INSTITUCIONES PUBLICAS																
Duración en horas 08 horas	Periodo de ejecución	De	Año				Mes		Día		a	Año				Mes		Día	
			2	0	2	0	1	1	0	7		2	0	2	0	1	1	1	4
Área temática del curso 2/ 603 SEGURIDAD																			
Agente capacitador (Externo o interno, según corresponda) VICTOR CASTILLO ESPINOZA (No. de Reg. de Agente Capacitador Externo CAEV-710306-4S2-8605)																			

Los datos se asientan en esta constancia bajo protesta de decir verdad, apercibidos de la responsabilidad en que incurre todo aquel que no se conduce con verdad.

Representantes de la Comisión Mixta de Capacitación y Adiestramiento

Capacitador	Por la empresa	Por los trabajadores
VICTOR CASTILLO ESPINOZA	EDUARDO JIMENEZ HERNANDEZ	JAVIER TORRES TREJO
Nombre y firma	Nombre y firma	Nombre y firma

406

LICITACIÓN PÚBLICA NACIONAL ELECTRÓNICA
LA-011A00001-E73-2020.
Ciudad de México a 19 de Enero del 2021

FORMATO DC-3
CONSTANCIA DE HABILIDADES LABORALES

DATOS DEL TRABAJADOR

Nombre (Anotar apellido paterno, apellido materno y nombre (s))
KARINA HERNANDEZ HERNANDEZ

Clave Única de Registro de Población	Ocupación específica (Catálogo Nacional de Ocupaciones) 1/
HEHK941029MHGRRR06	03.4 Protección de bienes y/o personas

DATOS DE LA EMPRESA

Nombre o razón social (En caso de persona física, anotar apellido paterno, apellido materno y nombre(s))
GD SERVICIOS DE PERSONAL, S.A. DE C.V

Registro Federal de Contribuyentes con homoclave (SHCP)	Registro patronal ante el I.M.S.S. (Una letra o número y 10 dígitos)
GSP130930-735	Y6754810261-6

Actividad o giro principal
EMPRESA DE SEGURIDAD PRIVADA

DATOS DEL PROGRAMA DE CAPACITACIÓN Y ADIESTRAMIENTO

NOMBRE DEL CURSO
CURSO BASICO DE DEFENSA PERSONAL

Duración en horas	Periodo de ejecución	De	Año	Mes	Día	A	Año	Mes	Día
68 horas			2020	11	07		2023	11	14

Área temática del curso 2/
800 SEGURIDAD

Agente capacitador (Externo o interno, según corresponda)
VICTOR CASTILLO ESPINOZA
(No. de Reg. de Agente Capacitador Externo CAEV-710306-452-4005)

Los datos se asientan en esta constancia bajo protesta de decir verdad, apercibidos de la responsabilidad en que incurre todo aquel que no se conduce con verdad.

Capacitador	Representantes de la Comisión Mixta de Capacitación y Adiestramiento	
	Por la empresa	Por los trabajadores
VICTOR CASTILLO ESPINOZA	EDUARDO [illegible] HERNÁNDEZ	JAVIER TORRES TREJO
Nombre y firma	Nombre y firma	Nombre y firma

407

LICITACIÓN PÚBLICA NACIONAL ELECTRÓNICA
LA-011A00001-E73-2020.
Ciudad de México a 19 de Enero del 2021

FORMATO DC-3
CONSTANCIA DE HABILIDADES LABORALES

DATOS DEL TRABAJADOR	
Nombre (Anotar apellido paterno, apellido materno y nombre (s))	
KARINA HERNANDEZ HERNANDEZ	
Clave Única de Registro de Población: HEHK941029MHGRRR05	Ocupación específica (Catálogo Nacional de Ocupaciones) 1/: 69.4 Protección de bienes y/o personas

DATOS DE LA EMPRESA	
Nombre o razón social (En caso de persona física, anotar apellido paterno, apellido materno y nombre(s))	
GD SERVICIOS DE PERSONAL, S.A. DE C.V.	
Registro Federal de Contribuyentes con homoclave (SHCP)	Registro patronal ante el IM.S.S. (Una letra o número y 10 dígitos)
G 3 P 1 3 0 9 3 0 - 7 3 5	Y 6 7 5 4 8 1 0 2 6 - 6
Actividad o giro principal	
EMPRESA DE SEGURIDAD PRIVADA	

DATOS DEL PROGRAMA DE CAPACITACIÓN Y ADIESTRAMIENTO																			
NOMBRE DEL CURSO																			
CURSO BÁSICO DE ELABORACIÓN DE REPORTES Y PARTES DE NOVEDADES EN SISTEMA OFFICE (EXCEL, WORD Y POWER POINT)																			
Duración en horas	Periodo de ejecución	De	Año				Mes		Día		a	Año				Mes		Día	
08 horas			2	0	2	0	1	1	0	7		2	0	2	0	1	1	1	4
Área temática del curso 2/																			
600 SEGURIDAD																			
Agente capacitador (Externo o interno, según corresponda)																			
VICTOR CASTILLO ESPINOZA (No. de Reg. de Agente Capacitador Externo CAEV-710306-4S2-0005)																			

Los datos se asientan en esta constancia bajo protesta de decir verdad, apercibidos de la responsabilidad en que incurre todo aquel que no se conduce con verdad.

Capacitador	Representantes de la Comisión Mixta de Capacitación y Adiestramiento	
	Por la empresa	Por los trabajadores
VICTOR CASTILLO ESPINOZA	EDUARDO JIMENEZ HERNANDEZ	JAVIER TORRES TREJO
Nombre y firma	Nombre y firma	Nombre y firma

FORMATO DC-3
CONSTANCIA DE HABILIDADES LABORALES

DATOS DEL TRABAJADOR	
Nombre (Anotar apellido paterno, apellido materno y nombre (s)) KARINA HERNANDEZ HERNANDEZ	
Clave Única de Registro de Población HEHK941020MHCRRR06	Ocupación específica (Catálogo Nacional de Ocupaciones) 1/ 09.4 Protección de bienes y/o personas

DATOS DE LA EMPRESA	
Nombre o razón social (En caso de persona física, anotar apellido paterno, apellido materno y nombre(s)) GD SERVICIOS DE PERSONAL, S.A. DE C.V	
Registro Federal de Contribuyentes con homoclave (SHCP) GSP130930-735	Registro patronal ante el I.M.S.S. (Una letra o número y 10 dígitos) Y6754810265-1
Actividad o giro principal EMPRESA DE SEGURIDAD PRIVADA	

DATOS DEL PROGRAMA DE CAPACITACIÓN Y ADIESTRAMIENTO																
NOMBRE DEL CURSO CURSO BÁSICO DE TRATO Y CORTESÍA																
Duración en horas 60 horas	Periodo de ejecución	De	Año 2020				Mes 11	Día 07		A	Año 2020				Mes 11	Día 14
Área temática del curso 2/ 809 SEGURIDAD																
Agente capacitador (Externo o interno, según corresponda) VICTOR CASTILLO ESPINOZA (No. de Reg. de Agente Capacitador Externo CAEV-710305-4S2-9005)																

Los datos se asientan en esta constancia bajo protesta de decir verdad, apercibidos de la responsabilidad en que incurre todo aquel que no se conduce con verdad.

Capacitador	Representantes de la Comisión Mixta de Capacitación y Adiestramiento Por la empresa	Por los trabajadores
VICTOR CASTILLO ESPINOZA	EDUARDO JIMENEZ HERNANDEZ	JAVIER TORRES TREJO
Nombre y firma	Nombre y firma	Nombre y firma

FORMATO DC-3
CONSTANCIA DE HABILIDADES LABORALES

DATOS DEL TRABAJADOR

Nombre (Anotar apellido paterno, apellido materno y nombre (s))
KARINA HERNANDEZ HERNANDEZ

Clave Única de Registro de Población	Ocupación específica (Catálogo Nacional de Ocupaciones) 1/
HEHK941029MHGRRR06	69.4 Protección de bienes y/o personas

DATOS DE LA EMPRESA

Nombre o razón social (En caso de persona física, anotar apellido paterno, apellido materno y nombre(s))
GD SERVICIOS DE PERSONAL, S.A. DE C.V.

Registro Federal de Contribuyentes con homoclave (SHCP)	Registro patronal ante el I.M.S.S. (Una letra o número y 10 dígitos)
GSP130930-735	Y6754810262-1

Actividad o giro principal
EMPRESA DE SEGURIDAD PRIVADA

DATOS DEL PROGRAMA DE CAPACITACIÓN Y ADIESTRAMIENTO

NOMBRE DEL CURSO
CURSO BASICO DE CONTROL DE ACCESOS

Duración en horas	Periodo de ejecución	De	Año	Mes	Día	A	Año	Mes	Día
60 horas			2020	11	07		2020	11	14

Área temática del curso 2/
603 SEGURIDAD

Agente capacitador (Externo o interno, según corresponda)
VICTOR CASTILLO ESPINOZA
(No. de Reg. de Agente Capacitador Externo CAEV-710305-4S2-9000)

Los datos se asientan en esta constancia bajo protesta de decir verdad, apercibidos de la responsabilidad en que incurre todo aquel que no se conduce con verdad.

Capacitador	Representantes de la Comisión Mixta de Capacitación y Adiestramiento	
	Por la empresa	Por los trabajadores
VICTOR CASTILLO ESPINOZA	EDUARDO JIMENEZ HERNANDEZ	JAVIER TORRES TREJO
Nombre y firma	Nombre y firma	Nombre y firma

410

LICITACIÓN PÚBLICA NACIONAL ELECTRÓNICA

LA-011A00001-E73-2020.

Ciudad de México a 19 de Enero del 2021

FORMATO DC-3
CONSTANCIA DE HABILIDADES LABORALES

DATOS DEL TRABAJADOR

Nombre (Anotar apellido paterno, apellido materno y nombre (s))
KARINA HERNANDEZ HERNANDEZ

Clave Única de Registro de Población	Ocupación específica (Catálogo Nacional de Ocupaciones) 1/
HEHK941020MHGRRR06	6934 Protección de bienes y/o personas

DATOS DE LA EMPRESA

Nombre o razón social (En caso de personas físicas, anotar: apellido paterno, apellido materno y nombre(s))
GD SERVICIOS DE PERSONAL, S.A. DE C.V.

Registro Federal de Contribuyentes con homoclave (SHCP)	Registro patronal ante el I.M.S.S. (Una letra o número y 10 dígitos)
G S P 1 3 0 9 3 0 - 7 3 5	Y 6 7 5 4 8 1 0 2 6 - 5

Actividad o giro principal
EMPRESA DE SEGURIDAD PRIVADA

DATOS DEL PROGRAMA DE CAPACITACIÓN Y ADIESTRAMIENTO

NOMBRE DEL CURSO
CURSO BÁSICO DE AMABILIDAD AL PÚBLICO Y AL PERSONAL DE LA INSTITUCION

Duración en horas	Periodo de ejecución	De	Año	Mes	Día	a	Año	Mes	Día
08 horas			2020	11	07		2020	11	14

Área temática del curso 2/
900 SEGURIDAD

Agente capacitador (Externo o interno, según corresponda)
VICTOR CASTILLO ESPINOZA
(No. de Reg. de Agente Capacitador Externo CAEV-710306-4S2-8005)

Los datos se asientan en esta constancia bajo protesta de decir verdad, apercibidos de la responsabilidad en que incurre todo aquel que no se conduce con verdad.

Capacitador	Representantes de la Comisión Mixta de Capacitación y Adiestramiento	
	Por la empresa	Por los trabajadores
VICTOR CASTILLO ESPINOZA	EDUARDO JIMENEZ HERNANDEZ	JAVIER TORRES TREJO
Nombre y firma	Nombre y firma	Nombre y firma

411

LICITACIÓN PÚBLICA NACIONAL ELECTRÓNICA

LA-011A00001-E73-2020.

Ciudad de México a 19 de Enero del 2021

FORMATO OC-3
CONSTANCIA DE HABILIDADES LABORALES

DATOS DEL TRABAJADOR	
Nombre (Anotar apellido paterno, apellido materno y nombre (s)) KARINA HERNANDEZ HERNANDEZ	
Clave Única de Registro de Población HEHK941029MHGRRR06	Ocupación específica (Catálogo Nacional de Ocupaciones) 1/ 09.4 Protección de bienes y/o personas

DATOS DE LA EMPRESA	
Nombre o razón social (En caso de persona física, anotar apellido paterno, apellido materno y nombre(s)) GD SERVICIOS DE PERSONAL, S.A. DE C.V.	
Registro Federal de Contribuyentes con homoclave (SHCP) G S P 1 3 0 9 3 0 - 7 3 5	Registro patronal ante el I.M.S.S. (Una letra o número y 10 dígitos) Y 6 7 5 4 8 1 0 2 6 - 6
Actividad o giro principal EMPRESA DE SEGURIDAD PRIVADA	

DATOS DEL PROGRAMA DE CAPACITACIÓN Y ADIESTRAMIENTO																		
NOMBRE DEL CURSO CURSO BÁSICO DE IGUALDAD LABORAL Y NO DISCRIMINACIÓN LABORAL																		
Duración en horas 08 horas	Periodo de ejecución	De	Año 2 0 2 0	Mes 1 1	Día 0 7	a	Año 2 0 2 0	Mes 1 1	Día 1 4									
Área temática del curso 2) 800 SEGURIDAD																		
Agente capacitador (Externo o interno, según corresponda) COMERCIALIZADORA DE SEGURIDAD PRIVADA Y EMPRESARIAL ERUMA, S. DE R.L. DE C.V. (No. de Reg. de Agente Capacitador Externo CSP11091UI14013)																		

Los datos se asientan en esta constancia bajo protesta de decir verdad, apercibidos de la responsabilidad en que incurre todo aquel que no se conduce con verdad.

Capacitador	Representantes de la Comisión Mixta de Capacitación y Adiestramiento	
	Por la empresa	Por los trabajadores
ERIK HIDALGO MALDONADO REPRESENTANTE LEGAL COMERCIALIZADORA DE SEGURIDAD PRIVADA Y EMPRESARIAL ERUMA, S. DE R.L. DE C.V.	EDUARDO JIMÉNEZ HERNÁNDEZ	JAVIER TORRES TREJO
Nombre y firma	Nombre y firma	Nombre y firma

412

LICITACIÓN PÚBLICA NACIONAL ELECTRÓNICA
LA-011A00001-E73-2020.
Ciudad de México a 19 de Enero del 2021

FORMATO DC-3
CONSTANCIA DE HABILIDADES LABORALES

DATOS DEL TRABAJADOR	
Nombre (Anotar apellido paterno, apellido materno y nombre (s)) GUILLERMO LECHUGA VICENTE	
Clave Única de Registro de Población LEVG770328HPLCCL03	Ocupación específica (Catálogo Nacional de Ocupaciones) 1/ 69.4 Protección de bienes y/o personas

DATOS DE LA EMPRESA	
Nombre o razón social (En caso de persona física, anotar apellido paterno, apellido materno y nombre(s)) GD SERVICIOS DE PERSONAL, S.A. DE C.V.	
Registro Federal de Contribuyentes con homoclave (SHCP) GSP130930-735	Registro patronal ante el I.M.S.S. (Una letra o número y 10 dígitos) Y6754810261
Actividad o giro principal EMPRESA DE SEGURIDAD PRIVADA	

DATOS DEL PROGRAMA DE CAPACITACIÓN Y ADIESTRAMIENTO																
NOMBRE DEL CURSO CURSO BÁSICO DE SEGURIDAD																
Duración en horas 08 horas	Periodo de ejecución	De	Año				Mes		Día		a	Año				Mes		Día	
			2	0	2	0	1	1	0	7		2	0	2	0	1	1	1	4
Área temática del curso 2/ 603 SEGURIDAD																			
Agente capacitador (Externo o interno, según corresponda) VICTOR CASTILLO ESPINOZA (No. de Reg. de Agente Capacitador Externo CAEV-716306-IS2-4003)																			

Los datos se asientan en esta constancia bajo protesta de decir verdad, apercibidos de la responsabilidad en que incurre todo aquel que no se conduce con verdad.

Agente capacitador	Representantes de la Comisión Mixta de Capacitación y Adiestramiento	
	Por la empresa	Por los trabajadores
VICTOR CASTILLO ESPINOZA	EDUARDO JIMENEZ HERNANDEZ	JAVIER TORRES TREJO
Nombre y firma	Nombre y firma	Nombre y firma

413

LICITACIÓN PÚBLICA NACIONAL ELECTRÓNICA
LA-011A00001-E73-2020.
Ciudad de México a 19 de Enero del 2021

FORMATO DC-3
CONSTANCIA DE HABILIDADES LABORALES

DATOS DEL TRABAJADOR

Nombre (Anotar apellido paterno, apellido materno y nombre (s))
GUILLERMO LECHUGA VICENTE

Clave Única de Registro de Población	Ocupación específica (Catálogo Nacional de Ocupaciones) 1/
LEVG770328HPLCCL03	03.4 Protección de bienes y/o personas

DATOS DE LA EMPRESA

Nombre o razón social (En caso de persona física, anotar apellido paterno, apellido materno y nombre(s))
GD SERVICIOS DE PERSONAL, S.A. DE C.V.

Registro Federal de Contribuyentes con homoclave (SHCP)	Registro patronal ante el I.M.S.S. (Una letra o número y 10 dígitos)
GSP130930-735	Y6754810262-5

Actividad o giro principal
EMPRESA DE SEGURIDAD PRIVADA

DATOS DEL PROGRAMA DE CAPACITACIÓN Y ADIESTRAMIENTO

NOMBRE DEL CURSO
CURSO BÁSICO DE SEGURIDAD PRIVADA EN LOS BIENES

Duración en horas	Periodo de ejecución	De	Año	Mes	Día	A	Año	Mes	Día
88 horas			2020	11	07		2020	11	14

Área temática del curso 2/
800 SEGURIDAD

Agente capacitador (Externo o interno, según corresponda)
VÍCTOR CASTILLO ESPINOZA
(No. de Reg. de Agente Capacitador Externo CAEV-710305-452-0005)

Los datos se asientan en esta constancia bajo protesta de decir verdad, apercibidos de la responsabilidad en que incurre todo aquel que no se conduce con verdad.

Capacitador	Representantes de la Comisión Mixta de Capacitación y Adiestramiento	
	Por la empresa	Por los trabajadores
VICTOR CASTILLO ESPINOZA	EDUARDO JIMENEZ HERNANDEZ	JAVIER TORRES TREJO
Nombre y firma	Nombre y firma	Nombre y firma

414

LICITACIÓN PÚBLICA NACIONAL ELECTRÓNICA
LA-011A00001-E73-2020.
Ciudad de México a 19 de Enero del 2021

FORMATO DC-3
CONSTANCIA DE HABILIDADES LABORALES

DATOS DEL TRABAJADOR	
Nombre (Anotar apellido paterno, apellido materno y nombre (s))	
GUILLERMO LECHUGA VICENTE	
Clave Única de Registro de Población LEVG770328HPLCCL03	Ocupación específica (Catálogo Nacional de Ocupaciones) 1/ 0914 Protección de bienes y/o personas

DATOS DE LA EMPRESA	
Nombre o razón social (En caso de persona física, anotar apellido paterno, apellido materno y nombre(s))	
GD SERVICIOS DE PERSONAL, S.A. DE C.V.	
Registro Federal de Contribuyentes con homoclave (SHCP) GSP1300930-735	Registro patronal ante el IM.S.S. (Una letra o número y 10 dígitos) Y6754810260-6
Actividad o giro principal	
EMPRESA DE SEGURIDAD PRIVADA	

DATOS DEL PROGRAMA DE CAPACITACIÓN Y ADIESTRAMIENTO																
NOMBRE DEL CURSO																
CURSO BÁSICO DE CONTROL Y COMBATE DE INCENDIOS																
Duración en horas	Periodo de ejecución	De	Año				Mes		Día		a	Año				Mes		Día	
08 horas			2	0	2	0	1	1	0	7		2	0	2	0	1	1	1	4
Área temática del curso 2/																			
603 SEGURIDAD																			
Agente capacitador (Externo o interno, según corresponda)																			
VICTOR CASTILLO ESPINOZA (No. de Reg. de Agente Capacitador Externo CAEV-710306-4S2-0005)																			

Los datos se asientan en esta constancia bajo protesta de decir verdad, apercibidos de la responsabilidad en que incurre todo aquel que no se conduce con verdad.

Capacitador	Representantes de la Comisión Mixta de Capacitación y Adiestramiento	
	Por la empresa	Por los trabajadores
VICTOR CASTILLO ESPINOZA	EDUARDO [illegible] HERNANDEZ	JAVIER TORRES TREJO
Nombre y firma	Nombre y firma	Nombre y firma

415

LICITACIÓN PÚBLICA NACIONAL ELECTRÓNICA
LA-011A00001-E73-2020.
Ciudad de México a 19 de Enero del 2021

FORMATO DC-3
CONSTANCIA DE HABILIDADES LABORALES

DATOS DEL TRABAJADOR	
Nombre (Anotar apellido paterno, apellido materno y nombre (s))	
GUILLERMO LECHUGA VICENTE	
Clave Única de Registro de Población LEVG770328HPLCCL03	Ocupación específica (Catálogo Nacional de Ocupaciones) 1/ 69.4 Protección de bienes y/o personas

DATOS DE LA EMPRESA	
Nombre o razón social (En caso de persona física, anotar apellido paterno, apellido materno y nombre(s))	
GD SERVICIOS DE PERSONAL, S.A. DE C.V.	
Registro Federal de Contribuyentes con homoclave (SHCP) GSP1309330-735	Registro patronal ante el IMSS (Una letra o número y 10 dígitos) Y6754810264-5
Actividad o giro principal	
EMPRESA DE SEGURIDAD PRIVADA	

DATOS DEL PROGRAMA DE CAPACITACIÓN Y ADIESTRAMIENTO																
NOMBRE DEL CURSO CURSO BASICO DE PROTECCION CIVIL																
Duración en horas 08 horas	Periodo de ejecución	De	Año				Mes		Día		a	Año				Mes		Día	
			2	0	2	0	1	1	0	7		2	0	2	0	1	1	1	4
Área temática del curso 2/ 609 SEGURIDAD																			
Agente capacitador (Externo o interno, según corresponda) VICTOR CASTILLO ESPINOZA (No. de Reg. de Agente Capacitador Externo CAEV-710306-4S2-8005)																			

Los datos se asientan en esta constancia bajo protesta de decir verdad, apercibidos de la responsabilidad en que incurre todo aquel que no se conduce con verdad.

Capacitador	Representantes de la Comisión Mixta de Capacitación y Adiestramiento	
	Por la empresa	Por los trabajadores
VICTOR CASTILLO ESPINOZA	EDUARDO RIVERA HERNÁNDEZ	JAVIER TORRES TREJO
Nombre y firma	Nombre y firma	Nombre y firma

GD servicios de personal
GSP-13093073-5

LICITACIÓN PÚBLICA NACIONAL ELECTRÓNICA
LA-011A00001-E73-2020.

Ciudad de México a 19 de Enero del 2021

FORMATO DC-3
CONSTANCIA DE HABILIDADES LABORALES

DATOS DEL TRABAJADOR	
Nombre (Anotar apellido paterno, apellido materno y nombre (s)) GUILLERMO LECHUGA VICENTE	
Clave Única de Registro de Población LEVG770328HPLCCL03	Ocupación específica (Catálogo Nacional de Ocupaciones) 1/ 09.4 Protección de bienes y/o personas

DATOS DE LA EMPRESA	
Nombre o razón social (En caso de persona física, anotar apellido paterno, apellido materno y nombre(s)) GD SERVICIOS DE PERSONAL, S.A. DE C.V	
Registro Federal de Contribuyentes con homoclave (SHCP) GSP1309073-5	Registro patronal ante el I.M.S.S. (Una letra o número y 10 dígitos) Y6754810260-4
Actividad o giro principal EMPRESA DE SEGURIDAD PRIVADA	

DATOS DEL PROGRAMA DE CAPACITACIÓN Y ADIESTRAMIENTO																	
NOMBRE DEL CURSO: CURSO BASICO DE PRIMEROS AUXILIOS RCP EN ADULTOS Y NIÑOS																	
Duración en horas: 08 horas	Periodo de ejecución	De	Año				Mes		Día		a	Año				Mes		Día	
			2	0	2	0	1	1	0	7		2	0	2	0	1	1	1	4
Área temática del curso 2/: 9C0 SEGURIDAD																	
Agente capacitador (Externo o interno, según corresponda): VICTOR CASTILLO ESPINOZA (No. de Reg. de Agente Capacitador Externo CAEV-710306-4S2-009)																	

Los datos se asientan en esta constancia bajo protesta de decir verdad, apercibidos de la responsabilidad en que incurre todo aquel que no se conduce con verdad.

Capacitador	Representantes de la Comisión Mixta de Capacitación y Adiestramiento	
	Por la empresa	Por los trabajadores
VICTOR CASTILLO ESPINOZA	EDUARDO JIMENEZ HERNANDEZ	JAVIER TORRES TREJO
Nombre y firma	Nombre y firma	Nombre y firma

417

LICITACIÓN PÚBLICA NACIONAL ELECTRÓNICA
LA-011A00001-E73-2020.
Ciudad de México a 19 de Enero del 2021

FORMATO DC-3
CONSTANCIA DE HABILIDADES LABORALES

DATOS DEL TRABAJADOR	
Nombre (Anotar apellido paterno, apellido materno y nombre (s)) GUILLERMO LECHUGA VICENTE	
Clave Única de Registro de Población LEVG770328HPLCCL03	Ocupación específica (Catálogo Nacional de Ocupaciones) 1/ 69.4 Protección de bienes y/o personas

DATOS DE LA EMPRESA	
Nombre o razón social (En caso de persona física, anotar apellido paterno, apellido materno y nombre(s)) GD SERVICIOS DE PERSONAL, S.A. DE C.V	
Registro Federal de Contribuyentes con homoclave (SHCP) GSP130930-735	Registro patronal ante el I.M.S.S. (Una letra o número y 10 dígitos) Y6754810260-6
Actividad o giro principal EMPRESA DE SEGURIDAD PRIVADA	

DATOS DEL PROGRAMA DE CAPACITACIÓN Y ADIESTRAMIENTO																			
NOMBRE DEL CURSO CURSO BASICO PROGRAMAS DE SEGURIDAD EN INSTITUCIONES PUBLICAS																			
Duración en horas 08 horas	Periodo de ejecución	De	Año				Mes		Día		a	Año				Mes		Día	
			2	0	2	0	1	1	0	7		2	0	2	0	1	1	1	4
Área temática del curso 2/ 803 SEGURIDAD																			
Agente capacitador (Externo o interno, según corresponda) VICTOR CASTILLO ESPINOZA (No. de Reg. de Agente Capacitador Externo CAEV-710305-4S2-0005)																			

Los datos se asientan en esta constancia bajo protesta de decir verdad, apercibidos de la responsabilidad en que incurre todo aquel que no se conduce con verdad.

Capacitador	Representantes de la Comisión Mixta de Capacitación y Adiestramiento	
	Por la empresa	Por los trabajadores
VICTOR CASTILLO ESPINOZA	EDUARDO PEREZ HERNANDEZ	JAVIER TORRES TREJO
Nombre y firma	Nombre y firma	Nombre y firma

418

FORMATO DC-3
CONSTANCIA DE HABILIDADES LABORALES

DATOS DEL TRABAJADOR

Nombre (Anotar apellido paterno, apellido materno y nombre (s))
GUILLERMO LECHUGA VICENTE

Clave Única de Registro de Población	Ocupación específica (Catálogo Nacional de Ocupaciones) 1/
LEVG770329HPLCCL03	09.4 Protección de bienes y/o personas

DATOS DE LA EMPRESA

Nombre o razón social (En caso de persona física, anotar apellido paterno, apellido materno y nombre(s))
GD SERVICIOS DE PERSONAL, S.A. DE C.V.

Registro Federal de Contribuyentes con homoclave (SHCP)	Registro patronal ante el I.M.S.S. (Una letra o número y 10 dígitos)
G S P 1 3 0 9 3 0 - 7 3 5	Y 6 7 5 4 8 1 0 2 6 - 6

Actividad o giro principal
EMPRESA DE SEGURIDAD PRIVADA

DATOS DEL PROGRAMA DE CAPACITACIÓN Y ADIESTRAMIENTO

NOMBRE DEL CURSO
CURSO BASICO DE DEFENSA PERSONAL

Duración en horas	Periodo de ejecución	De	Año	Mes	Día	a	Año	Mes	Día
08 horas			2020	11	07		2020	11	14

Área temática del curso 2/
901 SEGURIDAD

Agente capacitador (Externo o interno, según corresponda)
VICTOR CASTILLO ESPINOZA
(No. de Reg. de Agente Capacitador Externo CAEV-710305-4S2-0003)

Los datos se asientan en esta constancia bajo protesta de decir verdad, apercibidos de la responsabilidad en que incurre todo aquel que no se conduce con verdad.

Agente capacitador	Representantes de la Comisión Mixta de Capacitación y Adiestramiento	
	Por la empresa	Por los trabajadores
VICTOR CASTILLO ESPINOZA	EDUARDO VENEGAS HERNÁNDEZ	JAVIER TORRES TREJO
Nombre y firma	Nombre y firma	Nombre y firma

LICITACIÓN PÚBLICA NACIONAL ELECTRÓNICA
LA-011A00001-E73-2020.
Ciudad de México a 19 de Enero del 2021

FORMATO DC-3
CONSTANCIA DE HABILIDADES LABORALES

DATOS DEL TRABAJADOR

Nombre (Anotar apellido paterno, apellido materno y nombre (s))	
GUILLERMO LECHUGA VICENTE	
Clave Única de Registro de Población: LEVG770328HPLCCL03	Ocupación específica (Catálogo Nacional de Ocupaciones) 1/: 094 Protección de bienes y/o personas

DATOS DE LA EMPRESA

Nombre o razón social (En caso de persona física, anotar apellido paterno, apellido materno y nombre(s))	
GD SERVICIOS DE PERSONAL, S.A. DE C.V.	
Registro Federal de Contribuyentes con homoclave (SHCP): GSP130930-735	Registro patronal ante el I.M.S.S. (Una letra o número y 10 dígitos): Y6754810262-6
Actividad o giro principal: EMPRESA DE SEGURIDAD PRIVADA	

DATOS DEL PROGRAMA DE CAPACITACIÓN Y ADIESTRAMIENTO

NOMBRE DEL CURSO
CURSO BÁSICO DE ELABORACIÓN DE REPORTES Y PARTES DE NOVEDADES EN SISTEMA OFFICE (EXCEL, WORD Y POWER POINT)

Duración en horas	Periodo de ejecución	De	Año	Mes	Día	al	Año	Mes	Día
08 horas			2020	11	07		2020	11	14

Área temática del curso 2/
803 SEGURIDAD

Agente capacitador (Externo o interno, según corresponda)
VICTOR CASTILLO ESPINOZA
(No. de Reg. de Agente Capacitador Externo CAEV-710306-452-8005)

Los datos se asientan en esta constancia bajo protesta de decir verdad, apercibidos de la responsabilidad en que incurre todo aquel que no se conduce con verdad.

Capacitador	Representantes de la Comisión Mixta de Capacitación y Adiestramiento	
	Por la empresa	Por los trabajadores
VICTOR CASTILLO ESPINOZA	EDUARDO JIMENEZ HERNANDEZ	JAVIER TORRES TREJO
Nombre y firma	Nombre y firma	Nombre y firma

420

FORMATO DC-3
CONSTANCIA DE HABILIDADES LABORALES

DATOS DEL TRABAJADOR	
Nombre (Anotar apellido paterno, apellido materno y nombre (s)) GUILLERMO LECHUGA VICENTE	
Clave Única de Registro de Población LEVG770329HPLCCL03	Ocupación específica (Catálogo Nacional de Ocupaciones) 1/ 69.4 Protección de bienes y/o personas

DATOS DE LA EMPRESA	
Nombre o razón social (En caso de persona física, anotar apellido paterno, apellido materno y nombre(s)) GD SERVICIOS DE PERSONAL, S.A. DE C.V	
Registro Federal de Contribuyentes con homoclave (SHCP) GSP130930-735	Registro patronal ante el I.M.S.S. (Una letra o número y 10 dígitos) Y6754810261-6
Actividad o giro principal EMPRESA DE SEGURIDAD PRIVADA	

DATOS DEL PROGRAMA DE CAPACITACIÓN Y ADIESTRAMIENTO															
NOMBRE DEL CURSO CURSO BASICO DE TRATO Y CORTESIA															
Duración en horas 08 horas	Periodo de ejecución	De	Año 2020	Mes 11	Día 07	a	Año 2020	Mes 11	Día 14						
Área temática del curso 2/ 909 SEGURIDAD															
Agente capacitador (Externo o interno, según corresponda) VICTOR CASTILLO ESPINOZA (No. de Reg. de Agente Capacitador Externo CAEV-710306-4S2-0005)															

Los datos se asientan en esta constancia bajo protesta de decir verdad, apercibidos de la responsabilidad en que incurre todo aquel que no se conduce con verdad.

Agente capacitador	Representantes de la Comisión Mixta de Capacitación y Adiestramiento Por la empresa	Por los trabajadores
VICTOR CASTILLO ESPINOZA	EDUARDO JIMENEZ HERNANDEZ	JAVIER TORRES TREJO
Nombre y firma	Nombre y firma	Nombre y firma

421

LICITACIÓN PÚBLICA NACIONAL ELECTRÓNICA

LA-011A00001-E73-2020.

Ciudad de México a 19 de Enero del 2021

FORMATO DC-1
CONSTANCIA DE HABILIDADES LABORALES

DATOS DEL TRABAJADOR	
Nombre (Anotar apellido paterno, apellido materno y nombre (s))	
GUILLERMO LECHUGA VICENTE	
Clave Única de Registro de Población	Ocupación específica (Catálogo Nacional de Ocupaciones) 1/
LEVG770328HPLCCL03	694 Protección de bienes y/o personas

DATOS DE LA EMPRESA	
Nombre o razón social (En caso de persona física, anotar apellido paterno, apellido materno y nombre(s))	
GD SERVICIOS DE PERSONAL, S.A. DE C.V.	
Registro Federal de Contribuyentes con homoclave (SHCP)	Registro patronal ante el I.M.S.S. (Una letra o número y 10 dígitos)
G S P 1 3 0 9 3 0 - 7 3 5	Y 6 7 5 4 8 1 0 2 6 - 5
Actividad o giro principal	
EMPRESA DE SEGURIDAD PRIVADA	

DATOS DEL PROGRAMA DE CAPACITACIÓN Y ADIESTRAMIENTO																			
NOMBRE DEL CURSO																			
CURSO BÁSICO DE CONTROL DE ACCESOS																			
Duración en horas	Periodo de ejecución	De	Año				Mes		Día		a	Año				Mes		Día	
08 horas			2	0	2	0	1	1	0	7		2	0	2	0	1	1	1	4
Área temática del curso 2/																			
600 SEGURIDAD																			
Agente capacitador (Externo o interno, según corresponda)																			
VÍCTOR CASTILLO ESPINOZA (No. de Reg. de Agente Capacitador Externo CACV-710306-4S2-8005)																			

Los datos se asientan en esta constancia bajo protesta de decir verdad, apercibidos de la responsabilidad en que incurre todo aquel que no se conduce con verdad.

Capacitador	Representantes de la Comisión Mixta de Capacitación y Adiestramiento	
	Por la empresa	Por los trabajadores
VICTOR CASTILLO ESPINOZA	EDUARDO MEJIA HERNÁNDEZ	JAVIER TORRES TREJO
Nombre y firma	Nombre y firma	Nombre y firma

422

FORMATO DC-3
CONSTANCIA DE HABILIDADES LABORALES

DATOS DEL TRABAJADOR

Nombre (Anotar apellido paterno, apellido materno y nombre (s))
GUILLERMO LECHUGA VICENTE

Clave Única de Registro de Población	Ocupación específica (Catálogo Nacional de Ocupaciones) Y
LEVG770328HPLCCL03	69.4 Protección de bienes y/o personas

DATOS DE LA EMPRESA

Nombre o razón social (En caso de persona física, anotar apellido paterno, apellido materno y nombre(s))
GD SERVICIOS DE PERSONAL, S.A. DE C.V

Registro Federal de Contribuyentes con homoclave (SHCP)	Registro patronal ante el I.M.S.S. (Una letra o número y 10 dígitos)
G S P 1 3 0 9 3 0 7 3 5	Y 5 7 5 4 0 1 0 2 6 - 6

Actividad o giro principal
EMPRESA DE SEGURIDAD PRIVADA

DATOS DEL PROGRAMA DE CAPACITACIÓN Y ADIESTRAMIENTO

NOMBRE DEL CURSO
CURSO BASICO DE AMABILIDAD AL PUBLICO Y AL PERSONAL DE LA INSTITUCIÓN

Duración en horas	Periodo de ejecución		Año	Mes	Día		Año	Mes	Día
08 horas		De	2020	11	07	a	2020	11	14

Área temática del curso 2/
803 SEGURIDAD

Agente capacitador (Externo o interno, según corresponda)
VICTOR CASTILLO ESPINOZA
(No. de Reg. de Agente Capacitador Externo CAEV-710306-6S2-0005)

Los datos se asientan en esta constancia bajo protesta de decir verdad, apercibidos de la responsabilidad en que incurre todo aquel que no se conduce con verdad.

Capacitador	Representantes de la Comisión Mixta de Capacitación y Adiestramiento	
	Por la empresa	Por los trabajadores
VICTOR CASTILLO ESPINOZA	EDUARDO JIMENEZ HERNANDEZ	JAVIER TORRES TREJO
Nombre y firma	Nombre y firma	Nombre y firma

423

LICITACIÓN PÚBLICA NACIONAL ELECTRÓNICA

LA-011A00001-E73-2020.

Ciudad de México a 19 de Enero del 2021

FORMATO DC-3
CONSTANCIA DE HABILIDADES LABORALES

DATOS DEL TRABAJADOR	
Nombre (Anotar apellido paterno, apellido materno y nombre (s)) GUILLERMO LECHUGA VICENTE	
Clave Única de Registro de Población LEVG770328HPLCCL03	Ocupación específica (Catálogo Nacional de Ocupaciones) 1/ 69.4 Protección de bienes y/o personas

DATOS DE LA EMPRESA	
Nombre o razón social (En caso de persona física, anotar apellido paterno, apellido materno y nombre(s)) GD SERVICIOS DE PERSONAL, S.A. DE C.V.	
Registro Federal de Contribuyentes con homoclave (SHCP) GSP1309307357	Registro patronal ante el I.M.S.S. (Una letra o número y 10 dígitos) Y6715401026-5
Actividad o giro principal EMPRESA DE SEGURIDAD PRIVADA	

DATOS DEL PROGRAMA DE CAPACITACION Y ADIESTRAMIENTO																
NOMBRE DEL CURSO: CURSO BÁSICO DE IGUALDAD LABORAL Y NO DISCRIMINACIÓN LABORAL																
Duración en horas: 08 horas	Periodo de ejecución	De	Año				Mes		Día		a	Año				Mes		Día	
			2	0	2	0	1	1	0	7		2	0	2	0	1	1	1	4
Área temática del curso 2/: 603 SEGURIDAD																			
Agente capacitador (Externo o interno, según corresponda): COMERCIALIZADORA DE SEGURIDAD PRIVADA Y EMPRESARIAL ERUMA, S. DE R.L. DE C.V. (No. de Reg. de Agente Capacitador Externo CSP110910U1-001)																			

Los datos se asientan en esta constancia bajo protesta de decir verdad, apercibidos de la responsabilidad en que incurre todo aquel que no se conduce con verdad.

Capacitador	Representantes de la Comisión Mixta de Capacitación y Adiestramiento	
	Por la empresa	Por los trabajadores
ERIK HIDALGO MALDONADO REPRESENTANTE LEGAL COMERCIALIZADORA DE SEGURIDAD PRIVADA Y EMPRESARIAL ERUMA, S. DE R.L. DE C.V.	EDUARDO JIMENEZ HERNANDEZ	JAVIER TORRES TREJO
Nombre y firma	Nombre y firma	Nombre y firma

424

LICITACIÓN PÚBLICA NACIONAL ELECTRÓNICA

LA-011A00001-E73-2020.

Ciudad de México a 19 de Enero del 2021

FORMATO DC-3
CONSTANCIA DE HABILIDADES LABORALES

DATOS DEL TRABAJADOR	
Nombre (Anotar apellido paterno, apellido materno y nombre (s)) LUIS ANGEL LEON CALDERON	
Clave Única de Registro de Población LECL840823HDFNLS85	Ocupación específica (Catálogo Nacional de Ocupaciones) 1/ 69.4 Protección de bienes y/o personas

DATOS DE LA EMPRESA	
Nombre o razón social (En caso de persona física, anotar apellido paterno, apellido materno y nombre(s)) GD SERVICIOS DE PERSONAL, S.A. DE C.V	
Registro Federal de Contribuyentes con homoclave (SHCP) GSP1303033073	Registro patronal ante el I.M.S.S. (Una letra o número y 10 dígitos) Y6754810261
Actividad o giro principal EMPRESA DE SEGURIDAD PRIVADA	

DATOS DEL PROGRAMA DE CAPACITACIÓN Y ADIESTRAMIENTO																
NOMBRE DEL CURSO: CURSO BASICO DE SEGURIDAD																
Duración en horas: 08 horas	Periodo de ejecución	De	Año				Mes		Día		a	Año				Mes		Día	
			2	0	2	0	1	1	0	7		2	0	2	0	1	1	1	4
Área temática del curso 2/: 809 SEGURIDAD																			
Agente capacitador (Externo o interno, según corresponda): VICTOR CASTILLO ESPINOZA (No. de Reg. de Agente Capacitador Externo CACV-710309-4S2-0005)																			

Los datos se asientan en esta constancia bajo protesta de decir verdad, apercibidos de la responsabilidad en que incurre todo aquel que no se conduce con verdad.

Capacitador	Representantes de la Comisión Mixta de Capacitación y Adiestramiento	
	Por la empresa	Por los trabajadores
VICTOR CASTILLO ESPINOZA	EDUARDO JIMENEZ HERNANDEZ	JAVIER TORRES TREJO
Nombre y firma	Nombre y firma	Nombre y firma

425

LICITACIÓN PÚBLICA NACIONAL ELECTRÓNICA
LA-011A00001-E73-2020.
Ciudad de México a 19 de Enero del 2021

FORMATO DC-3
CONSTANCIA DE HABILIDADES LABORALES

DATOS DEL TRABAJADOR	
Nombre (Anotar apellido paterno, apellido materno y nombre (s))	
LUIS ANGEL LEON CALDERON	
Clave Unica de Registro de Poblacion LECL840823HDFNLS05	Ocupación especifica (Catálogo Nacional de Ocupaciones) 1/ 6944 Protección de bienes y/o personas

DATOS DE LA EMPRESA	
Nombre o razón social (En caso de persona física, anotar apellido paterno, apellido materno y nombre(s))	
GD SERVICIOS DE PERSONAL, S.A. DE C.V.	
Registro Federal de Contribuyentes con homoclave (SHCP) GSP1309073-5	Registro patronal ante el I.M.S.S. (Una letra o número y 10 dígitos) Y6754010262-6
Actividad o giro principal EMPRESA DE SEGURIDAD PRIVADA	

DATOS DEL PROGRAMA DE CAPACITACIÓN Y ADIESTRAMIENTO																	
NOMBRE DEL CURSO CURSO BASICO DE SEGURIDAD PRIVADA EN LOS BIENES																	
Duracion en horas 08 horas	Periodo de ejecución	De	Año				Mes		Día		a	Año				Mes		Día	
			2	0	2	0	1	1	0	7		2	0	2	0	1	1	1	4
Área temática del curso 2/ 800 SEGURIDAD																	
Agente capacitador (Externo o interno, según corresponda) VICTOR CASTILLO ESPINOZA (No. de Reg. de Agente Capacitador Externo CAEV-710306-4S2-0005)																	

Los datos se asientan en esta constancia bajo protesta de decir verdad, apercibidos de la responsabilidad en que incurre todo aquel que no se conduce con verdad.

Capacitador	Representantes de la Comisión Mixta de Capacitación y Adiestramiento	
	Por la empresa	Por los trabajadores
VICTOR CASTILLO ESPINOZA	EDUARDO NIETO HERNANDEZ	JAVIER TORRES TREJO
Nombre y firma	Nombre y firma	Nombre y firma

426

LICITACIÓN PÚBLICA NACIONAL ELECTRÓNICA
LA-011A00001-E73-2020.
Ciudad de México a 19 de Enero del 2021

FORMATO DC-3
CONSTANCIA DE HABILIDADES LABORALES

DATOS DEL TRABAJADOR	
Nombre (Anotar apellido paterno, apellido materno y nombre (s))	
LUIS ANGEL LEON CALDERON	
Clave Única de Registro de Población LECL840823HDFNLS05	Ocupación específica (Catálogo Nacional de Ocupaciones) 1/ 69.4 Protección de bienes y/o personas

DATOS DE LA EMPRESA	
Nombre o razón social (En caso de persona física, anotar apellido paterno, apellido materno y nombre(s))	
GD SERVICIOS DE PERSONAL, S.A. DE C.V.	
Registro Federal de Contribuyentes con homoclave (SHCP) GSP1309307357	Registro patronal ante el IM.S.S. (Una letra o número y 10 dígitos) Y0754810261-6
Actividad o giro principal EMPRESA DE SEGURIDAD PRIVADA	

DATOS DEL PROGRAMA DE CAPACITACIÓN Y ADIESTRAMIENTO																	
NOMBRE DEL CURSO CURSO BASICO DE CONTROL Y COMBATE DE INCENDIOS																	
Duración en horas 08 horas	Periodo de ejecución	De	Año				Mes		Día		a	Año				Mes		Día	
			2	0	2	0	1	1	0	7		2	0	2	0	1	1	1	4
Área temática del curso 2/ 603 SEGURIDAD																	
Agente capacitador (Externo o interno, según corresponda) VICTOR CASTILLO ESPINOZA (No. de Reg. de Agente Capacitador Externo CAEV-710306-4S2-0005)																	

Los datos se asientan en esta constancia bajo protesta de decir verdad, apercibidos de la responsabilidad en que incurre todo aquel que no se conduce con verdad.

Capacitador	Representantes de la Comisión Mixta de Capacitación y Adiestramiento Por la empresa	Por los trabajadores
VICTOR CASTILLO ESPINOZA	EDUARDO JIMENEZ HERNANDEZ	JAVIER TORRES TREJO
Nombre y firma	Nombre y firma	Nombre y firma

427

LICITACIÓN PÚBLICA NACIONAL ELECTRÓNICA
LA-011A00001-E73-2020.
Ciudad de México a 19 de Enero del 2021

FORMATO DC-3
CONSTANCIA DE HABILIDADES LABORALES

DATOS DEL TRABAJADOR	
Nombre (Anotar apellido paterno, apellido materno y nombre (s))	
LUIS ANGEL LEON CALDERON	
Clave Única de Registro de Población LECL840823HDFNL905	Ocupación específica (Catalogo Nacional de Ocupaciones) 1/ 69.4 Protección de bienes y/o personas

DATOS DE LA EMPRESA	
Nombre o razón social (En caso de persona física, anotar apellido paterno, apellido materno y nombre(s))	
GD SERVICIOS DE PERSONAL, S.A. DE C.V.	
Registro Federal de Contribuyentes con homoclave (SHCP) G S P 1 3 0 9 3 0 7 3 5	Registro patronal ante el IMSS (Una letra o número y 10 dígitos) Y 6 7 5 4 0 1 0 2 6 - 6
Actividad o giro principal	
EMPRESA DE SEGURIDAD PRIVADA	

DATOS DEL PROGRAMA DE CAPACITACIÓN Y ADIESTRAMIENTO																	
NOMBRE DEL CURSO																	
CURSO BÁSICO DE PROTECCIÓN CIVIL																	
Duración en horas	Periodo de ejecución	De	Año				Mes		Día		A	Año				Mes		Día	
60 horas			2	0	2	0	1	1	0	7		2	0	2	0	1	1	1	4
Área temática del curso 2/																	
809 SEGURIDAD																	
Agente capacitador (Externo o interno, según corresponda)																	
VÍCTOR CASTILLO ESPINOZA (No. de Reg. de Agente Capacitador Externo CAEV-710306-4S2-8005)																	

Los datos se asientan en esta constancia bajo protesta de decir verdad, apercibidos de la responsabilidad en que incurre todo aquel que no se conduce con verdad.

Capacitador	Representantes de la Comisión Mixta de Capacitación y Adiestramiento	
	Por la empresa	Por los trabajadores
VICTOR CASTILLO ESPINOZA	EDUARDO MENEZ HERNÁNDEZ	JAVIER TORRES TREJO
Nombre y firma	Nombre y firma	Nombre y firma

428

LICITACIÓN PÚBLICA NACIONAL ELECTRÓNICA

LA-011A00001-E73-2020.

Ciudad de México a 19 de Enero del 2021

FORMATO DC-3
CONSTANCIA DE HABILIDADES LABORALES

DATOS DEL TRABAJADOR	
Nombre (Anotar apellido paterno, apellido materno y nombre (s)) LUIS ANGEL LEON CALDERON	
Clave Única de Registro de Población LECL840823HDFNLS05	Ocupación específica (Catálogo Nacional de Ocupaciones) 1/ 69.4 Protección de bienes y/o personas

DATOS DE LA EMPRESA	
Nombre o razón social (En caso de persona física, anotar apellido paterno, apellido materno y nombre(s)) GD SERVICIOS DE PERSONAL, S.A. DE C.V.	
Registro Federal de Contribuyentes con homoclave (SHCP) GSP1309030-735	Registro patronal ante el IM.S.S. (Una letra o número y 10 dígitos) Y6754810261-5
Actividad o giro principal EMPRESA DE SEGURIDAD PRIVADA	

DATOS DEL PROGRAMA DE CAPACITACION Y ADIESTRAMIENTO																
NOMBRE DEL CURSO: CURSO BASICO DE PRIMEROS AUXILIOS RCP EN ADULTOS Y NIÑOS																
Duración en horas: 08 horas	Periodo de ejecución	De	Año				Mes		Día		A	Año				Mes		Día	
			2	0	2	0	1	1	0	7		2	0	2	0	1	1	1	4
Área temática del curso 2/: 609 SEGURIDAD																			
Agente capacitador (Externo o interno, según corresponda): VICTOR CASTILLO ESPINOZA (No. de Reg. de Agente Capacitador Externo CAEV-710306-4S2-0005)																			

Los datos se asientan en esta constancia bajo protesta de decir verdad, apercibidos de la responsabilidad en que incurre todo aquel que no se conduce con verdad.

Capacitador	Representante de la Comisión Mixta de Capacitación y Adiestramiento	
	Por la empresa	Por los trabajadores
VICTOR CASTILLO ESPINOZA	EDUARDO JIMENEZ HERNANDEZ	JAVIER TORRES TREJO
Nombre y firma	Nombre y firma	Nombre y firma

429

LICITACIÓN PÚBLICA NACIONAL ELECTRÓNICA
LA-011A00001-E73-2020.
Ciudad de México a 19 de Enero del 2021

FORMATO DC-3
CONSTANCIA DE HABILIDADES LABORALES

DATOS DEL TRABAJADOR	
Nombre (Anotar apellido paterno, apellido materno y nombre (s)) LUIS ANGEL LEON CALDERON	
Clave Unica de Registro de Población LECL840823HDFNLS05	Ocupación específica (Catálogo Nacional de Ocupaciones) 1/ 09.4 Protección de bienes y/o personas

DATOS DE LA EMPRESA	
Nombre o razón social (En caso de persona física, anotar apellido paterno, apellido materno y nombre(s)) GD SERVICIOS DE PERSONAL, S.A. DE C.V.	
Registro Federal de Contribuyentes con homoclave (SHCP) GSP130930-735	Registro patronal ante el I.M.S.S. (Una letra o número y 10 dígitos) Y675481026-8
Actividad o giro principal EMPRESA DE SEGURIDAD PRIVADA	

DATOS DEL PROGRAMA DE CAPACITACIÓN Y ADIESTRAMIENTO																		
NOMBRE DEL CURSO CURSO BASICO PROGRAMAS DE SEGURIDAD EN INSTITUCIONES PUBLICAS																		
Duración en horas 08 horas	Periodo de ejecución	De	Año 2020				Mes 11		Día 07		a	Año 2020				Mes 11		Día 14
Área temática del curso 2/ 400 SEGURIDAD																		
Agente capacitador (Externo o interno, según corresponda) VICTOR CASTILLO ESPINOZA (No. de Reg. de Agente Capacitador Externo CAEV-710306-452-0005)																		

Los datos se asientan en esta constancia bajo protesta de decir verdad, apercibidos de la responsabilidad en que incurre todo aquel que no se conduce con verdad.

Capacitador	Representantes de la Comisión Mixta de Capacitación y Adiestramiento	
	Por la empresa	Por los trabajadores
VICTOR CASTILLO ESPINOZA	EDUARDO JIMENEZ HERNANDEZ	JAVIER TORRES TREJO
Nombre y firma	Nombre y firma	Nombre y firma

430

FORMATO DC-3
CONSTANCIA DE HABILIDADES LABORALES

DATOS DEL TRABAJADOR	
Nombre (Anotar apellido paterno, apellido materno y nombre (s)) LUIS ANGEL LEON CALDERON	
Clave Única de Registro de Población LECL840823HDFNL505	Ocupación específica (Catálogo Nacional de Ocupaciones) 1/ 6944 Protección de bienes y/o personas

DATOS DE LA EMPRESA	
Nombre o razón social (En caso de persona física, anotar apellido paterno, apellido materno y nombre(s)) GD SERVICIOS DE PERSONAL, S.A. DE C.V.	
Registro Federal de Contribuyentes con homoclave (SHCP) GSP1309303-735	Registro patronal ante el I.M.S.S. (Una letra o número y 10 dígitos) Y6754810262-6
Actividad o giro principal EMPRESA DE SEGURIDAD PRIVADA	

DATOS DEL PROGRAMA DE CAPACITACIÓN Y ADIESTRAMIENTO																	
NOMBRE DEL CURSO CURSO BASICO DE DEFENSA PERSONAL																	
Duración en horas 60 horas	Periodo de ejecución	De	Año				Mes		Día		a	Año				Mes		Día	
			2	0	2	0	1	1	0	7		2	0	2	0	1	1	1	4
Área temática del curso 2/ 603 SEGURIDAD																	
Agente capacitador (Externo o interno, según corresponda) VICTOR CASTILLO ESPINOZA (No. de Reg. de Agente Capacitador Externo CAEV-710306-4S2-0005)																	

Los datos se asientan en esta constancia bajo protesta de decir verdad, apercibidos de la responsabilidad en que incurre todo aquel que no se conduce con verdad.

Capacitador	Representantes de la Comisión Mixta de Capacitación y Adiestramiento	
	Por la empresa	Por los trabajadores
VICTOR CASTILLO ESPINOZA	EDUARDO JIMENEZ HERNANDEZ	JAVIER TORRES TREJO
Nombre y firma	Nombre y firma	Nombre y firma

431

LICITACIÓN PÚBLICA NACIONAL ELECTRÓNICA
LA-011A00001-E73-2020.
Ciudad de México a 19 de Enero del 2021

FORMATO DC-3
CONSTANCIA DE HABILIDADES LABORALES

DATOS DEL TRABAJADOR	
Nombre (Anotar apellido paterno, apellido materno y nombre (s))	
LUIS ANGEL LEON CALDERON	
Clave Única de Registro de Población LECL840623HDFNLS05	Ocupación específica (Catálogo Nacional de Ocupaciones) 1/ 09.4 Protección de bienes y/o personas

DATOS DE LA EMPRESA	
Nombre o razón social (En caso de persona física, anotar apellido paterno, apellido materno y nombre(s))	
GD SERVICIOS DE PERSONAL, S.A. DE C.V.	
Registro Federal de Contribuyentes con homoclave (SHCP) G S P 1 3 0 9 3 0 7 3 5	Registro patronal ante el I.M.S.S. (Una letra o número y 10 dígitos) Y 6 7 5 4 8 1 0 2 6 - 6
Actividad o giro principal	
EMPRESA DE SEGURIDAD PRIVADA	

DATOS DEL PROGRAMA DE CAPACITACION Y ADIESTRAMIENTO																	
NOMBRE DEL CURSO																	
CURSO BASICO DE ELABORACIÓN DE REPORTES Y PARTES DE NOVEDADES EN SISTEMA OFFICE (EXCEL, WORD Y POWER POINT)																	
Duracion en horas	Periodo de ejecución	De	Año				Mes		Día		A	Año				Mes		Día	
08 horas			2	0	2	0	1	1	0	7		2	0	2	0	1	1	1	4
Area temática del curso 2/																	
609 SEGURIDAD																	
Agente capacitador (Externo o interno, según corresponda)																	
VICTOR CASTILLO ESPINOZA (No. de Reg. de Agente Capacitador Externo CAEV-710306-4S2-0000)																	

Los datos se asientan en esta constancia bajo protesta de decir verdad, apercibidos de la responsabilidad en que incurre todo aquel que no se conduce con verdad.

Instructor	Representantes de la Comisión Mixta de Capacitación y Adiestramiento	
	Por la empresa	Por los trabajadores
VICTOR CASTILLO ESPINOZA	EDUARDO JIMENEZ HERNANDEZ	JAVIER TORRES TREJO
Nombre y firma	Nombre y firma	Nombre y firma

LICITACIÓN PÚBLICA NACIONAL ELECTRÓNICA

LA-011A00001-E73-2020.

Ciudad de México a 19 de Enero del 2021

FORMATO DC-3
CONSTANCIA DE HABILIDADES LABORALES

DATOS DEL TRABAJADOR	
Nombre (Anotar apellido paterno, apellido materno y nombre (s) LUIS ANGEL LEON CALDERON	
Clave Única de Registro de Población LECL840823HDFNLS05	Ocupación específica (Catálogo Nacional de Ocupaciones) 1/ 09.A Protección de bienes y/o personas

DATOS DE LA EMPRESA	
Nombre o razón social (En caso de persona física, anotar apellido paterno, apellido materno y nombre(s)) GD SERVICIOS DE PERSONAL, S.A. DE C.V.	
Registro Federal de Contribuyentes con homoclave (SHCP) GSP1309073-5	Registro patronal ante el I.M.S.S. (Una letra o número y 10 dígitos) Y6754810265-5
Actividad o giro principal EMPRESA DE SEGURIDAD PRIVADA	

DATOS DEL PROGRAMA DE CAPACITACIÓN Y ADIESTRAMIENTO																
NOMBRE DEL CURSO CURSO BÁSICO DE TRATO Y CORTESÍA																
Duración en horas 08 horas	Periodo de ejecución	De	Año				Mes		Día		a	Año				Mes		Día	
			2	0	2	0	1	1	0	7		2	0	2	0	1	1	1	4
Área temática del curso 2/ 903 SEGURIDAD																			
Agente capacitador (Externo o interno, según corresponda) VICTOR CASTILLO ESPINOZA (No. de Reg. de Agente Capacitador Externo CAEV-710305-4S2-8065)																			

Los datos se asientan en esta constancia bajo protesta de decir verdad, apercibidos de la responsabilidad en que incurre todo aquel que no se conduce con verdad.

Capacitador	Representantes de la Comisión Mixta de Capacitación y Adiestramiento	
	Por la empresa	Por los trabajadores
VICTOR CASTILLO ESPINOZA	EDUARDO JIMENEZ HERNÁNDEZ	JAVIER TORRES TREJO
Nombre y firma	Nombre y firma	Nombre y firma

433

LICITACIÓN PÚBLICA NACIONAL ELECTRÓNICA

LA-011A00001-E73-2020.

Ciudad de México a 19 de Enero del 2021

FORMATO DC-3
CONSTANCIA DE HABILIDADES LABORALES

DATOS DEL TRABAJADOR	
Nombre (Anotar apellido paterno, apellido materno y nombre (s))	
LUIS ANGEL LEON CALDERON	
Clave Única de Registro de Población LECL840823HDFNLS05	Ocupación específica (Catálogo Nacional de Ocupaciones) 1/ 09.4 Protección de bienes y/o personas

DATOS DE LA EMPRESA	
Nombre o razón social (En caso de persona física, anotar apellido paterno, apellido materno y nombre(s))	
GD SERVICIOS DE PERSONAL, S.A. DE C.V	
Registro Federal de Contribuyentes con homoclave (SHCP) GSP130930-735	Registro patronal ante el IM.S.S. (Una letra o número y 10 dígitos) Y 6 7 5 4 8 1 0 2 6 - 6
Actividad o giro principal EMPRESA DE SEGURIDAD PRIVADA	

DATOS DEL PROGRAMA DE CAPACITACIÓN Y ADIESTRAMIENTO																			
NOMBRE DEL CURSO CURSO BÁSICO DE CONTROL DE ACCESOS																			
Duración en horas 60 horas	Periodo de ejecución	De	Año				Mes		Día		a	Año				Mes		Día	
			2	0	2	0	1	1	0	7		2	0	2	0	1	1	1	4
Área temática del curso 2/ 803 SEGURIDAD																			
Agente capacitador (Externo o interno, según corresponda) VICTOR CASTILLO ESPINOZA (No. de Reg. de Agente Capacitador Externo CAEV-710306-452-0005)																			

Los datos se asientan en esta constancia bajo protesta de decir verdad, apercibidos de la responsabilidad en que incurre todo aquel que no se conduce con verdad.

Capacitador	Representantes de la Comisión Mixta de Capacitación y Adiestramiento	
	Por la empresa	Por los trabajadores
VICTOR CASTILLO ESPINOZA	EDUARDO JIMENEZ HERNANDEZ	JAVIER TORRES TREJO
Nombre y firma	Nombre y firma	Nombre y firma

434

LICITACIÓN PÚBLICA NACIONAL ELECTRÓNICA

LA-011A00001-E73-2020.

Ciudad de México a 19 de Enero del 2021

FORMATO DC-3
CONSTANCIA DE HABILIDADES LABORALES

DATOS DEL TRABAJADOR	
Nombre (Anotar apellido paterno, apellido materno y nombre (s) LUIS ANGEL LEON CALDERON	
Clave Única de Registro de Población LECL844823HDFNLS05	Ocupación específica (Catálogo Nacional de Ocupaciones) 1/ 69.4 Protección de bienes y/o personas

DATOS DE LA EMPRESA	
Nombre o razón social (En caso de persona física, anotar apellido paterno, apellido materno y nombre(s)) GD SERVICIOS DE PERSONAL, S.A. DE C.V	
Registro Federal de Contribuyentes con homoclave (SHCP) G S P 1 3 0 9 3 0 - 7 3 5	Registro patronal ante el I.M.S.S. (Una letra o número y 10 dígitos) Y 6 7 5 4 8 1 0 2 6 - 6
Actividad o giro principal EMPRESA DE SEGURIDAD PRIVADA	

DATOS DEL PROGRAMA DE CAPACITACIÓN Y ADIESTRAMIENTO																	
NOMBRE DEL CURSO CURSO BÁSICO DE AMABILIDAD AL PUBLICO Y AL PERSONAL DE LA INSTITUCIÓN																	
Duración en horas 08 horas	Periodo de ejecución	De	Año				Mes		Día		a	Año				Mes		Día	
			2	0	2	0	1	1	0	7		2	0	2	0	1	1	1	4
Área temática del curso 2/ 603 SEGURIDAD																	
Agente capacitador (Externo o interno, según corresponda) VICTOR CASTILLO ESPINOZA (No. de Reg. de Agente Capacitador Externo CAEV-710306-4S2-0005)																	

Los datos se asientan en esta constancia bajo protesta de decir verdad, apercibidos de la responsabilidad en que incurre todo aquel que no se conduce con verdad.

Capacitador	Representantes de la Comisión Mixta de Capacitación y Adiestramiento	
	Por la empresa	Por los trabajadores
VICTOR CASTILLO ESPINOZA	EDUARDO JIMENEZ HERNANDEZ	JAVIER TORRES TREJO
Nombre y firma	Nombre y firma	Nombre y firma

435

LICITACIÓN PÚBLICA NACIONAL ELECTRÓNICA

LA-011A00001-E73-2020.

Ciudad de México a 19 de Enero del 2021

FORMATO DC-3
CONSTANCIA DE HABILIDADES LABORALES

DATOS DEL TRABAJADOR	
Nombre (Anotar apellido paterno, apellido materno y nombre (s))	
LUIS ANGEL LEON CALDERON	
Clave Única de Registro de Población LECL840823HDFNLS05	Ocupación específica (Catálogo Nacional de Ocupaciones) 1/ 69.4 Protección de bienes y/o personas

DATOS DE LA EMPRESA	
Nombre o razón social (En caso de persona física, anotar apellido paterno, apellido materno y nombre(s))	
GD SERVICIOS DE PERSONAL, S.A. DE C.V	
Registro Federal de Contribuyentes con homoclave (SHCP) G S P 1 3 0 9 3 0 - 7 3 5	Registro patronal ante el I.M.S.S. (Una letra o número y 10 dígitos) Y 6 7 5 4 8 1 0 2 6 - 6
Actividad o giro principal EMPRESA DE SEGURIDAD PRIVADA	

DATOS DEL PROGRAMA DE CAPACITACIÓN Y ADIESTRAMIENTO																	
NOMBRE DEL CURSO CURSO BÁSICO DE IGUALDAD LABORAL Y NO DISCRIMINACION LABORAL																	
Duración en horas 08 horas	Periodo de ejecución	De	Año				Mes		Día		a	Año				Mes		Día	
			2	0	2	0	1	1	0	7		2	0	2	0	1	1	1	4
Área temática del curso 2/ 600 SEGURIDAD																	
Agente capacitador (Externo o interno, según corresponda) COMERCIALIZADORA DE SEGURIDAD PRIVADA Y EMPRESARIAL ERUMA, S. DE R.L. DE C.V. (No. de Reg. de Agente Capacitador Externo CSP1109101/81-0013)																	

Los datos se asientan en esta constancia bajo protesta de decir verdad, apercibidos de la responsabilidad en que incurre todo aquel que no se conduce con verdad.

Capacitador	Representantes de la Comisión Mixta de Capacitación y Adiestramiento	
	Por la empresa	Por los trabajadores
ERIK HIDALGO MALDONADO REPRESENTANTE LEGAL COMERCIALIZADORA DE SEGURIDAD PRIVADA Y EMPRESARIAL ERUMA, S. DE R.L. DE C.V.	EDUARDO JIMENEZ HERNANDEZ	JAVIER TORRES TREJO
Nombre y firma	Nombre y firma	Nombre y firma

436

LICITACIÓN PÚBLICA NACIONAL ELECTRÓNICA

LA-011A00001-E73-2020.

Ciudad de México a 19 de Enero del 2021

FORMATO DC-3
CONSTANCIA DE HABILIDADES LABORALES

DATOS DEL TRABAJADOR	
Nombre (Anotar apellido paterno, apellido materno y nombre (s)) RAFAEL LEON TORRES	
Clave Única de Registro de Población: LETR620723HOCNRF05	Ocupación específica (Catálogo Nacional de Ocupaciones) 1/: 03.4 Protección de bienes y/o personas

DATOS DE LA EMPRESA	
Nombre o razón social (En caso de persona física, anotar apellido paterno, apellido materno y nombre(s)): GD SERVICIOS DE PERSONAL, S.A. DE C.V	
Registro Federal de Contribuyentes con homoclave (SHCP): G S P 1 3 0 9 3 0 - 7 3 5	Registro patronal ante el I.M.S.S. (Una letra o número y 10 dígitos): Y 6 7 5 4 8 1 0 2 6 - 5
Actividad o giro principal: EMPRESA DE SEGURIDAD PRIVADA	

DATOS DEL PROGRAMA DE CAPACITACIÓN Y ADIESTRAMIENTO																			
NOMBRE DEL CURSO: CURSO BÁSICO DE SEGURIDAD																			
Duración en horas: 08 horas	Periodo de ejecución	De	Año				Mes		Día		a	Año				Mes		Día	
			2	0	2	0	1	1	0	7		2	0	2	0	1	1	1	4
Área temática del curso 2/: 603 SEGURIDAD																			
Agente capacitador (Externo o interno, según corresponda): VICTOR CASTILLO ESPINOZA (No. de Reg. de Agente Capacitador Externo CAEV-710306-4S2-0005)																			

Los datos se asientan en esta constancia bajo protesta de decir verdad, apercibidos de la responsabilidad en que incurre todo aquel que no se conduce con verdad.

Capacitador	Representantes de la Comisión Mixta de Capacitación y Adiestramiento	
	Por la empresa	Por los trabajadores
VICTOR CASTILLO ESPINOZA	EDUARDO JIMENEZ HERNANDEZ	JAVIER TORRES TREJO
Nombre y firma	Nombre y firma	Nombre y firma

437

LICITACIÓN PÚBLICA NACIONAL ELECTRÓNICA
LA-011A00001-E73-2020.
Ciudad de México a 19 de Enero del 2021

FORMATO DC-3
CONSTANCIA DE HABILIDADES LABORALES

DATOS DEL TRABAJADOR	
Nombre (Anotar apellido paterno, apellido materno y nombre (s)) RAFAEL LEON TORRES	
Clave Única de Registro de Población LETR620723HOCNRF05	Ocupación específica (Catálogo Nacional de Ocupaciones) 1/ 69.4 Protección de bienes y/o personas

DATOS DE LA EMPRESA	
Nombre o razón social (En caso de persona física, anotar apellido paterno, apellido materno y nombre(s)) GD SERVICIOS DE PERSONAL, S.A. DE C.V.	
Registro Federal de Contribuyentes con homoclave (SHCP) GSP1309073-5	Registro patronal ante el I.M.S.S. (Una letra o número y 10 dígitos) Y6754810262-6
Actividad o giro principal EMPRESA DE SEGURIDAD PRIVADA	

DATOS DEL PROGRAMA DE CAPACITACIÓN Y ADIESTRAMIENTO																	
NOMBRE DEL CURSO CURSO BÁSICO DE SEGURIDAD PRIVADA EN LOS BIENES																	
Duración en horas 68 horas	Periodo de ejecución	De	Año				Mes		Día		A	Año				Mes		Día	
			2	0	2	0	1	1	0	7		2	0	2	0	1	1	1	4
Área temática del curso 2/ 609 SEGURIDAD																	
Agente capacitador (Externo o interno, según corresponda) VICTOR CASTILLO ESPINOZA (No. de Reg. de Agente Capacitador Externo CACV-710306-452-8000)																	

Los datos se asientan en esta constancia bajo protesta de decir verdad, apercibidos de la responsabilidad en que incurre todo aquel que no se conduce con verdad.

Instructor	Representantes de la Comisión Mixta de Capacitación y Adiestramiento	
	Por la empresa	Por los trabajadores
VICTOR CASTILLO ESPINOZA	EDUARDO JIMÉNEZ HERNÁNDEZ	JAVIER TORRES TREJO
Nombre y firma	Nombre y firma	Nombre y firma

438

LICITACIÓN PÚBLICA NACIONAL ELECTRÓNICA
LA-011A00001-E73-2020.
Ciudad de México a 19 de Enero del 2021

FORMATO DC-3
CONSTANCIA DE HABILIDADES LABORALES

DATOS DEL TRABAJADOR

Nombre (Anotar apellido paterno, apellido materno y nombre (s))
RAFAEL LEON TORRES

Clave Única de Registro de Población	Ocupación específica (Catálogo Nacional de Ocupaciones) 1/
LETR620723HOCNRF05	09.4 Protección de bienes y/o personas

DATOS DE LA EMPRESA

Nombre o razón social (En caso de persona física, anotar apellido paterno, apellido materno y nombre(s))
GD SERVICIOS DE PERSONAL, S.A. DE C.V

Registro Federal de Contribuyentes con homoclave (SHCP)	Registro patronal ante el I.M.S.S. (Una letra o número y 10 dígitos)
GSP1393073-5	Y6754810261-6

Actividad o giro principal
EMPRESA DE SEGURIDAD PRIVADA

DATOS DEL PROGRAMA DE CAPACITACIÓN Y ADIESTRAMIENTO

NOMBRE DEL CURSO
CURSO BASICO DE CONTROL Y COMBATE DE INCENDIOS

Duración en horas	Periodo de ejecución	De	Año	Mes	Día	a	Año	Mes	Día
08 horas			2020	11	07		2020	11	14

Línea temática del curso 2/
SEGURIDAD

Agente capacitador (Externo o interno, según corresponda)
VICTOR CASTILLO ESPINOZA
(No. de Reg. de Agente Capacitador Externo CAEV-710305-4S2-0003)

Los datos se asientan en esta constancia bajo protesta de decir verdad, apercibidos de la responsabilidad en que incurra todo aquel que no se conduce con verdad.

Capacitador	Representantes de la Comisión Mixta de Capacitación y Adiestramiento	
	Por la empresa	Por los trabajadores
VICTOR CASTILLO ESPINOZA	EDUARDO JIMENEZ HERNÁNDEZ	JAVIER TORRES TREJO
Nombre y firma	Nombre y firma	Nombre y firma

439

LICITACIÓN PÚBLICA NACIONAL ELECTRÓNICA
LA-011A00001-E73-2020.
Ciudad de México a 19 de Enero del 2021

FORMATO DC-3
CONSTANCIA DE HABILIDADES LABORALES

DATOS DEL TRABAJADOR	
Nombre (Anotar apellido paterno, apellido materno y nombre (s))	
RAFAEL LEON TORRES	
Clave Única de Registro de Población LETR620723HDCNRF05	Ocupación específica (Catálogo Nacional de Ocupaciones) 1/ 0944 Protección de bienes y/o personas

DATOS DE LA EMPRESA	
Nombre o razón social (En caso de persona física, anotar apellido paterno, apellido materno y nombre(s))	
GD SERVICIOS DE PERSONAL, S.A. DE C.V.	
Registro Federal de Contribuyentes con homoclave (SHCP) G S P 1 3 0 9 3 0 - 7 3 5	Registro patronal ante el I.M.S.S. (Una letra o número y 10 dígitos) Y 6 7 5 4 8 1 0 2 6 - 6
Actividad o giro principal EMPRESA DE SEGURIDAD PRIVADA	

DATOS DEL PROGRAMA DE CAPACITACIÓN Y ADIESTRAMIENTO																	
NOMBRE DEL CURSO CURSO BASICO DE PROTECCION CIVIL																	
Duración en horas 08 horas	Periodo de ejecución	De	Año				Mes		Día		a	Año				Mes		Día	
			2	0	2	0	1	1	0	7		2	0	2	0	1	1	1	4
Área temática del curso 2/ 600 SEGURIDAD																	
Agente capacitador (Externo o interno, según corresponda) VÍCTOR CASTILLO ESPINOZA (No. de Reg. de Agente Capacitador Externo CAEV-710306-4S2-0005)																	

Los datos se asientan en esta constancia bajo protesta de decir verdad, apercibidos de la responsabilidad en que incurre todo aquel que no se conduce con verdad.

Capacitador	Representantes de la Comisión Mixta de Capacitación y Adiestramiento	
	Por la empresa	Por los trabajadores
VICTOR CASTILLO ESPINOZA	EDUARDO JIMENEZ HERNANDEZ	JAVIER TORRES TREJO
Nombre y firma	Nombre y firma	Nombre y firma

440

LICITACIÓN PÚBLICA NACIONAL ELECTRÓNICA

LA-011A00001-E73-2020.

Ciudad de México a 19 de Enero del 2021

FORMATO DC-3
CONSTANCIA DE HABILIDADES LABORALES

DATOS DEL TRABAJADOR	
Nombre (Anotar apellido paterno, apellido materno y nombre (s)) RAFAEL LEON TORRES	
Clave Única de Registro de Población LETR620723HOCNRF05	Ocupación específica (Catálogo Nacional de Ocupaciones) 1/ 69.4 Protección de bienes y/o personas

DATOS DE LA EMPRESA	
Nombre o razón social (En caso de persona física, anotar apellido paterno, apellido materno y nombre(s)) GD SERVICIOS DE PERSONAL, S.A. DE C.V.	
Registro Federal de Contribuyentes con homoclave (SHCP) G S P 1 3 0 9 3 0 - 7 3 5	Registro patronal ante el I.M.S.S. (Una letra o número y 10 dígitos) Y 6 7 5 4 8 1 0 2 6 - 5
Actividad o giro principal EMPRESA DE SEGURIDAD PRIVADA	

DATOS DEL PROGRAMA DE CAPACITACIÓN Y ADIESTRAMIENTO																			
NOMBRE DEL CURSO CURSO BÁSICO DE PRIMEROS AUXILIOS RCP EN ADULTOS Y NIÑOS																			
Duración en horas 08 horas	Periodo de ejecución	De	Año				Mes		Día		A	Año				Mes		Día	
			2	0	2	0	1	1	0	7		2	0	2	0	1	1	1	4
Área temática del curso 2/ 603 SEGURIDAD																			
Agente capacitador (Externo o interno, según corresponda) VICTOR CASTILLO ESPINOZA (No. de Reg. de Agente Capacitador Externo CAEV-710305-4S2-0003)																			

Los datos se asientan en esta constancia bajo protesta de decir verdad, apercibidos de la responsabilidad en que incurre todo aquel que no se conduce con verdad.

Capacitador	Representantes de la Comisión Mixta de Capacitación y Adiestramiento	
	Por la empresa	Por los trabajadores
VICTOR CASTILLO ESPINOZA	EDUARDO JIMENEZ HERNANDEZ	JAVIER TORRES TREJO
Nombre y firma	Nombre y firma	Nombre y firma

441

FORMATO DC-3
CONSTANCIA DE HABILIDADES LABORALES

DATOS DEL TRABAJADOR	
Nombre (Anotar apellido paterno, apellido materno y nombre (s)) RAFAEL LEON TORRES	
Clave Única de Registro de Población LETR620723HOCNRF05	Ocupación específica (Catálogo Nacional de Ocupaciones) 1/ 69.4 Protección de bienes y/o personas

DATOS DE LA EMPRESA	
Nombre o razón social (En caso de persona física, anotar apellido paterno, apellido materno y nombre(s)) GD SERVICIOS DE PERSONAL, S.A. DE C.V.	
Registro Federal de Contribuyentes con homoclave (SHCP) GSP130930-735	Registro patronal ante el I.M.S.S. (Una letra o número y 10 dígitos) Y5754810264-5
Actividad o giro principal EMPRESA DE SEGURIDAD PRIVADA	

DATOS DEL PROGRAMA DE CAPACITACIÓN Y ADIESTRAMIENTO																
NOMBRE DEL CURSO CURSO BÁSICO PROGRAMAS DE SEGURIDAD EN INSTITUCIONES PUBLICAS																
Duración en horas 60 horas	Periodo de ejecución	De	Año				Mes		Día		a	Año				Mes		Día	
			2	0	2	0	1	1	0	7		2	0	2	0	1	1	1	4
Área temática del curso 2/ 609 SEGURIDAD																			
Agente capacitador (Externo o interno, según corresponda) VICTOR CASTILLO ESPINOZA (No. de Reg. de Agente Capacitador Externo CACV-710306-452-0003)																			

Los datos se asientan en esta constancia bajo protesta de decir verdad, apercibidos de la responsabilidad en que incurre todo aquel que no se conduce con verdad.

Capacitador	Representante de la Comisión Mixta de Capacitación y Adiestramiento	
	Por la empresa	Por los trabajadores
VICTOR CASTILLO ESPINOZA	EDUARDO JIMENEZ HERNÁNDEZ	JAVIER TORRES TREJO
Nombre y firma	Nombre y firma	Nombre y firma

442

LICITACIÓN PÚBLICA NACIONAL ELECTRÓNICA
LA-011A00001-E73-2020.
Ciudad de México a 19 de Enero del 2021

FORMATO DC-3
CONSTANCIA DE HABILIDADES LABORALES

DATOS DEL TRABAJADOR

Nombre (Anotar apellido paterno, apellido materno y nombre (s))
RAFAEL LEON TORRES

Clave Única de Registro de Población	Ocupación específica (Catálogo Nacional de Ocupaciones) 1/
LETR620723HOCNRF05	09.4 Protección de bienes y/o personas

DATOS DE LA EMPRESA

Nombre o razón social (En caso de persona física, anotar apellido paterno, apellido materno y nombre(s))
GD SERVICIOS DE PERSONAL, S.A. DE C.V

Registro Federal de Contribuyentes con homoclave (SHCP)	Registro patronal ante el I.M.S.S. (Una letra o número y 10 dígitos)
GSP1309303-735	Y6754810261-6

Actividad o giro principal
EMPRESA DE SEGURIDAD PRIVADA

DATOS DEL PROGRAMA DE CAPACITACIÓN Y ADIESTRAMIENTO

NOMBRE DEL CURSO
CURSO BASICO DE DEFENSA PERSONAL

Duración en horas	Periodo de ejecución	De	Año	Mes	Día	A	Año	Mes	Día
08 horas			2020	11	07		2020	11	14

Área temática del curso 2/
409 SEGURIDAD

Agente capacitador (Externo o interno, según corresponda)
VICTOR CASTILLO ESPINOZA
(No. de Reg. de Agente Capacitador Externo CAEV-716306-452-4009)

Los datos se asientan en esta constancia bajo protesta de decir verdad, apercibidos de la responsabilidad en que incurre todo aquel que no se conduce con verdad.

Capacitador	Representante de la Comisión Mixta de Capacitación y Adiestramiento	
	Por la empresa	Por los trabajadores
VICTOR CASTILLO ESPINOZA	EDUARDO AVENEZ HERNÁNDEZ	JAVIER TORRES TREJO
Nombre y firma	Nombre y firma	Nombre y firma

LICITACIÓN PÚBLICA NACIONAL ELECTRÓNICA

LA-011A00001-E73-2020.

Ciudad de México a 19 de Enero del 2021

FORMATO DC-3
CONSTANCIA DE HABILIDADES LABORALES

DATOS DEL TRABAJADOR	
Nombre (Anotar apellido paterno, apellido materno y nombre (s))	
RAFAEL LEON TORRES	
Clave Única de Registro de Población LETR620723HOCNRF05	Ocupación específica (Catálogo Nacional de Ocupaciones) 1/ 69.4 Protección de bienes y/o personas

DATOS DE LA EMPRESA	
Nombre o razón social (En caso de persona física, anotar apellido paterno, apellido materno y nombre(s))	
GD SERVICIOS DE PERSONAL, S.A. DE C.V	
Registro Federal de Contribuyentes con homoclave (SHCP) G D P 1 3 0 9 3 0 7 3 5	Registro patronal ante el I.M.S.S. (Una letra o número y 10 dígitos) Y G 7 5 4 8 1 0 2 6 - 6
Actividad o giro principal EMPRESA DE SEGURIDAD PRIVADA	

DATOS DEL PROGRAMA DE CAPACITACIÓN Y ADIESTRAMIENTO																			
NOMBRE DEL CURSO CURSO BÁSICO DE ELABORACIÓN DE REPORTES Y PARTES DE NOVEDADES EN SISTEMA OFFICE (EXCEL, WORD Y POWERPOINT)																			
Duración en horas	Periodo de ejecución	De	Año				Mes		Día		a	Año				Mes		Día	
08 horas			2	0	2	0	1	1	0	7		2	0	2	0	1	1	1	4
Área temática del curso 2/ 603 SEGURIDAD																			
Agente capacitador (Externo o interno, según corresponda) VICTOR CASTILLO ESPINOZA (No. de Reg. de Agente Capacitador Externo CAEV-710303-4S2-8005)																			

Los datos se asientan en esta constancia bajo protesta de decir verdad, apercibidos de la responsabilidad en que incurre todo aquel que no se conduce con verdad.

Capacitador	Representantes de la Comisión Mixta de Capacitación y Adiestramiento	
	Por la empresa	Por los trabajadores
VICTOR CASTILLO ESPINOZA	EDUARDO JIMENEZ HERNÁNDEZ	JAVIER TORRES TREJO
Nombre y firma	Nombre y firma	Nombre y firma

444

LICITACIÓN PÚBLICA NACIONAL ELECTRÓNICA

LA-011A00001-E73-2020.

Ciudad de México a 19 de Enero del 2021

FORMATO DC-3
CONSTANCIA DE HABILIDADES LABORALES

DATOS DEL TRABAJADOR	
Nombre (Anotar apellido paterno, apellido materno y nombre (s)) RAFAEL LEON TORRES	
Clave Única de Registro de Población: LETR620723HOCNRF05	Ocupación específica (Catálogo Nacional de Ocupaciones) 1/ 09.4 Protección de bienes y/o personas

DATOS DE LA EMPRESA	
Nombre o razón social (En caso de persona física, anotar apellido paterno, apellido materno y nombre(s)) GD SERVICIOS DE PERSONAL, S.A. DE C.V.	
Registro Federal de Contribuyentes con homoclave (SHCP): GSP1309353-735	Registro patronal ante el I.M.S.S. (Una letra o número y 10 dígitos): Y6754810260-6
Actividad o giro principal: EMPRESA DE SEGURIDAD PRIVADA	

DATOS DEL PROGRAMA DE CAPACITACIÓN Y ADIESTRAMIENTO																	
NOMBRE DEL CURSO: CURSO BASICO DE TRATO Y CORTESIA																	
Duracion en horas: 08 horas	Periodo de ejecución	De	Año: 2020				Mes: 11		Día: 07		A	Año: 2020				Mes: 11		Día: 14	
Área temática del curso 2/: 609 SEGURIDAD																	
Agente capacitador (Externo o interno, según corresponda): VICTOR CASTILLO ESPINOZA (No. de Reg. de Agente Capacitador Externo CAEV-710306-IS2-0005)																	

Los datos se asientan en esta constancia bajo protesta de decir verdad, apercibidos de la responsabilidad en que incurre todo aquel que no se conduce con verdad.

Capacitador	Representantes de la Comisión Mixta de Capacitación y Adiestramiento	
	Por la empresa	Por los trabajadores
VICTOR CASTILLO ESPINOZA	EDUARDO JIMENEZ HERNANDEZ	JAVIER TORRES TREJO
Nombre y firma	Nombre y firma	Nombre y firma

LICITACIÓN PÚBLICA NACIONAL ELECTRÓNICA

LA-011A00001-E73-2020.

Ciudad de México a 19 de Enero del 2021

FORMATO DC-3
CONSTANCIA DE HABILIDADES LABORALES

DATOS DEL TRABAJADOR	
Nombre (Anotar apellido paterno, apellido materno y nombre (s))	
RAFAEL LEON TORRES	
Clave Única de Registro de Población LETR620723HDFNRF05	Ocupación específica (Catálogo Nacional de Ocupaciones) 1/ 694 Protección de bienes y/o personas

DATOS DE LA EMPRESA	
Nombre o razón social (En caso de persona física, anotar apellido paterno, apellido materno y nombre(s))	
GD SERVICIOS DE PERSONAL, S.A. DE C.V.	
Registro Federal de Contribuyentes con homoclave (SHCP) G S P 1 3 0 9 3 0 - 7 3 5	Registro patronal ante el IM.S.S. (Una letra o número y 10 dígitos) Y 6 7 5 4 0 1 0 2 6 - 6
Actividad o giro principal EMPRESA DE SEGURIDAD PRIVADA	

DATOS DEL PROGRAMA DE CAPACITACIÓN Y ADIESTRAMIENTO																			
NOMBRE DEL CURSO CURSO BÁSICO DE CONTROL DE ACCESOS																			
Duración en horas 08 horas	Periodo de ejecución	De	Año				Mes		Día		A	Año				Mes		Día	
			2	0	2	0	1	1	0	7		2	0	2	0	1	1	1	4
Área temática del curso 3/ 803 SEGURIDAD																			
Agente capacitador (Externo o interno, según corresponda) VÍCTOR CASTILLO ESPINOZA (No. de Reg. de Agente Capacitador Externo CAEV-710305-4S2-8005)																			

Los datos se asientan en esta constancia bajo protesta de decir verdad, apercibidos de la responsabilidad en que incurre todo aquel que no se conduce con verdad.

Capacitador	Representantes de la Comisión Mixta de Capacitación y Adiestramiento	
	Por la empresa	Por los trabajadores
VICTOR CASTILLO ESPINOZA	EDUARDO JIMENEZ HERNANDEZ	JAVIER TORRES TREJO
Nombre y firma	Nombre y firma	Nombre y firma

446

LICITACIÓN PÚBLICA NACIONAL ELECTRÓNICA
LA-011A00001-E73-2020.
Ciudad de México a 19 de Enero del 2021

FORMATO DC-3
CONSTANCIA DE HABILIDADES LABORALES

DATOS DEL TRABAJADOR	
Nombre (Anotar apellido paterno, apellido materno y nombre (s)) RAFAEL LEON TORRES	
Clave Única de Registro de Población LETR620723HOCNRF05	Ocupación específica (Catálogo Nacional de Ocupaciones) 1/ 09.4 Protección de bienes y/o personas

DATOS DE LA EMPRESA	
Nombre o razón social (En caso de persona física, anotar apellido paterno, apellido materno y nombre(s)) GD SERVICIOS DE PERSONAL, S.A. DE C.V.	
Registro Federal de Contribuyentes con homoclave (SHCP) GSP131208938-735	Registro patronal ante el I.M.S.S. (Una letra o número y 10 dígitos) Y6754810260-6
Actividad o giro principal EMPRESA DE SEGURIDAD PRIVADA	

DATOS DEL PROGRAMA DE CAPACITACIÓN Y ADIESTRAMIENTO																	
NOMBRE DEL CURSO: CURSO BASICO DE AMABILIDAD AL PUBLICO Y AL PERSONAL DE LA INSTITUCIÓN																	
Duración en horas: 08 horas	Periodo de ejecución	De	Año				Mes		Día		a	Año				Mes		Día	
			2	0	2	0	1	1	0	7		2	0	2	0	1	1	1	4
Área temática del curso 3/: 605 SEGURIDAD																	
Agente capacitador (Externo o interno, según corresponda): VICTOR CASTILLO ESPINOZA (No. de Reg. de Agente Capacitador Externo CAEV-710306-4S2-0005)																	

Los datos se asientan en esta constancia bajo protesta de decir verdad, apercibidos de la responsabilidad en que incurre todo aquel que no se conduce con verdad.

Capacitador	Representantes de la Comisión Mixta de Capacitación y Adiestramiento	
	Por la empresa	Por los trabajadores
VICTOR CASTILLO ESPINOZA	EDUARDO JIMENEZ HERNANDEZ	JAVIER TORRES TREJO
Nombre y firma	Nombre y firma	Nombre y firma

447

LICITACIÓN PÚBLICA NACIONAL ELECTRÓNICA
LA-011A00001-E73-2020.
Ciudad de México a 19 de Enero del 2021

FORMATO DC-3
CONSTANCIA DE HABILIDADES LABORALES

DATOS DEL TRABAJADOR	
Nombre (Anotar apellido paterno, apellido materno y nombre (s))	
RAFAEL LEON TORRES	
Clave Única de Registro de Población LETR820723HOCNRF05	Ocupación específica (Catálogo Nacional de Ocupaciones) 1/ 094 Protección de bienes y/o personas

DATOS DE LA EMPRESA	
Nombre o razón social (En caso de persona física, anotar apellido paterno, apellido materno y nombre(s))	
GD SERVICIOS DE PERSONAL, S.A. DE C.V.	
Registro Federal de Contribuyentes con homoclave (SHCP) G S P 1 3 0 9 3 0 - 7 3 5	Registro patronal ante el I.M.S.S. (Una letra o número y 10 dígitos) Y 6 7 5 4 0 1 0 2 6 - 6
Actividad o giro principal	
EMPRESA DE SEGURIDAD PRIVADA	

DATOS DEL PROGRAMA DE CAPACITACIÓN Y ADIESTRAMIENTO																			
NOMBRE DEL CURSO																			
CURSO BASICO DE IGUALDAD LABORAL Y NO DISCRIMINACION LABORAL																			
Duración en horas	Periodo de ejecución	De	Año				Mes		Día		a	Año				Mes		Día	
03 horas			2	0	2	0	1	1	0	7		2	0	2	0	1	1	1	4
Área temática del curso 2/																			
800 SEGURIDAD																			
Agente capacitador (Externo o interno, según corresponda)																			
COMERCIALIZADORA DE SEGURIDAD PRIVADA Y EMPRESARIAL ERUMA, S. DE R.L. DE C.V. (No. de Reg. de Agente Capacitador Externo CSP1103101814013)																			

Los datos se asientan en esta constancia bajo protesta de decir verdad, apercibidos de la responsabilidad en que incurre todo aquel que no se conduce con verdad.

Representantes de la Comisión Mixta de Capacitación y Adiestramiento		
Capacitador	Por la empresa	Por los trabajadores
ERIK HIDALGO MALDONADO REPRESENTANTE LEGAL COMERCIALIZADORA DE SEGURIDAD PRIVADA Y EMPRESARIAL ERUMA, S. DE R.L. DE C.V.	EDUARDO JIMENEZ HERNANDEZ	JAVIER TORRES TREJO
Nombre y firma	Nombre y firma	Nombre y firma

448

LICITACIÓN PÚBLICA NACIONAL ELECTRÓNICA
LA-011A00001-E73-2020.
Ciudad de México a 19 de Enero del 2021

FORMATO DC-3
CONSTANCIA DE HABILIDADES LABORALES

DATOS DEL TRABAJADOR	
Nombre (Anotar apellido paterno, apellido materno y nombre (s))	
IRVING JUAN MANUEL MALAGA ARREOLA	
Clave Única de Registro de Población MAAI971112HDFLRR06	Ocupación específica (Catálogo Nacional de Ocupaciones) 1/ 09.4 Protección de bienes y/o personas

DATOS DE LA EMPRESA	
Nombre o razón social (En caso de persona física, anotar apellido paterno, apellido materno y nombre(s))	
GD SERVICIOS DE PERSONAL, S.A. DE C.V.	
Registro Federal de Contribuyentes con homoclave (SHCP) G S P 1 3 0 9 3 0 7 3 5	Registro patronal ante el I.M.S.S. (Una letra o número y 10 dígitos) Y 6 7 5 4 0 1 0 2 6 - 6
Actividad o giro principal EMPRESA DE SEGURIDAD PRIVADA	

DATOS DEL PROGRAMA DE CAPACITACIÓN Y ADIESTRAMIENTO																			
NOMBRE DEL CURSO CURSO BÁSICO DE SEGURIDAD																			
Duración en horas 08 horas	Periodo de ejecución	De	Año				Mes		Día		A	Año				Mes		Día	
			2	0	2	0	1	1	0	7		2	0	2	0	1	1	1	4
Área temática del curso 2/ 809 SEGURIDAD																			
Agente capacitador (Externo o interno, según corresponda) VICTOR CASTILLO ESPINOZA (No. de Reg. de Agente Capacitador Externo CAEV-710306-452-8000)																			

Los datos se asientan en esta constancia bajo protesta de decir verdad, apercibidos de la responsabilidad en que incurre todo aquel que no se conduce con verdad.

Capacitador	Representantes de la Comisión Mixta de Capacitación y Adiestramiento	
	Por el patrón	Por los trabajadores
VICTOR CASTILLO ESPINOZA	EDUARDO JIMENEZ HERNANDEZ	JAVIER TORRES TREJO
Nombre y firma	Nombre y firma	Nombre y firma

449

LICITACIÓN PÚBLICA NACIONAL ELECTRÓNICA
LA-011A00001-E73-2020.
Ciudad de México a 19 de Enero del 2021

FORMATO DC-3
CONSTANCIA DE HABILIDADES LABORALES

DATOS DEL TRABAJADOR	
Nombre (Anotar apellido paterno, apellido materno y nombre (s))	
IRVING JUAN MANUEL MALAGA ARREOLA	
Clave Única de Registro de Población MAAI971112HDFLRR06	Ocupación específica (Catálogo Nacional de Ocupaciones) 1/ 03.4 Protección de bienes y/o personas

DATOS DE LA EMPRESA	
Nombre o razón social (En caso de persona física, anotar apellido paterno, apellido materno y nombre(s))	
GD SERVICIOS DE PERSONAL, S.A. DE C.V	
Registro Federal de Contribuyentes con homoclave (SHCP) G D P 1 3 0 9 3 0 7 3 5	Registro patronal ante el I.M.S.S. (Una letra o número y 10 dígitos) Y 6 7 5 4 8 1 0 2 6 - 6
Actividad o giro principal EMPRESA DE SEGURIDAD PRIVADA	

DATOS DEL PROGRAMA DE CAPACITACION Y ADIESTRAMIENTO																
NOMBRE DEL CURSO CURSO BÁSICO DE SEGURIDAD PRIVADA EN LOS BIENES																
Duración en horas 08 horas	Periodo de ejecución	De	Año				Mes		Día		a	Año				Mes		Día	
			2	0	2	0	1	1	0	7		2	0	2	0	1	1	1	4
Área temática del curso 2/ 600 SEGURIDAD																			
Agente capacitador (Externo o interno, según corresponda) VÍCTOR CASTILLO ESPINOZA (No. de Reg. de Agente Capacitador Externo CAEV-710306-4S2-8005)																			

Los datos se asientan en esta constancia bajo protesta de decir verdad, apercibidos de la responsabilidad en que incurre todo aquel que no se conduce con verdad.

Capacitador	Representantes de la Comisión Mixta de Capacitación y Adiestramiento	
	Por la empresa	Por los trabajadores
VICTOR CASTILLO ESPINOZA	EDUARDO JIMENEZ HERNANDEZ	JAVIER TORRES TREJO
Nombre y firma	Nombre y firma	Nombre y firma

450

FORMATO DC-3
CONSTANCIA DE HABILIDADES LABORALES

DATOS DEL TRABAJADOR

Nombre (Anotar apellido paterno, apellido materno y nombre (s))
BRYNG JUAN MANUEL MALAGA ARREOLA

Clave Única de Registro de Población	Ocupación específica (Catálogo Nacional de Ocupaciones) 1/
MAAI971112HDFLRR08	69.4 Protección de bienes y/o personas

DATOS DE LA EMPRESA

Nombre o razón social (En caso de persona física, anotar apellido paterno, apellido materno y nombre(s))
GD SERVICIOS DE PERSONAL, S.A. DE C.V.

Registro Federal de Contribuyentes con homoclave (SHCP)	Registro patronal ante el I.M.S.S. (Una letra o número y 10 dígitos)
GSP1309303-735	Y6754810262-6

Actividad o giro principal
EMPRESA DE SEGURIDAD PRIVADA

DATOS DEL PROGRAMA DE CAPACITACIÓN Y ADIESTRAMIENTO

NOMBRE DEL CURSO
CURSO BASICO DE CONTROL Y COMBATE DE INCENDIOS

Duración en horas	Periodo de ejecución		Año	Mes	Día		Año	Mes	Día
08 horas		De	2020	11	07	a	2020	11	14

Área temática del curso 2/
SEGURIDAD

Agente capacitador (Externo o interno, según corresponda)
VICTOR CASTILLO ESPINOZA
(No. de Reg. de Agente Capacitador Externo CAEV-710305-4S2-0005)

Los datos se asientan en esta constancia bajo protesta de decir verdad, apercibidos de la responsabilidad en que incurre todo aquel que no se conduce con verdad.

Capacitador	Representantes de la Comisión Mixta de Capacitación y Adiestramiento	
	Por la empresa	Por los trabajadores
VICTOR CASTILLO ESPINOZA	EDUARDO JIMENEZ HERNANDEZ	JAVIER TORRES TREJO
Nombre y firma	Nombre y firma	Nombre y firma

451

LICITACIÓN PÚBLICA NACIONAL ELECTRÓNICA
LA-011A00001-E73-2020.
Ciudad de México a 19 de Enero del 2021

FORMATO DC-3
CONSTANCIA DE HABILIDADES LABORALES

DATOS DEL TRABAJADOR	
Nombre (Anotar apellido paterno, apellido materno y nombre (s))	
IRVING JUAN MANUEL MALAGA ARREOLA	
Clave Única de Registro de Población MAAI971112HDFLRR08	Ocupación específica (Catálogo Nacional de Ocupaciones) 1/ 09.4 Protección de bienes y/o personas

DATOS DE LA EMPRESA	
Nombre o razón social (En caso de persona física, anotar apellido paterno, apellido materno y nombre(s))	
GD SERVICIOS DE PERSONAL, S.A. DE C.V.	
Registro Federal de Contribuyentes con homoclave (SHCP) G S P 1 3 0 9 3 0 - 7 3 5	Registro patronal ante el I.M.S.S. (Una letra o número y 10 dígitos) Y 0 7 5 4 8 1 0 2 6 - 6
Actividad o giro principal EMPRESA DE SEGURIDAD PRIVADA	

DATOS DEL PROGRAMA DE CAPACITACIÓN Y ADIESTRAMIENTO																	
NOMBRE DEL CURSO CURSO BÁSICO DE PROTECCIÓN CIVIL																	
Duración en horas 08 horas	Periodo de ejecución	Del	Año 2 0 2 0				Mes 1 1		Día 0 7		Al	Año 2 0 2 0				Mes 1 1		Día 1 4	
Área temática del curso 2/ 603 SEGURIDAD																	
Agente capacitador (Externo o interno, según corresponda) VÍCTOR CASTILLO ESPINOZA (No. de Reg. de Agente Capacitador Externo CAEV-710306-4S2-9005)																	

Los datos se asientan en esta constancia bajo protesta de decir verdad, apercibidos de la responsabilidad en que incurre todo aquel que no se conduce con verdad.

Capacitador	Representantes de la Comisión Mixta de Capacitación y Adiestramiento	
	Por la empresa	Por los trabajadores
VICTOR CASTILLO ESPINOZA	EDUARDO JIMÉNEZ HERNÁNDEZ	JAVIER TORRES TREJO
Nombre y firma	Nombre y firma	Nombre y firma

452

FORMATO DC-3
CONSTANCIA DE HABILIDADES LABORALES

DATOS DEL TRABAJADOR	
Nombre (Anotar apellido paterno, apellido materno y nombre (s))	
IRVING JUAN MANUEL MALAGA ARREOLA	
Clave Única de Registro de Población MAAI971112HDFLRR98	Ocupación específica (Catálogo Nacional de Ocupaciones) 1/ 69.4 Protección de bienes y/o personas

DATOS DE LA EMPRESA	
Nombre o razón social (En caso de persona física, anotar apellido paterno, apellido materno y nombre(s))	
GD SERVICIOS DE PERSONAL, S.A. DE C.V.	
Registro Federal de Contribuyentes con homoclave (SHCP) G S P 1 3 0 9 3 0 - 7 3 5	Registro patronal ante el I.M.S.S. (Una letra o número y 10 dígitos) Y 6 7 5 4 8 1 0 2 6 - 6
Actividad o giro principal EMPRESA DE SEGURIDAD PRIVADA	

DATOS DEL PROGRAMA DE CAPACITACION Y ADIESTRAMIENTO																
NOMBRE DEL CURSO CURSO BÁSICO DE PRIMEROS AUXILIOS RCP EN ADULTOS Y NIÑOS																
Duración en horas 08 horas	Periodo de ejecución	De	Año 2 0 2 0	Mes 1 1	Día 0 7	a	Año 2 0 2 0	Mes 1 1	Día 1 4
Área temática del curso 2/ 600 SEGURIDAD									
Agente capacitador (Externo o interno, según corresponda) VICTOR CASTILLO ESPINOZA (No. de Reg. de Agente Capacitador Externo CACV-710306-4S2-0005)									

Los datos se asientan en esta constancia bajo protesta de decir verdad, apercibidos de la responsabilidad en que incurre todo aquel que no se conduce con verdad.

Agente capacitador	Representantes de la Comisión Mixta de Capacitación y Adiestramiento	
	Por la empresa	Por los trabajadores
VICTOR CASTILLO ESPINOZA	EDUARDO JIMENEZ HERNANDEZ	JAVIER TORRES TREJO
Nombre y firma	Nombre y firma	Nombre y firma

FORMATO DC-3
CONSTANCIA DE HABILIDADES LABORALES

DATOS DEL TRABAJADOR	
Nombre (Anotar apellido paterno, apellido materno y nombre (s)) IRVING JUAN MANUEL MALAGA ARREOLA	
Clave Única de Registro de Población MAAI971112HDFLRR08	Ocupación específica (Catálogo Nacional de Ocupaciones) 1/ 09.4 Protección de bienes y/o personas

DATOS DE LA EMPRESA	
Nombre o razón social (En caso de persona física, anotar apellido paterno, apellido materno y nombre (s)) GD SERVICIOS DE PERSONAL, S.A. DE C.V.	
Registro Federal de Contribuyentes con homoclave (SHCP) GSP130930-735	Registro patronal ante el IMSS (Una letra o número y 10 dígitos) Y675481026-6
Actividad o giro principal EMPRESA DE SEGURIDAD PRIVADA	

DATOS DEL PROGRAMA DE CAPACITACIÓN Y ADIESTRAMIENTO																
NOMBRE DEL CURSO CURSO BASICO PROGRAMAS DE SEGURIDAD EN INSTITUCIONES PUBLICAS																
Duración en horas 08 horas	Periodo de ejecución	De	Año				Mes		Día		a	Año				Mes		Día	
			2	0	2	0	1	1	0	7		2	0	2	0	1	1	1	4
Área temática del curso 2/ 600 SEGURIDAD																			
Agente capacitador (Externo o interno, según corresponda) VÍCTOR CASTILLO ESPINOZA (No. de Reg. de Agente Capacitador Externo CAEV-710305-6S2-0005)																			

Los datos se asientan en esta constancia bajo protesta de decir verdad, apercibidos de la responsabilidad en que incurre todo aquel que no se conduce con verdad.

Capacitador	Representantes de la Comisión Mixta de Capacitación y Adiestramiento	
	Por la empresa	Por los trabajadores
VICTOR CASTILLO ESPINOZA	EDUARDO JIMENEZ HERNÁNDEZ	JAVIER TORRES TREJO
Nombre y firma	Nombre y firma	Nombre y firma

FORMATO DC-3
CONSTANCIA DE HABILIDADES LABORALES

DATOS DEL TRABAJADOR	
Nombre (Anotar apellido paterno, apellido materno y nombre (s)) IRVING JUAN MANUEL MALAGA ARREOLA	
Clave Única de Registro de Población MAAI971112HDFLRR08	Ocupación específica (Catálogo Nacional de Ocupaciones) 1/ 69A Protección de bienes y/o personas

DATOS DE LA EMPRESA	
Nombre o razón social (En caso de persona física, anotar apellido paterno, apellido materno y nombre(s)) GD SERVICIOS DE PERSONAL, S.A. DE C.V.	
Registro Federal de Contribuyentes con homoclave (SHCP) GSP130930-735	Registro patronal ante el I.M.S.S. (Una letra o número y 10 dígitos) Y6754810261-6
Actividad o giro principal EMPRESA DE SEGURIDAD PRIVADA	

DATOS DEL PROGRAMA DE CAPACITACIÓN Y ADIESTRAMIENTO																
NOMBRE DEL CURSO CURSO BÁSICO DE DEFENSA PERSONAL																
Duración en horas 08 horas	Periodo de ejecución	De	Año				Mes		Día		a	Año				Mes		Día	
			2	0	2	0	1	1	0	7		2	0	2	0	1	1	1	4
Área temática del curso 2/ 808 SEGURIDAD																			
Agente capacitador (Externo o interno, según corresponda) VICTOR CASTILLO ESPINOZA (No. de Reg. de Agente Capacitador Externo CAEV-710306-452-0005)																			

Los datos se asientan en esta constancia bajo protesta de decir verdad, apercibidos de la responsabilidad en que incurre todo aquel que no se conduce con verdad.

Capacitador	Representantes de la Comisión Mixta de Capacitación y Adiestramiento	
	Por la empresa	Por los trabajadores
VICTOR CASTILLO ESPINOZA	EDUARDO JIMENEZ HERNÁNDEZ	JAVIER TORRES TREJO
Nombre y firma	Nombre y firma	Nombre y firma

LICITACIÓN PÚBLICA NACIONAL ELECTRÓNICA
LA-011A00001-E73-2020.
Ciudad de México a 19 de Enero del 2021

FORMATO DC-3
CONSTANCIA DE HABILIDADES LABORALES

DATOS DEL TRABAJADOR	
Nombre (Anotar apellido paterno, apellido materno y nombre (s))	
IRVING JUAN MANUEL MALAGA ARREOLA	
Clave Unica de Registro de Población MAAI971112HDFLRR08	Ocupación específica (Catálogo Nacional de Ocupaciones) 1/ 09.4 Protección de bienes y/o personas

DATOS DE LA EMPRESA	
Nombre o razón social (En caso de persona física, anotar apellido paterno, apellido materno y nombre(s))	
GD SERVICIOS DE PERSONAL, S.A. DE C.V.	
Registro Federal de Contribuyentes con homoclave (SHCP) GSP1309073-5	Registro patronal ante el I.M.S.S. (Una letra o número y 10 dígitos) Y6754810262-6
Actividad o giro principal EMPRESA DE SEGURIDAD PRIVADA	

DATOS DEL PROGRAMA DE CAPACITACIÓN Y ADIESTRAMIENTO																			
NOMBRE DEL CURSO CURSO BASICO DE ELABORACION DE REPORTES Y PARTES DE NOVEDADES EN SISTEMA OFFICE (EXCEL, WORD Y POWER POINT)																			
Duracion en horas 08 horas	Periodo de ejecución	De	Año				Mes		Dia		a	Año				Mes		Dia	
			2	0	2	0	1	1	0	7		2	0	2	0	1	1	1	4
Area temática del curso 2/ 600 SEGURIDAD																			
Agente capacitador (Externo o interno, según corresponda) VICTOR CASTILLO ESPINOZA (No. de Reg. de Agente Capacitador Externo CAEV-710306-4S2-M005)																			

Los datos se asientan en esta constancia bajo protesta de decir verdad, apercibidos de la responsabilidad en que incurre todo aquel que no se conduce con verdad.

Capacitador	Representantes de la Comisión Mixta de Capacitación y Adiestramiento	
	Por la empresa	Por los trabajadores
VICTOR CASTILLO ESPINOZA	EDUARDO JIMENEZ HERNÁNDEZ	JAVIER TORRES TREJO
Nombre y firma	Nombre y firma	Nombre y firma

456

LICITACIÓN PÚBLICA NACIONAL ELECTRÓNICA

LA-011A00001-E73-2020.

Ciudad de México a 19 de Enero del 2021

FORMATO DC-3
CONSTANCIA DE HABILIDADES LABORALES

DATOS DEL TRABAJADOR	
Nombre (Anotar apellido paterno, apellido materno y nombre (s)) IRVING JUAN MANUEL MALAGA ARREOLA	
Clave Única de Registro de Población MAAI971112HDFLRR08	Ocupación específica (Catálogo Nacional de Ocupaciones) 1/ 69.4 Protección de bienes y/o personas

DATOS DE LA EMPRESA	
Nombre o razón social (En caso de persona física, anotar apellido paterno, apellido materno y nombre(s)) GD SERVICIOS DE PERSONAL, S.A. DE C.V.	
Registro Federal de Contribuyentes con homoclave (SHCP) GSP1309307357	Registro patronal ante el I.M.S.S. (Una letra o número y 10 dígitos) Y6754810261-6
Actividad o giro principal EMPRESA DE SEGURIDAD PRIVADA	

DATOS DEL PROGRAMA DE CAPACITACIÓN Y ADIESTRAMIENTO																
NOMBRE DEL CURSO CURSO BÁSICO DE TRATO Y CORTESÍA																
Duración en horas 08 horas	Periodo de ejecución	De	Año				Mes		Día		a	Año				Mes		Día	
			2	0	2	0	1	1	0	7		2	0	2	0	1	1	1	4
Área temática del curso 2/ 800 SEGURIDAD																			
Agente capacitador (Externo o interno, según corresponda) VICTOR CASTILLO ESPINOZA (No. de Reg. de Agente Capacitador Externo CAEV-710306-4S2-4005)																			

Los datos se asientan en esta constancia bajo protesta de decir verdad, apercibidos de la responsabilidad en que incurre todo aquel que no se conduce con verdad.

Representantes de la Comisión Mixta de Capacitación y Adiestramiento

Capacitador	Por la empresa	Por los trabajadores
VICTOR CASTILLO ESPINOZA	EDUARDO JIMENEZ HERNÁNDEZ	JAVIER TORRES TREJO
Nombre y firma	Nombre y firma	Nombre y firma

LICITACIÓN PÚBLICA NACIONAL ELECTRÓNICA

LA-011A00001-E73-2020.

Ciudad de México a 19 de Enero del 2021

FORMATO DC-3
CONSTANCIA DE HABILIDADES LABORALES

DATOS DEL TRABAJADOR	
Nombre (Anotar apellido paterno, apellido materno y nombre (s))	
IRVING JUAN MANUEL MALAGA ARREOLA	
Clave Única de Registro de Población MAAI971112HDFLRR08	Ocupación específica (Catálogo Nacional de Ocupaciones) 1/ 09.4 Protección de bienes y/o personas

DATOS DE LA EMPRESA	
Nombre o razón social (En caso de persona físicas, anotar apellido paterno, apellido materno y nombre(s))	
GD SERVICIOS DE PERSONAL, S.A. DE C.V	
Registro Federal de Contribuyentes con homoclave (SHCP) G S P 1 3 0 9 3 0 - 7 3 5	Registro patronal ante el I.M.S.S. (Una letra o numero y 10 dígitos) Y 6 7 5 4 8 1 0 2 6 - 6
Actividad o giro principal EMPRESA DE SEGURIDAD PRIVADA	

DATOS DEL PROGRAMA DE CAPACITACIÓN Y ADIESTRAMIENTO																	
NOMBRE DEL CURSO CURSO BASICO DE CONTROL DE ACCESOS																	
Duración en horas 08 horas	Periodo de ejecución	De	Año				Mes		Día		a	Año				Mes		Día	
			2	0	2	0	1	1	0	7		2	0	2	0	1	1	1	4
Área temática del curso 2/ 803 SEGURIDAD																	
Agente capacitador (Externo o interno, según corresponda) VICTOR CASTILLO ESPINOZA (No. de Reg. de Agente Capacitador Externo CAEV-710308-4S2-0005)																	

Los datos se asientan en esta constancia bajo protesta de decir verdad, apercibidos de la responsabilidad en que incurre todo aquel que no se conduce con verdad.

Capacitador	Representantes de la Comisión Mixta de Capacitación y Adiestramiento	
	Por la empresa	Por los trabajadores
VICTOR CASTILLO ESPINOZA	EDUARDO JIMENEZ HERNANDEZ	JAVIER TORRES TREJO
Nombre y firma	Nombre y firma	Nombre y firma

458

FORMATO DC-3
CONSTANCIA DE HABILIDADES LABORALES

DATOS DEL TRABAJADOR	
Nombre (Anotar apellido paterno, apellido materno y nombre (s)) IRVING JUAN MANUEL MALAGA ARREOLA	
Clave Única de Registro de Población MAAI971112HDFLRR08	Ocupación específica (Catálogo Nacional de Ocupaciones) V 69.4 Protección de bienes y/o personas

DATOS DE LA EMPRESA	
Nombre o razón social (En caso de persona física, anotar apellido paterno, apellido materno y nombre(s)) GD SERVICIOS DE PERSONAL, S.A. DE C.V.	
Registro Federal de Contribuyentes con homoclave (SHCP) G S P 1 3 0 9 3 0 - 7 3 5	Registro patronal ante el I.M.S.S. (Una letra o número y 10 dígitos) Y 6 7 5 4 8 1 0 2 6 - 6
Actividad o giro principal EMPRESA DE SEGURIDAD PRIVADA	

DATOS DEL PROGRAMA DE CAPACITACIÓN Y ADIESTRAMIENTO																	
NOMBRE DEL CURSO CURSO BASICO DE AMABILIDAD AL PÚBLICO Y AL PERSONAL DE LA INSTITUCIÓN																	
Duración en horas: 60 horas	Periodo de ejecución	De	Año 2 0 2 0	Mes 1 1	Día 0 7	a	Año 2 0 2 0	Mes 1 1	Día 1 4								
Área temática del curso 2/ 600 SEGURIDAD																	
Agente capacitador (Externo o interno, según corresponda) VICTOR CASTILLO ESPINOZA (No. de Reg. de Agente Capacitador Externo CAEV-710306-4S2-0005)																	

Los datos se asientan en esta constancia bajo protesta de decir verdad, apercibidos de la responsabilidad en que incurre todo aquel que no se conduce con verdad.

Capacitador	Representantes de la Comisión Mixta de Capacitación y Adiestramiento Por la empresa	Por los trabajadores
VICTOR CASTILLO ESPINOZA	EDUARDO JIMENEZ HERNANDEZ	JAVIER TORRES TREJO
Nombre y firma	Nombre y firma	Nombre y firma

LICITACIÓN PÚBLICA NACIONAL ELECTRÓNICA

LA-011A00001-E73-2020.

Ciudad de México a 19 de Enero del 2021

FORMATO DC-3
CONSTANCIA DE HABILIDADES LABORALES

DATOS DEL TRABAJADOR	
Nombre (Anotar apellido paterno, apellido materno y nombre (s))	
IRVING JUAN MANUEL MALAGA ARREOLA	
Clave Única de Registro de Población: MAAI971112HDFLRR08	Ocupación específica (Catálogo Nacional de Ocupaciones) 1/: 69.4 Protección de bienes y/o personas

DATOS DE LA EMPRESA	
Nombre o razón social (En caso de persona física, anotar apellido paterno, apellido materno y nombre(s))	
GD SERVICIOS DE PERSONAL, S.A. DE C.V.	
Registro Federal de Contribuyentes con homoclave (SHCP)	Registro patronal ante el I.M.S.S. (Una letra o número y 10 dígitos)
G S P 1 3 0 9 3 0 - 7 3 5	Y 6 7 5 4 8 1 0 2 6 - 1
Actividad o giro principal	
EMPRESA DE SEGURIDAD PRIVADA	

DATOS DEL PROGRAMA DE CAPACITACIÓN Y ADIESTRAMIENTO																
NOMBRE DEL CURSO																
CURSO BÁSICO DE IGUALDAD LABORAL Y NO DISCRIMINACIÓN LABORAL																
Duración en horas	Periodo de ejecución	De	Año				Mes		Día		a	Año				Mes		Día	
03 horas			2	0	2	0	1	1	0	7		2	0	2	0	1	1	1	4
Área temática del curso 2/																			
600 SEGURIDAD																			
Agente capacitador (Externo o interno, según corresponda)																			
COMERCIALIZADORA DE SEGURIDAD PRIVADA Y EMPRESARIAL ERUMA, S. DE R.L. DE C.V. (No. de Reg. de Agente Capacitador Externo CSP11091UE14013)																			

Los datos se asientan en esta constancia bajo protesta de decir verdad, apercibidos de la responsabilidad en que incurre todo aquel que no se conduce con verdad.

Capacitador	Representantes de la Comisión Mixta de Capacitación y Adiestramiento	
	Por la empresa	Por los trabajadores
ERIK HIDALGO MALDONADO REPRESENTANTE LEGAL COMERCIALIZADORA DE SEGURIDAD PRIVADA Y EMPRESARIAL ERUMA, S. DE R.L. DE C.V.	EDUARDO JIMENEZ HERNANDEZ	JAVIER TORRES TREJO
Nombre y firma	Nombre y firma	Nombre y firma

460

LICITACIÓN PÚBLICA NACIONAL ELECTRÓNICA

LA-011A00001-E73-2020.

Ciudad de México a 19 de Enero del 2021

FORMATO DC-3
CONSTANCIA DE HABILIDADES LABORALES

DATOS DEL TRABAJADOR	
Nombre (Anotar apellido paterno, apellido materno y nombre (s)) RAUL ALBERTO MARTINEZ ZENTELLA	
Clave Única de Registro de Población MAZR800802HDFRNL08	Ocupación específica (Catálogo Nacional de Ocupaciones) 1/ 69.4 Protección de bienes y/o personas

DATOS DE LA EMPRESA	
Nombre o razón social (En caso de persona física, anotar apellido paterno, apellido materno y nombre(s)) GD SERVICIOS DE PERSONAL, S.A. DE C.V.	
Registro Federal de Contribuyentes con homoclave (SHCP) GSP1303053O5	Registro patronal ante el I.M.S.S. (Una letra o número y 10 dígitos) Y6754810262-6
Actividad o giro principal EMPRESA DE SEGURIDAD PRIVADA	

DATOS DEL PROGRAMA DE CAPACITACIÓN Y ADIESTRAMIENTO																
NOMBRE DEL CURSO: CURSO BÁSICO DE SEGURIDAD																
Duración en horas: 60 horas	Periodo de ejecución	De	Año				Mes		Día		A	Año				Mes		Día	
			2	0	2	0	1	1	0	7		2	0	2	0	1	1	1	4
Área temática del curso 2/: 609 SEGURIDAD																			
Agente capacitador (Externo o interno, según corresponda): VICTOR CASTILLO ESPINOZA (No. de Reg. de Agente Capacitador Externo CAEV-710306-4S2-0005)																			

Los datos se asientan en esta constancia bajo protesta de decir verdad, apercibidos de la responsabilidad en que incurre todo aquel que no se conduce con verdad.

Capacitador	Representantes de la Comisión Mixta de Capacitación y Adiestramiento	
	Por la empresa	Por los trabajadores
VICTOR CASTILLO ESPINOZA	EDUARDO JIMENEZ HERNANDEZ	JAVIER TORRES TREJO
Nombre y firma	Nombre y firma	Nombre y firma

461

LICITACIÓN PÚBLICA NACIONAL ELECTRÓNICA
LA-011A00001-E73-2020.
Ciudad de México a 19 de Enero del 2021

FORMATO DC-3
CONSTANCIA DE HABILIDADES LABORALES

DATOS DEL TRABAJADOR	
Nombre (Anotar apellido paterno, apellido materno y nombre (s))	
RAUL ALBERTO MARTINEZ ZENTELLA	
Clave Única de Registro de Población MAZR960602HDFRNL08	Ocupación específica (Catálogo Nacional de Ocupaciones) 1/ 09.4 Protección de bienes y/o personas

DATOS DE LA EMPRESA	
Nombre o razón social (En caso de persona física, anotar apellido paterno, apellido materno y nombre(s))	
GD SERVICIOS DE PERSONAL, S.A. DE C.V.	
Registro Federal de Contribuyentes con homoclave (SHCP) G S P 1 3 0 9 3 0 - 7 3 5	Registro patronal ante el I.M.S.S. (Una letra o número y 10 dígitos) Y 6 7 5 4 0 1 0 2 6 - 5
Actividad o giro principal EMPRESA DE SEGURIDAD PRIVADA	

DATOS DEL PROGRAMA DE CAPACITACION Y ADIESTRAMIENTO																	
NOMBRE DEL CURSO CURSO BÁSICO DE SEGURIDAD PRIVADA EN LOS BIENES																	
Duración en horas 08 horas	Periodo de ejecución	De	Año 2020				Mes 11		Día 07		A	Año 2020				Mes 11		Día 14	
Área temática del curso 3/ 003 SEGURIDAD																	
Agente capacitador (Externo o interno, según corresponda) VICTOR CASTILLO ESPINOZA (No. de Reg. de Agente Capacitador Externo CAEV-710306-4S2-0005)																	

Los datos se asientan en esta constancia bajo protesta de decir verdad, apercibidos de la responsabilidad en que incurre todo aquel que no se conduce con verdad.

Capacitador	Representantes de la Comisión Mixta de Capacitación y Adiestramiento	
	Por la empresa	Por los trabajadores
VICTOR CASTILLO ESPINOZA	EDUARDO RIVERA HERNÁNDEZ	JAVIER TORRES TREJO
Nombre y firma	Nombre y firma	Nombre y firma

462

LICITACIÓN PÚBLICA NACIONAL ELECTRÓNICA

LA-011A00001-E73-2020.

Ciudad de México a 19 de Enero del 2021

FORMATO DC-3
CONSTANCIA DE HABILIDADES LABORALES

DATOS DEL TRABAJADOR	
Nombre (Anotar apellido paterno, apellido materno y nombre (s)) RAUL ALBERTO MARTINEZ ZENTELLA	
Clave Única de Registro de Población MAZR600802HDFRNL08	Ocupación específica (Catálogo Nacional de Ocupaciones) 1/ 69.4 Protección de bienes y/o personas

DATOS DE LA EMPRESA	
Nombre o razón social (En caso de persona física, anotar apellido paterno, apellido materno y nombre(s)) GD SERVICIOS DE PERSONAL, S.A. DE C.V.	
Registro Federal de Contribuyentes con homoclave (SHCP) G S P 1 3 0 9 3 0 - 7 3 5	Registro patronal ante el I.M.S.S. (Una letra o número y 10 dígitos) Y 6 7 5 4 8 1 0 2 6 - 6
Actividad o giro principal EMPRESA DE SEGURIDAD PRIVADA	

DATOS DEL PROGRAMA DE CAPACITACIÓN Y ADIESTRAMIENTO																
NOMBRE DEL CURSO: CURSO BASICO DE CONTROL Y COMBATE DE INCENDIOS																
Duración en horas: 88 horas	Periodo de ejecución	De	Año 2020				Mes 11		Día 07		a	Año 2020				Mes 11		Día 14	
Área temática del curso 2/: 600 SEGURIDAD																
Agente capacitador (Externo o interno, según corresponda): VICTOR CASTILLO ESPINOZA (No. de Reg. de Agente Capacitador Externo CAEV-710305-6S2-0005)																

Los datos se asientan en esta constancia bajo protesta de decir verdad, apercibidos de la responsabilidad en que incurre todo aquel que no se conduce con verdad.

Capacitador	Representantes de la Comisión Mixta de Capacitación y Adiestramiento	
	Por la empresa	Por los trabajadores
VICTOR CASTILLO ESPINOZA	EDUARDO JIMENEZ HERNANDEZ	JAVIER TORRES TREJO
Nombre y firma	Nombre y firma	Nombre y firma

LICITACIÓN PÚBLICA NACIONAL ELECTRÓNICA

LA-011A00001-E73-2020.

Ciudad de México a 19 de Enero del 2021

FORMATO DC-3
CONSTANCIA DE HABILIDADES LABORALES

DATOS DEL TRABAJADOR	
Nombre (Anotar apellido paterno, apellido materno y nombre (s))	
RAUL ALBERTO MARTINEZ ZENTELLA	
Clave Única de Registro de Población MAZR000802HDFRNL08	Ocupación específica (Catálogo Nacional de Ocupaciones) 1/ 09.4 Protección de bienes y/o personas

DATOS DE LA EMPRESA	
Nombre o razón social (En caso de persona física, anotar apellido paterno, apellido materno y nombre(s))	
GD SERVICIOS DE PERSONAL, S.A. DE C.V.	
Registro Federal de Contribuyentes con homoclave (SHCP) G S P 1 3 0 9 3 0 - 7 3 5	Registro patronal ante el I.M.S.S. (Una letra o número y 10 dígitos) Y 6 7 5 4 8 1 0 2 6 - 6
Actividad o giro principal	
EMPRESA DE SEGURIDAD PRIVADA	

DATOS DEL PROGRAMA DE CAPACITACIÓN Y ADIESTRAMIENTO																		
NOMBRE DEL CURSO																		
CURSO BÁSICO DE PROTECCIÓN CIVIL																		
Duración en horas	Periodo de ejecución	De	Año				Mes		Día		a	Año				Mes		Día
08 horas			2	0	2	0	1	1	0	7		2	0	2	0	1	1	1 4
Área temática del curso 2/																		
600 SEGURIDAD																		
Agente capacitador (Externo o interno, según corresponda)																		
VÍCTOR CASTILLO ESPINOZA (No. de Reg. de Agente Capacitador Externo CAEV-710305-4S2-0005)																		

Los datos se asientan en esta constancia bajo protesta de decir verdad, apercibidos de la responsabilidad en que incurre todo aquel que no se conduce con verdad.

Capacitador	Representantes de la Comisión Mixta de Capacitación y Adiestramiento	
	Por la empresa	Por los trabajadores
VICTOR CASTILLO ESPINOZA	EDUARDO JIMENEZ HERNÁNDEZ	JAVIER TORRES TREJO
Nombre y firma	Nombre y firma	Nombre y firma

464

LICITACIÓN PÚBLICA NACIONAL ELECTRÓNICA
LA-011A00001-E73-2020.
Ciudad de México a 19 de Enero del 2021

FORMATO DC-3
CONSTANCIA DE HABILIDADES LABORALES

DATOS DEL TRABAJADOR

Nombre (Anotar apellido paterno, apellido materno y nombre (s))
RAUL ALBERTO MARTINEZ ZENTELLA

Clave Única de Registro de Población	Ocupación específica (Catálogo Nacional de Ocupaciones) 1/
MAZR000802HDFRNL06	69.4 Protección de bienes y/o personas

DATOS DE LA EMPRESA

Nombre o razón social (En caso de persona física, anotar apellido paterno, apellido materno y nombre(s))
GD SERVICIOS DE PERSONAL, S.A. DE C.V.

Registro Federal de Contribuyentes con homoclave (SHCP)	Registro patronal ante el I.M.S.S. (Una letra o número y 10 dígitos)
GSP130930-735	Y6754810260-6

Actividad o giro principal
EMPRESA DE SEGURIDAD PRIVADA

DATOS DEL PROGRAMA DE CAPACITACIÓN Y ADIESTRAMIENTO

NOMBRE DEL CURSO
CURSO BÁSICO DE PRIMEROS AUXILIOS RCP EN ADULTOS Y NIÑOS

Duración en horas	Periodo de ejecución	De	Año	Mes	Día	a	Año	Mes	Día
08 horas			2020	11	07		2020	11	14

Área temática del curso 2/
803 SEGURIDAD

Agente capacitador (Externo o interno, según corresponda)
VICTOR CASTILLO ESPINOZA
(No. de Reg. de Agente Capacitador Externo CAEV-710306-4S2-0035)

Los datos se asientan en esta constancia bajo protesta de decir verdad, apercibidos de la responsabilidad en que incurre todo aquel que no se conduce con verdad.

Capacitador	Representantes de la Comisión Mixta de Capacitación y Adiestramiento	
	Por la empresa	Por los trabajadores
VICTOR CASTILLO ESPINOZA	EDUARDO JIMENEZ HERNÁNDEZ	JAVIER TORRES TREJO
Nombre y firma	Nombre y firma	Nombre y firma

LICITACIÓN PÚBLICA NACIONAL ELECTRÓNICA

LA-011A00001-E73-2020.

Ciudad de México a 19 de Enero del 2021

FORMATO DC-3
CONSTANCIA DE HABILIDADES LABORALES

DATOS DEL TRABAJADOR	
Nombre (Anotar apellido paterno, apellido materno y nombre (s)) RAUL ALBERTO MARTINEZ ZENTELLA	
Clave Única de Registro de Población MAZR860602HDFRNL08	Ocupación específica (Catálogo Nacional de Ocupaciones) 1/ 6934 Protección de bienes y/o personas

DATOS DE LA EMPRESA	
Nombre o razón social (En caso de persona física, anotar apellido paterno, apellido materno y nombre(s)) GD SERVICIOS DE PERSONAL, S.A. DE C.V.	
Registro Federal de Contribuyentes con homoclave (SHCP) GSP130930735	Registro patronal ante el IMSS (Una letra o número y 10 dígitos) Y6754810261-6
Actividad o giro principal EMPRESA DE SEGURIDAD PRIVADA	

DATOS DEL PROGRAMA DE CAPACITACIÓN Y ADIESTRAMIENTO																	
NOMBRE DEL CURSO CURSO BASICO PROGRAMAS DE SEGURIDAD EN INSTITUCIONES PUBLICAS																	
Duración en horas 08 horas	Periodo de ejecución	Del	Año				Mes		Día		a	Año				Mes		Día	
			2	0	2	0	1	1	0	7		2	0	2	0	1	1	1	4
Área temática del curso 2/ 800 SEGURIDAD																	
Agente capacitador (Externo o interno, según corresponda) VICTOR CASTILLO ESPINOZA (No. de Reg. de Agente Capacitador Externo CAEV-710306-4S2-8003)																	

Los datos se asientan en esta constancia bajo protesta de decir verdad, apercibidos de la responsabilidad en que incurre todo aquel que no se conduce con verdad.

Capacitador	Representantes de la Comisión Mixta de Capacitación y Adiestramiento	
	Por la empresa	Por los trabajadores
VICTOR CASTILLO ESPINOZA	EDUARDO JIMENEZ HERNANDEZ	JAVIER TORRES TREJO
Nombre y firma	Nombre y firma	Nombre y firma

FORMATO DC-3
CONSTANCIA DE HABILIDADES LABORALES

DATOS DEL TRABAJADOR

Nombre (Anotar apellido paterno, apellido materno y nombre (s))
RAUL ALBERTO MARTINEZ ZENTELLA

Clave Única de Registro de Población	Ocupación específica (Catálogo Nacional de Ocupaciones) 1/
MAZR900802HDFRNL08	09.4 Protección de bienes y/o personas

DATOS DE LA EMPRESA

Nombre o razón social (En caso de persona física, anotar apellido paterno, apellido materno y nombre(s))
GD SERVICIOS DE PERSONAL, S.A. DE C.V.

Registro Federal de Contribuyentes con homoclave (SHCP)	Registro patronal ante el I.M.S.S. (Una letra o número y 10 dígitos)
G S P 1 3 0 9 3 0 - 7 3 5	Y 6 7 5 4 8 1 0 2 6 - 5

Actividad o giro principal
EMPRESA DE SEGURIDAD PRIVADA

DATOS DEL PROGRAMA DE CAPACITACIÓN Y ADIESTRAMIENTO

NOMBRE DEL CURSO
CURSO BASICO DE DEFENSA PERSONAL

Duración en horas	Periodo de ejecución	De	Año	Mes	Día	A	Año	Mes	Día
88 horas			2020	11	07		2020	11	14

Área temática del curso 2/
8C0 SEGURIDAD

Agente capacitador (Externo o interno, según corresponda)
VICTOR CASTILLO ESPINOZA
(No. de Reg. de Agente Capacitador Externo CAEV-710306-4S2-0005)

Los datos se asientan en esta constancia bajo protesta de decir verdad, apercibidos de la responsabilidad en que incurre todo aquel que no se conduce con verdad.

Capacitador	Representantes de la Comisión Mixta de Capacitación y Adiestramiento	
	Por el empresa	Por los trabajadores
VICTOR CASTILLO ESPINOZA	EDUARDO AVENDAÑO HERNANDEZ	JAVIER TORRES TREJO
Nombre y firma	Nombre y firma	Nombre y firma

LICITACIÓN PÚBLICA NACIONAL ELECTRÓNICA

LA-011A00001-E73-2020.

Ciudad de México a 19 de Enero del 2021

FORMATO DC-3
CONSTANCIA DE HABILIDADES LABORALES

DATOS DEL TRABAJADOR	
Nombre (Anotar apellido paterno, apellido materno y nombre (s))	
RAUL ALBERTO MARTINEZ ZENTELLA	
Clave Única de Registro de Población MAZR800602HDFRNL08	Ocupación específica (Catálogo Nacional de Ocupaciones) 1/ 034 Protección de bienes y/o personas

DATOS DE LA EMPRESA	
Nombre o razón social (En caso de persona física, anotar apellido paterno, apellido materno y nombre(s))	
GD SERVICIOS DE PERSONAL, S.A. DE C.V.	
Registro Federal de Contribuyentes con homoclave (SHCP) G D P 1 3 0 9 3 0 - 7 3 5	Registro patronal ante el I.M.S.S. (Una letra o número y 10 dígitos) Y 6 7 5 4 8 1 0 2 6 - 6
Actividad o giro principal EMPRESA DE SEGURIDAD PRIVADA	

DATOS DEL PROGRAMA DE CAPACITACIÓN Y ADIESTRAMIENTO																	
NOMBRE DEL CURSO CURSO BÁSICO DE ELABORACIÓN DE REPORTES Y PARTES DE NOVEDADES EN SISTEMA OFFICE (EXCEL, WORD Y POWER POINT)																	
Duración en horas 08 horas	Periodo de ejecución	De	Año				Mes		Día		A	Año				Mes		Día	
			2	0	2	0	1	1	0	7		2	0	2	0	1	1	1	4
Área temática del curso 2/ 603 SEGURIDAD																	
Agente capacitador (Externo o interno, según corresponda) VÍCTOR CASTILLO ESPINOZA (No. de Reg. de Agente Capacitador Externo CAEV-710305-452-0(05)																	

Los datos se asientan en esta constancia bajo protesta de decir verdad, apercibidos de la responsabilidad en que incurre todo aquel que no se conduce con verdad.

Capacitador	Representantes de la Comisión Mixta de Capacitación y Adiestramiento	
	Por la empresa	Por los trabajadores
VICTOR CASTILLO ESPINOZA	EDUARDO JIMENEZ HERNANDEZ	JAVIER TORRES TREJO
Nombre y firma	Nombre y firma	Nombre y firma

468

LICITACIÓN PÚBLICA NACIONAL ELECTRÓNICA

LA-011A00001-E73-2020.

Ciudad de México a 19 de Enero del 2021

FORMATO DC-3
CONSTANCIA DE HABILIDADES LABORALES

DATOS DEL TRABAJADOR	
Nombre (Anotar apellido paterno, apellido materno y nombre (s)) RAUL ALBERTO MARTINEZ ZENTELLA	
Clave Única de Registro de Población MAZR800802HDFRNL08	Ocupación específica (Catálogo Nacional de Ocupaciones) 1/ 69.4 Protección de bienes y/o personas

DATOS DE LA EMPRESA	
Nombre o razón social (En caso de persona física, anotar apellido paterno, apellido materno y nombre(s)) GD SERVICIOS DE PERSONAL, S.A. DE C.V	
Registro Federal de Contribuyentes con homoclave (SHCP) GSP1393930-735	Registro patronal ante el I.M.S.S. (Una letra o número y 10 dígitos) Y6754810261-6
Actividad o giro principal EMPRESA DE SEGURIDAD PRIVADA	

DATOS DEL PROGRAMA DE CAPACITACIÓN Y ADIESTRAMIENTO																	
NOMBRE DEL CURSO CURSO BASICO DE TRATO Y CORTESIA																	
Duración en horas 08 horas	Periodo de ejecución	De	Año				Mes		Día		a	Año				Mes		Día	
			2	0	2	0	1	1	0	7		2	0	2	0	1	1	1	4
Área temática del curso 2/ ACO SEGURIDAD																	
Agente capacitador (Externo o interno, según corresponda) VICTOR CASTILLO ESPINOZA (No. de Reg. de Agente Capacitador Externo CAEV-710306-4S2-M005)																	

Los datos se asientan en esta constancia bajo protesta de decir verdad, apercibidos de la responsabilidad en que incurre todo aquel que no se conduce con verdad.

Capacitador	Representantes de la Comisión Mixta de Capacitación y Adiestramiento	
	Por la empresa	Por los trabajadores
VICTOR CASTILLO ESPINOZA	EDUARDO JIMENEZ HERNANDEZ	JAVIER TORRES TREJO
Nombre y firma	Nombre y firma	Nombre y firma

469

LICITACIÓN PÚBLICA NACIONAL ELECTRÓNICA

LA-011A00001-E73-2020.

Ciudad de México a 19 de Enero del 2021

FORMATO DC-3
CONSTANCIA DE HABILIDADES LABORALES

DATOS DEL TRABAJADOR	
Nombre (Anotar apellido paterno, apellido materno y nombre (s))	
RAUL ALBERTO MARTINEZ ZENTELLA	
Clave Única de Registro de Población MAZR000803HDFRNL08	Ocupación específica (Catálogo Nacional de Ocupaciones) 1/ 03.4 Protección de bienes y/o personas

DATOS DE LA EMPRESA	
Nombre o razón social (En caso de persona física, anotar apellido paterno, apellido materno y nombre(s))	
GD SERVICIOS DE PERSONAL, S.A. DE C.V	
Registro Federal de Contribuyentes con homoclave (SHCP) GSP1309373-5	Registro patronal ante el I.M.S.S. (Una letra o número y 10 dígitos) Y6754810261-6
Actividad o giro principal EMPRESA DE SEGURIDAD PRIVADA	

DATOS DEL PROGRAMA DE CAPACITACIÓN Y ADIESTRAMIENTO																	
NOMBRE DEL CURSO CURSO BASICO DE CONTROL DE ACCESOS																	
Duración en horas	Periodo de ejecución	De	Año				Mes		Día		a	Año				Mes		Día	
08 horas			2	0	2	0	1	1	0	7		2	0	2	0	1	1	1	4
Área temática del curso 2/ 803 SEGURIDAD																	
Agente capacitador (Externo o interno, según corresponda) VÍCTOR CASTILLO ESPINOZA (No. de Reg. de Agente Capacitador Externo CAEV-710306-452-M005)																	

Los datos señalados en esta constancia bajo protesta de decir verdad, apercibidos de la responsabilidad en que incurre todo aquel que no se conduce con verdad.

Capacitador	Representantes de la Comisión Mixta de Capacitación y Adiestramiento	
	Por la empresa	Por los trabajadores
VICTOR CASTILLO ESPINOZA	EDUARDO JIMENEZ HERNANDEZ	JAVIER TORRES TREJO
Nombre y firma	Nombre y firma	Nombre y firma

470

LICITACIÓN PÚBLICA NACIONAL ELECTRÓNICA

LA-011A00001-E73-2020.

Ciudad de México a 19 de Enero del 2021

FORMATO DC-3
CONSTANCIA DE HABILIDADES LABORALES

DATOS DEL TRABAJADOR	
Nombre (Anotar apellido paterno, apellido materno y nombre (s)) RAUL ALBERTO MARTINEZ ZENTELLA	
Clave Única de Registro de Población MAZR800802HDFRNL08	Ocupación específica (Catálogo Nacional de Ocupaciones) 1/ 03.4 Protección de bienes y/o personas

DATOS DE LA EMPRESA	
Nombre o razón social (En caso de persona física, anotar apellido paterno, apellido materno y nombre(s)) GD SERVICIOS DE PERSONAL, S.A. DE C.V.	
Registro Federal de Contribuyentes con homoclave (SHCP) GSP1309373-5	Registro patronal ante el IMSS. (Una letra o número y 10 dígitos) Y6754810262-5
Actividad o giro principal EMPRESA DE SEGURIDAD PRIVADA	

DATOS DEL PROGRAMA DE CAPACITACIÓN Y ADIESTRAMIENTO																	
NOMBRE DEL CURSO: CURSO BÁSICO DE AMABILIDAD AL PUBLICO Y AL PERSONAL DE LA INSTITUCIÓN																	
Duración en horas: 80 horas	Periodo de ejecución:	De	Año				Mes		Día		A	Año				Mes		Día	
			2	0	2	0	1	1	0	7		2	0	2	0	1	1	1	4
Área temática del curso 2/: 603 SEGURIDAD																	
Agente capacitador (Externo o interno, según corresponda): VICTOR CASTILLO ESPINOZA (No. de Reg. de Agente Capacitador Externo CAEV-710306-4S2-0005)																	

Los datos se asientan en esta constancia bajo protesta de decir verdad, apercibidos de la responsabilidad en que incurre todo aquel que no se conduce con verdad.

Capacitador	Representantes de la Comisión Mixta de Capacitación y Adiestramiento	
	Por la empresa	Por los trabajadores
VICTOR CASTILLO ESPINOZA	EDUARDO JIMENEZ HERNANDEZ	JAVIER TORRES TREJO
Nombre y firma	Nombre y firma	Nombre y firma

471

LICITACIÓN PÚBLICA NACIONAL ELECTRÓNICA

LA-011A00001-E73-2020.

Ciudad de México a 19 de Enero del 2021

FORMATO DC-3
CONSTANCIA DE HABILIDADES LABORALES

DATOS DEL TRABAJADOR	
Nombre (Anotar apellido paterno, apellido materno y nombre (s))	
RAUL ALBERTO MARTINEZ ZENTELLA	
Clave Única de Registro de Población MAZR800803HDFRNL08	Ocupación específica (Catálogo Nacional de Ocupaciones) 1/ 054 Protección de bienes y/o personas

DATOS DE LA EMPRESA	
Nombre o razón social (En caso de persona física, anotar apellido paterno, apellido materno y nombre(s))	
GD SERVICIOS DE PERSONAL, S.A. DE C.V.	
Registro Federal de Contribuyentes con homoclave (SHCP) G S P 1 3 0 9 3 8 - 7 3 5	Registro patronal ante el I.M.S.S. (Una letra o número y 10 dígitos) Y 6 7 5 4 8 1 0 2 6 - 6
Actividad o giro principal EMPRESA DE SEGURIDAD PRIVADA	

DATOS DEL PROGRAMA DE CAPACITACIÓN Y ADIESTRAMIENTO																			
NOMBRE DEL CURSO CURSO BÁSICO DE IGUALDAD LABORAL Y NO DISCRIMINACIÓN LABORAL																			
Duración en horas 08 horas	Periodo de ejecución	De	Año 2 0 2 0				Mes 1 1		Día 0 7		a	Año 2 0 2 0				Mes 1 1		Día 1 4	
Área temática del curso 3/ 609 SEGURIDAD																			
Agente capacitador (Externo o interno, según corresponda) COMERCIALIZADORA DE SEGURIDAD PRIVADA Y EMPRESARIAL ERUMA, S. DE R.L. DE C.V. (No. de Reg. de Agente Capacitador Externo CSP11691/01-0013)																			

Los datos se asientan en esta constancia bajo protesta de decir verdad, apercibidos de la responsabilidad en que incurre todo aquel que no se conduce con verdad.

Capacitador	Representante de la Comisión Mixta de Capacitación y Adiestramiento	
	Por la empresa	Por los trabajadores
ERIK HIDALGO MALDONADO REPRESENTANTE LEGAL COMERCIALIZADORA DE SEGURIDAD PRIVADA Y EMPRESARIAL ERUMA, S. DE R.L. DE C.V.	EDUARDO JIMENEZ HERNANDEZ	JAVIER TORRES TREJO
Nombre y firma	Nombre y firma	Nombre y firma

472

LICITACIÓN PÚBLICA NACIONAL ELECTRÓNICA

LA-011A00001-E73-2020.

Ciudad de México a 19 de Enero del 2021

FORMATO DC-3
CONSTANCIA DE HABILIDADES LABORALES

DATOS DEL TRABAJADOR	
Nombre (Anotar apellido paterno, apellido materno y nombre (s))	
JOSE IGNACIO PALAFOX DOMINGUEZ	
Clave Única de Registro de Población	Ocupación específica (Catálogo Nacional de Ocupaciones) 1/
PAD0560203HDFLMG09	09.4 Protección de bienes y/o personas

DATOS DE LA EMPRESA	
Nombre o razón social (En caso de persona física, anotar apellido paterno, apellido materno y nombre(s))	
GD SERVICIOS DE PERSONAL, S.A. DE C.V.	
Registro Federal de Contribuyentes con homoclave (SHCP)	Registro patronal ante el I.M.S.S. (Una letra o número y 10 dígitos)
G S P 1 3 0 9 3 0 - 7 3 5	Y 6 7 5 4 8 1 0 2 6 - 6
Actividad o giro principal	
EMPRESA DE SEGURIDAD PRIVADA	

DATOS DEL PROGRAMA DE CAPACITACIÓN Y ADIESTRAMIENTO																			
NOMBRE DEL CURSO																			
CURSO BÁSICO DE SEGURIDAD																			
Duración en horas	Periodo de ejecución	De	Año				Mes		Día		a	Año				Mes		Día	
08 horas			2	0	2	0	1	1	0	7		2	0	2	0	1	1	1	4
Area temática del curso 2/																			
600 SEGURIDAD																			
Agente capacitador (Externo o interno, según corresponda)																			
VICTOR CASTILLO ESPINOZA (No. de Reg. de Agente Capacitador Externo CAEV-710306-452-0005)																			

Los datos se asientan en esta constancia bajo protesta de decir verdad, apercibidos de la responsabilidad en que incurre todo aquel que no se conduce con verdad.

Capacitador	Representantes de la Comisión Mixta de Capacitación y Adiestramiento	
	Por la empresa	Por los trabajadores
VICTOR CASTILLO ESPINOZA	EDUARDO JIMENEZ HERNANDEZ	JAVIER TORRES TREJO
Nombre y firma	Nombre y firma	Nombre y firma

473

LICITACIÓN PÚBLICA NACIONAL ELECTRÓNICA

LA-011A00001-E73-2020.

Ciudad de México a 19 de Enero del 2021

FORMATO DC-3
CONSTANCIA DE HABILIDADES LABORALES

DATOS DEL TRABAJADOR	
Nombre (Anotar apellido paterno, apellido materno y nombre (s))	
JOSE IGNACIO PALAFOX DOMINGUEZ	
Clave Única de Registro de Población	Ocupación específica (Catálogo Nacional de Ocupaciones) 1/
PADI850203HDFLMG09	69.4 Protección de bienes y/o personas

DATOS DE LA EMPRESA	
Nombre o razón social (En caso de persona física, anotar apellido paterno, apellido materno y nombre(s))	
GD SERVICIOS DE PERSONAL, S.A. DE C.V.	
Registro Federal de Contribuyentes con homoclave (SHCP)	Registro patronal ante el I.M.S.S. (Una letra o número y 10 dígitos)
G S P 1 3 0 9 3 0 3 0 - 7 3 5	Y 6 7 5 4 8 1 0 2 6 - 6
Actividad o giro principal	
EMPRESA DE SEGURIDAD PRIVADA	

DATOS DEL PROGRAMA DE CAPACITACIÓN Y ADIESTRAMIENTO																			
NOMBRE DEL CURSO																			
CURSO BASICO DE SEGURIDAD PRIVADA EN LOS BIENES																			
Duración en horas	Periodo de ejecución	De	Año				Mes		Día		a	Año				Mes		Día	
08 horas			2	0	2	0	1	1	0	7		2	0	2	0	1	1	1	4
Área temática del curso 2/																			
600 SEGURIDAD																			
Agente capacitador (Externo o interno, según corresponda)																			
VICTOR CASTILLO ESPINOZA (No. de Reg. de Agente Capacitador Externo CAEV-710305-4S2-0005)																			

Los datos se asientan en esta constancia bajo protesta de decir verdad, apercibidos de la responsabilidad en que incurre todo aquel que no se conduce con verdad.

Capacitador	Representantes de la Comisión Mixta de Capacitación y Adiestramiento	
	Por la empresa	Por los trabajadores
VICTOR CASTILLO ESPINOZA	EDUARDO JIMENEZ HERNANDEZ	JAVIER TORRES TREJO
Nombre y firma	Nombre y firma	Nombre y firma

474

FORMATO DC-3
CONSTANCIA DE HABILIDADES LABORALES

DATOS DEL TRABAJADOR	
Nombre (Anotar apellido paterno, apellido materno y nombre (s)) JOSE IGNACIO PALAFOX DOMINGUEZ	
Clave Unica de Registro de Poblacion PADI560203HDFLNG09	Ocupacion especifica (Catalogo Nacional de Ocupaciones) 1/ 69.4 Proteccion de bienes y/o personas

DATOS DE LA EMPRESA	
Nombre o razón social (En caso de persona física, anotar apellido paterno, apellido materno y nombre(s)) GD SERVICIOS DE PERSONAL, S.A. DE C.V	
Registro Federal de Contribuyentes con homoclave (SHCP) GSP130930-735	Registro patronal ante el I.M.S.S. (Una letra o número y 10 dígitos) Y6754810265-1
Actividad o giro principal EMPRESA DE SEGURIDAD PRIVADA	

DATOS DEL PROGRAMA DE CAPACITACION Y ADIESTRAMIENTO																
NOMBRE DEL CURSO: CURSO BASICO DE CONTROL Y COMBATE DE INCENDIOS																
Duracion en horas: 08 horas	Periodo de ejecucion	De	Año				Mes		Dia		a	Año				Mes		Dia	
			2	0	2	0	1	1	0	7		2	0	2	0	1	1	1	4
Area tematica del curso 2/: 8CO SEGURIDAD																			
Agente capacitador (Externo o interno, según corresponda): VICTOR CASTILLO ESPINOZA (No. de Reg. de Agente Capacitador Externo CAEV-710306-4S2-8005)																			

Los datos se asientan en esta constancia bajo protesta de decir verdad, apercibidos de la responsabilidad en que incurre todo aquel que no se conduce con verdad.

Capacitador	Representantes de la Comisión Mixta de Capacitación y Adiestramiento	
	Por la empresa	Por los trabajadores
VICTOR CASTILLO ESPINOZA	EDUARDO JIMENEZ HERNANDEZ	JAVIER TORRES TREJO
Nombre y firma	Nombre y firma	Nombre y firma

LICITACIÓN PÚBLICA NACIONAL ELECTRÓNICA

LA-011A00001-E73-2020.

Ciudad de México a 19 de Enero del 2021

FORMATO DC-3
CONSTANCIA DE HABILIDADES LABORALES

DATOS DEL TRABAJADOR	
Nombre (Anotar apellido paterno, apellido materno y nombre (s))	
JOSE IGNACIO PALAFOX DOMINGUEZ	
Clave Única de Registro de Población	Ocupación específica (Catálogo Nacional de Ocupaciones) 1/
PADI556203HDFLMG09	69.4 Protección de bienes y/o personas

DATOS DE LA EMPRESA	
Nombre o razón social (En caso de persona física, anotar apellido paterno, apellido materno y nombre(s))	
GD SERVICIOS DE PERSONAL, S.A. DE C.V.	
Registro Federal de Contribuyentes con homoclave (SHCP)	Registro patronal ante el I.M.S.S. (Una letra o número y 10 dígitos)
G S P 1 3 0 9 3 0 - 7 3 5	Y 6 7 5 4 8 1 0 2 6 - 6
Actividad o giro principal	
EMPRESA DE SEGURIDAD PRIVADA	

DATOS DEL PROGRAMA DE CAPACITACIÓN Y ADIESTRAMIENTO																				
NOMBRE DEL CURSO																				
CURSO BÁSICO DE PROTECCION CIVIL																				
Duración en horas	Periodo de ejecución	De	Año				Mes		Día		a	Año				Mes		Día		
08 horas			2	0	2	0	1	1	0	7		2	0	2	0	1	1	1	4	
Área temática del curso 2/																				
800 SEGURIDAD																				
Agente capacitador (Externo o interno, según corresponda)																				
VÍCTOR CASTILLO ESPINOZA (No. de Reg. de Agente Capacitador Externo CAEV-710305-4S2-8005)																				

Los datos se asientan en esta constancia bajo protesta de decir verdad, apercibidos de la responsabilidad en que incurre todo aquel que no se conduce con verdad.

Capacitador	Representantes de la Comisión Mixta de Capacitación y Adiestramiento	
	Por la empresa	Por los trabajadores
VICTOR CASTILLO ESPINOZA	EDUARDO JIMENEZ HERNANDEZ	JAVIER TORRES TREJO
Nombre y firma	Nombre y firma	Nombre y firma

476

FORMATO DC-3
CONSTANCIA DE HABILIDADES LABORALES

DATOS DEL TRABAJADOR	
Nombre (Anotar apellido paterno, apellido materno y nombre (s) JOSE IGNACIO PALAFOX DOMINGUEZ	
Clave Única de Registro de Población PADI560203HDFLMG09	Ocupación específica (Catálogo Nacional de Ocupaciones) // 09.A Protección de bienes y/o personas

DATOS DE LA EMPRESA	
Nombre o razón social (En caso de persona física, anotar apellido paterno, apellido materno y nombre(s)) GD SERVICIOS DE PERSONAL, S.A. DE C.V	
Registro Federal de Contribuyentes con homoclave (SHCP) G S P 1 3 0 9 3 0 - 7 3 5	Registro patronal ante el I.M.S.S. (Una letra o número y 10 dígitos) Y 6 7 5 4 8 1 0 2 6 - 6
Actividad o giro principal EMPRESA DE SEGURIDAD PRIVADA	

DATOS DEL PROGRAMA DE CAPACITACIÓN Y ADIESTRAMIENTO																
NOMBRE DEL CURSO CURSO BASICO DE PRIMEROS AUXILIOS RCP EN ADULTOS Y NIÑOS																
Duración en horas 08 horas	Periodo de ejecución	De	Año				Mes		Día		a	Año				Mes		Día	
			2	0	2	0	1	1	0	7		2	0	2	0	1	1	1	4
Área temática del curso (2) 903 SEGURIDAD																			
Agente capacitador (Externo o interno, según corresponda) VICTOR CASTILLO ESPINOZA (No. de Reg. de Agente Capacitador Externo CAEV-710306-I52-0003)																			

Los datos se asientan en esta constancia bajo protesta de decir verdad, apercibidos de la responsabilidad en que incurre todo aquel que no se conduce con verdad.

Capacitador	Representantes de la Comisión Mixta de Capacitación y Adiestramiento	
	Por la empresa	Por los trabajadores
VICTOR CASTILLO ESPINOZA	EDUARDO JIMENEZ HERNÁNDEZ	JAVIER TORRES TREJO
Nombre y firma	Nombre y firma	Nombre y firma

LICITACIÓN PÚBLICA NACIONAL ELECTRÓNICA

LA-011A00001-E73-2020.

Ciudad de México a 19 de Enero del 2021

FORMATO DC-3
CONSTANCIA DE HABILIDADES LABORALES

DATOS DEL TRABAJADOR	
Nombre (Anotar apellido paterno, apellido materno y nombre (s)) JOSÉ IGNACIO PALAFOX DOMINGUEZ	
Clave Única de Registro de Población PADI560203HDFLMG09	Ocupación específica (Catálogo Nacional de Ocupaciones) 1/ 09.4 Protección de bienes y/o personas

DATOS DE LA EMPRESA	
Nombre o razón social (En caso de persona física, anotar apellido paterno, apellido materno y nombre(s)) GD SERVICIOS DE PERSONAL, S.A. DE C.V	
Registro Federal de Contribuyentes con homoclave (SHCP) G S P 1 3 0 9 3 0 - 7 3 5	Registro patronal ante el I.M.S.S. (Una letra o número y 10 dígitos) Y 6 7 5 4 9 1 0 2 6 - 6
Actividad o giro principal EMPRESA DE SEGURIDAD PRIVADA	

DATOS DEL PROGRAMA DE CAPACITACIÓN Y ADIESTRAMIENTO																
NOMBRE DEL CURSO CURSO BASICO PROGRAMAS DE SEGURIDAD EN INSTITUCIONES PUBLICAS																
Duración en horas 03 horas	Periodo de ejecución	De	Año				Mes		Día		a	Año				Mes		Día	
			2	0	2	0	1	1	0	7		2	0	2	0	1	1	1	4
Área temática del curso 2/ 603 SEGURIDAD																			
Agente capacitador (Externo o interno, según corresponda) VÍCTOR CASTILLO ESPINOZA (No. de Reg. de Agente Capacitador Externo CAEV-710305-452-0035)																			

Los datos se asientan en esta constancia bajo protesta de decir verdad, apercibidos de la responsabilidad en que incurre todo aquel que no se conduce con verdad.

Capacitador	Representantes de la Comisión Mixta de Capacitación y Adiestramiento	
	Por la empresa	Por los trabajadores
VICTOR CASTILLO ESPINOZA	EDUARDO [illegible] HERNÁNDEZ	JAVIER TORRES TREJO
Nombre y firma	Nombre y firma	Nombre y firma

478

LICITACIÓN PÚBLICA NACIONAL ELECTRÓNICA
LA-011A00001-E73-2020.
Ciudad de México a 19 de Enero del 2021

FORMATO DC-3
CONSTANCIA DE HABILIDADES LABORALES

DATOS DEL TRABAJADOR

Nombre: (Anotar apellido paterno, apellido materno y nombre (s))
JOSE IGNACIO PALAFOX DOMINGUEZ

Clave Única de Registro de Población	Ocupación específica (Catálogo Nacional de Ocupaciones) U
PADI950203HDFLMG09	05.4 Protección de bienes y/o personas

DATOS DE LA EMPRESA

Nombre o razón social (En caso de persona física, anotar apellido paterno, apellido materno y nombre(s))
GD SERVICIOS DE PERSONAL, S.A. DE C.V

Registro Federal de Contribuyentes con homoclave (SHCP)	Registro patronal ante el I.M.S.S. (Una letra o número y 10 dígitos)
G S P 1 3 0 9 3 0 7 3 5	Y 6 7 5 4 8 1 0 2 6 - 6

Actividad o giro principal
EMPRESA DE SEGURIDAD PRIVADA

DATOS DEL PROGRAMA DE CAPACITACIÓN Y ADIESTRAMIENTO

NOMBRE DEL CURSO
CURSO BASICO DE DEFENSA PERSONAL

Duración en horas	Periodo de ejecución		Año	Mes	Día		Año	Mes	Día
08 horas		De	2020	11	07	A	2020	11	14

Área temática del curso 2)
809 SEGURIDAD

Agente capacitador (Externo o interno, según corresponda)
VICTOR CASTILLO ESPINOZA
(No. de Reg. de Agente Capacitador Externo CAEV-710306-6S2-0005)

Los datos asentados en esta constancia bajo protesta de decir verdad, apercibidos de la responsabilidad en que incurre todo aquel que no se conduce con verdad.

Capacitador	Representantes de la Comisión Mixta de Capacitación y Adiestramiento	
	Por la empresa	Por los trabajadores
VICTOR CASTILLO ESPINOZA	EDUARDO JIMENEZ HERNANDEZ	JAVIER TORRES TREJO
Nombre y firma	Nombre y firma	Nombre y firma

FORMATO DC-3
CONSTANCIA DE HABILIDADES LABORALES

DATOS DEL TRABAJADOR	
Nombre (Anotar apellido paterno, apellido materno y nombre (s))	
JOSE IGNACIO PALAFOX DOMINGUEZ	
Clave Única de Registro de Población PADI560203HDFLMG09	Ocupación específica (Catálogo Nacional de Ocupaciones) 1/ 094 Protección de bienes y/o personas

DATOS DE LA EMPRESA	
Nombre o razón social (En caso de persona física, anotar apellido paterno, apellido materno y nombre(s))	
GD SERVICIOS DE PERSONAL, S.A. DE C.V.	
Registro Federal de Contribuyentes con homoclave (SHCP) GSP130930-735	Registro patronal ante el I.M.S.S. (Una letra o número y 10 dígitos) Y6754810265-6
Actividad o giro principal EMPRESA DE SEGURIDAD PRIVADA	

DATOS DEL PROGRAMA DE CAPACITACIÓN Y ADIESTRAMIENTO																			
NOMBRE DEL CURSO CURSO BASICO DE ELABORACIÓN DE REPORTES Y PARTES DE NOVEDADES EN SISTEMA OFFICE (EXCEL, WORD Y POWER POINT)																			
Duración en horas	Periodo de ejecución	De	Año				Mes		Día		a	Año				Mes		Día	
08 horas			2	0	2	0	1	1	0	7		2	0	2	0	1	1	1	4
Área temática del curso 2/ 803 SEGURIDAD																			
Agente capacitador (Externo o interno, según corresponda) VÍCTOR CASTILLO ESPINOZA (No. de Reg. de Agente Capacitador Externo CAEV-710306-452-M05)																			

Los datos se asientan en esta constancia bajo protesta de decir verdad, apercibidos de la responsabilidad en que incurre todo aquel que no se conduce con verdad.

Capacitador	Representantes de la Comisión Mixta de Capacitación y Adiestramiento	
	Por la empresa	Por los trabajadores
VICTOR CASTILLO ESPINOZA	EDUARDO JIMENEZ HERNANDEZ	JAVIER TORRES TREJO
Nombre y firma	Nombre y firma	Nombre y firma

480

LICITACIÓN PÚBLICA NACIONAL ELECTRÓNICA

LA-011A00001-E73-2020.

Ciudad de México a 19 de Enero del 2021

FORMATO DC-3
CONSTANCIA DE HABILIDADES LABORALES

DATOS DEL TRABAJADOR	
Nombre (Anotar apellido paterno, apellido materno y nombre (s)) JOSE IGNACIO PALAFOX DOMINGUEZ	
Clave Única de Registro de Población PADI560203HDFLMG09	Ocupación específica (Catálogo Nacional de Ocupaciones) 1/ 09.4 Protección de bienes y/o personas

DATOS DE LA EMPRESA	
Nombre o razón social (En caso de persona física, anotar apellido paterno, apellido materno y nombre(s)) GD SERVICIOS DE PERSONAL, S.A. DE C.V	
Registro Federal de Contribuyentes con homoclave (SHCP) GSP1309310-735	Registro patronal ante el IMSS. (Una letra o número y 10 dígitos) Y6754810265-9
Actividad o giro principal EMPRESA DE SEGURIDAD PRIVADA	

DATOS DEL PROGRAMA DE CAPACITACIÓN Y ADIESTRAMIENTO																
NOMBRE DEL CURSO: CURSO BÁSICO DE TRATO Y CORTESÍA																
Duración en horas: 08 horas	Periodo de ejecución	De	Año				Mes		Día		a	Año				Mes		Día	
			2	0	2	0	1	1	0	7		2	0	2	0	1	1	1	4
Área temática del curso 2/ 603 SEGURIDAD																			
Agente capacitador (Externo o interno, según corresponda) VÍCTOR CASTILLO ESPINOZA (No. de Reg. de Agente Capacitador Externo CAEV-710306-4S2-0005)																			

Los datos se asientan en esta constancia bajo protesta de decir verdad, apercibidos de la responsabilidad en que incurre todo aquel que no se conduce con verdad.

Capacitador	Representantes de la Comisión Mixta de Capacitación y Adiestramiento	
	Por la empresa	Por los trabajadores
VÍCTOR CASTILLO ESPINOZA	EDUARDO JIMÉNEZ HERNÁNDEZ	JAVIER TORRES TREJO
Nombre y firma	Nombre y firma	Nombre y firma

481

LICITACIÓN PÚBLICA NACIONAL ELECTRÓNICA

LA-011A00001-E73-2020.

Ciudad de México a 19 de Enero del 2021

FORMATO DC-3
CONSTANCIA DE HABILIDADES LABORALES

DATOS DEL TRABAJADOR	
Nombre (Anotar apellido paterno, apellido materno y nombre (s))	
JOSE IGNACIO PALAFOX DOMINGUEZ	
Clave Única de Registro de Población: PADI591203HDFLMG05	Ocupación específica (Catálogo Nacional de Ocupaciones) 1/: 6914 Protección de bienes y/o personas

DATOS DE LA EMPRESA	
Nombre o razón social (En caso de persona física, anotar apellido paterno, apellido materno y nombre(s))	
GD SERVICIOS DE PERSONAL, S.A. DE C.V.	
Registro Federal de Contribuyentes con homoclave (SHCP): G S P 1 3 0 9 3 0 - 7 3 5	Registro patronal ante el IM.S.S. (Una letra o número y 10 dígitos): Y 6 7 5 4 8 1 0 2 6 - 6
Actividad o giro principal: EMPRESA DE SEGURIDAD PRIVADA	

DATOS DEL PROGRAMA DE CAPACITACIÓN Y ADIESTRAMIENTO																			
NOMBRE DEL CURSO: CURSO BÁSICO DE CONTROL DE ACCESOS																			
Duración en horas: 08 horas	Periodo de ejecución	De	Año				Mes		Día		a	Año				Mes		Día	
			2	0	2	0	1	1	0	7		2	0	2	0	1	1	1	4
Área temática del curso 2/: 860 SEGURIDAD																			
Agente capacitador (Externo o interno, según corresponda): VICTOR CASTILLO ESPINOZA (No. de Reg. de Agente Capacitador Externo CAEV-710306-4S2-8005)																			

Los datos se asientan en esta constancia bajo protesta de decir verdad, apercibidos de la responsabilidad en que incurre todo aquel que no se conduce con verdad.

Capacitador	Representantes de la Comisión Mixta de Capacitación y Adiestramiento	
	Por la empresa	Por los trabajadores
VICTOR CASTILLO ESPINOZA	EDUARDO JIMENEZ HERNANDEZ	JAVIER TORRES TREJO
Nombre y firma	Nombre y firma	Nombre y firma

482

FORMATO DC-3
CONSTANCIA DE HABILIDADES LABORALES

DATOS DEL TRABAJADOR	
Nombre (Anotar apellido paterno, apellido materno y nombre (s)) JOSE IGNACIO PALAFOX DOMINGUEZ	
Clave Única de Registro de Población: PADI560203HDFLMG09	Ocupación específica (Catálogo Nacional de Ocupaciones) 1/: 09.4 Protección de bienes y/o personas

DATOS DE LA EMPRESA	
Nombre o razón social (En caso de persona física, anotar apellido paterno, apellido materno y nombre(s)): GD SERVICIOS DE PERSONAL, S.A. DE C.V	
Registro Federal de Contribuyentes con homoclave (SHCP): G S P 1 3 0 9 3 0 7 3 5	Registro patronal ante el I.M.S.S. (Una letra o número y 10 dígitos): Y 6 7 5 4 8 1 0 2 6 - 5
Actividad o giro principal: EMPRESA DE SEGURIDAD PRIVADA	

DATOS DEL PROGRAMA DE CAPACITACIÓN Y ADIESTRAMIENTO																	
NOMBRE DEL CURSO: CURSO BASICO DE AMABILIDAD AL PUBLICO Y AL PERSONAL DE LA INSTITUCIÓN																	
Duración en horas: 08 horas	Periodo de ejecución	De	Año: 2020				Mes: 11		Día: 07		a	Año: 2020				Mes: 11		Día: 14	
Área temática del curso 2/: 503 SEGURIDAD																	
Agente capacitador (Externo o interno, según corresponda): VICTOR CASTILLO ESPINOZA (No. de Reg. de Agente Capacitador Externo CAEV-710305-4S2-0005)																	

Los datos se asientan en esta constancia bajo protesta de decir verdad, apercibidos de la responsabilidad en que incurre todo aquel que no se conduce con verdad.

Capacitador	Representantes de la Comisión Mixta de Capacitación y Adiestramiento	
	Por la empresa	Por los trabajadores
VICTOR CASTILLO ESPINOZA	EDUARDO JIMENEZ HERNANDEZ	JAVIER TORRES TREJO
Nombre y firma	Nombre y firma	Nombre y firma

LICITACIÓN PÚBLICA NACIONAL ELECTRÓNICA

LA-011A00001-E73-2020.

Ciudad de México a 19 de Enero del 2021

FORMATO DC-3
CONSTANCIA DE HABILIDADES LABORALES

DATOS DEL TRABAJADOR	
Nombre (Anotar apellido paterno, apellido materno y nombre (s))	
JOSE IGNACIO PALAFOX DOMINGUEZ	
Clave Única de Registro de Población PADI560203HDFLMG09	Ocupación específica (Catálogo Nacional de Ocupaciones) 1/ 0914 Protección de bienes y/o personas

DATOS DE LA EMPRESA	
Nombre o razón social (En caso de persona física, anotar apellido paterno, apellido materno y nombre(s))	
GD SERVICIOS DE PERSONAL, S.A. DE C.V.	
Registro Federal de Contribuyentes con homoclave (SHCP) G S P 1 3 0 8 3 0 - 7 3 5	Registro patronal ante el I.M.S.S. (Una letra o número y 10 dígitos) Y 6 7 5 4 8 1 0 2 6 - 6
Actividad o giro principal	
EMPRESA DE SEGURIDAD PRIVADA	

DATOS DEL PROGRAMA DE CAPACITACION Y ADIESTRAMIENTO																			
NOMBRE DEL CURSO																			
CURSO BÁSICO DE IGUALDAD LABORAL Y NO DISCRIMINACIÓN LABORAL																			
Duración en horas	Periodo de ejecución	De	Año				Mes		Día		a	Año				Mes		Día	
08 horas			2	0	2	0	1	1	0	7		2	0	2	0	1	1	1	4
Área temática del curso 2/																			
800 SEGURIDAD																			
Agente capacitador (Externo o interno, según corresponda)																			
CONERCIALIZADORA DE SEGURIDAD PRIVADA Y EMPRESARIAL ERUMA, S. DE R.L. DE C.V. (No. de Reg. de Agente Capacitador Externo CSP1109181/81-6013)																			

Los datos se asientan en esta constancia bajo protesta de decir verdad, apercibidos de la responsabilidad en que incurre todo aquel que no se conduce con verdad.

Capacitador	Representante de la Comisión Mixta de Capacitación y Adiestramiento	
	Por la empresa	Por los trabajadores
ERIK HIDALGO MALDONADO REPRESENTANTE LEGAL COMERCIALIZADORA DE SEGURIDAD PRIVADA Y EMPRESARIAL ERUMA, S. DE R.L. DE C.V.	EDUARDO JIMENEZ HERNANDEZ	JAVIER TORRES TREJO
Nombre y firma	Nombre y firma	Nombre y firma

484

LICITACIÓN PÚBLICA NACIONAL ELECTRÓNICA

LA-011A00001-E73-2020.

Ciudad de México a 19 de Enero del 2021

FORMATO DC-3
CONSTANCIA DE HABILIDADES LABORALES

DATOS DEL TRABAJADOR	
Nombre (Anotar apellido paterno, apellido materno y nombre (s))	
ALFONSO PALOMAR MONTERO	
Clave Única de Registro de Población	Ocupación específica (Catálogo Nacional de Ocupaciones) 1/
PAMA591211HDFLNL03	69.4 Protección de bienes y/o personas

DATOS DE LA EMPRESA	
Nombre o razón social (En caso de persona física, anotar apellido paterno, apellido materno y nombre(s))	
GD SERVICIOS DE PERSONAL, S.A. DE C.V	
Registro Federal de Contribuyentes con homoclave (SHCP)	Registro patronal ante el I.M.S.S. (Una letra o número y 10 dígitos)
G S P 1 3 0 9 3 0 - 7 3 5	Y 6 7 5 4 8 1 0 2 6 - 6
Actividad o giro principal	
EMPRESA DE SEGURIDAD PRIVADA	

DATOS DEL PROGRAMA DE CAPACITACIÓN Y ADIESTRAMIENTO																			
NOMBRE DEL CURSO																			
CURSO BASICO DE SEGURIDAD																			
Duración en horas	Periodo de ejecución	De	Año				Mes		Día		a	Año				Mes		Día	
08 horas			2	0	2	0	1	1	0	7		2	0	2	0	1	1	1	4
Área temática del curso 2/																			
600 SEGURIDAD																			
Agente capacitador (Externo o interno, según corresponda)																			
VICTOR CASTILLO ESPINOZA (No. de Reg. de Agente Capacitador Externo CAEV-710305-4S2-0005)																			

Los datos se asientan en esta constancia bajo protesta de decir verdad, apercibidos de la responsabilidad en que incurre todo aquel que no se conduce con verdad.

Capacitador	Representantes de la Comisión Mixta de Capacitación y Adiestramiento	
	Por la empresa	Por los trabajadores
VICTOR CASTILLO ESPINOZA	EDUARDO [illegible] HERNÁNDEZ	JAVIER TORRES TREJO
Nombre y firma	Nombre y firma	Nombre y firma

485

FORMATO DC-3
CONSTANCIA DE HABILIDADES LABORALES

DATOS DEL TRABAJADOR	
Nombre (Anotar apellido paterno, apellido materno y nombre (s)) ALFONSO PALOMAR MONTERO	
Clave Única de Registro de Población PAMA591211HDFLNL03	Ocupación específica (Catálogo Nacional de Ocupaciones) 1/ 69.4 Protección de bienes y/o personas

DATOS DE LA EMPRESA	
Nombre o razón social (En caso de persona física, anotar apellido paterno, apellido materno y nombre(s)) GD SERVICIOS DE PERSONAL, S.A. DE C.V.	
Registro Federal de Contribuyentes con homoclave (SHCP) GSP1309373-5	Registro patronal ante el I.M.S.S. (Una letra o número y 10 dígitos) Y6754810261-6
Actividad o giro principal EMPREBA DE SEGURIDAD PRIVADA	

DATOS DEL PROGRAMA DE CAPACITACIÓN Y ADIESTRAMIENTO																	
NOMBRE DEL CURSO: CURSO BASICO DE SEGURIDAD PRIVADA EN LOS BIENES																	
Duración en horas: 88 horas	Periodo de ejecución	De	Año				Mes		Día		A	Año				Mes		Día	
			2	0	2	0	1	1	0	7		2	0	2	0	1	1	1	4
Área temática del curso 2/: 600 SEGURIDAD																	
Agente capacitador (Externo o interno, según corresponda): VICTOR CASTILLO ESPINOZA (No. de Reg. de Agente Capacitador Externo CACV-710306-4S2-0005)																	

Los datos se asientan en esta constancia bajo protesta de decir verdad, apercibidos de la responsabilidad en que incurre todo aquel que no se conduce con verdad.

Capacitador	Representantes de la Comisión Mixta de Capacitación y Adiestramiento	
	Por la empresa	Por los trabajadores
VICTOR CASTILLO ESPINOZA	EDUARDO JIMENEZ HERNÁNDEZ	JAVIER TORRES TREJO
Nombre y firma	Nombre y firma	Nombre y firma

LICITACIÓN PÚBLICA NACIONAL ELECTRÓNICA

LA-011A00001-E73-2020.

Ciudad de México a 19 de Enero del 2021

FORMATO DC-3
CONSTANCIA DE HABILIDADES LABORALES

DATOS DEL TRABAJADOR

Nombre (Anotar apellido paterno, apellido materno y nombre (s))

ALFONSO PALOMAR MONTERO

Clave Única de Registro de Población	Ocupación específica (Catálogo Nacional de Ocupaciones) 1/
PANA931219HDFLNL03	69A Protección de bienes y/o personas

DATOS DE LA EMPRESA

Nombre o razón social (En caso de persona física, anotar apellido paterno, apellido materno y nombre(s))

GD SERVICIOS DE PERSONAL, S.A. DE C.V.

Registro Federal de Contribuyentes con homoclave (SHCP)	Registro patronal ante el IMSS. (Una letra o número y 10 dígitos)
GSP120930-735	Y6754810265-6

Actividad o giro principal

EMPRESA DE SEGURIDAD PRIVADA

DATOS DEL PROGRAMA DE CAPACITACIÓN Y ADIESTRAMIENTO

NOMBRE DEL CURSO

CURSO BASICO DE CONTROL Y COMBATE DE INCENDIOS

Duración en horas	Periodo de ejecución	De	Año	Mes	Día	a	Año	Mes	Día
08 horas			2020	11	07		2020	11	14

Área temática del curso 2/

809 SEGURIDAD

Agente capacitador (Externo o interno, según corresponda)

VICTOR CASTILLO ESPINOZA
(No. de Reg. de Agente Capacitador Externo CAEV-710306-4S2-0005)

Los datos se asientan en esta constancia bajo protesta de decir verdad, apercibidos de la responsabilidad en que incurre todo aquel que no se conduce con verdad.

Capacitador	Representantes de la Comisión Mixta de Capacitación y Adiestramiento	
	Por la empresa	Por los trabajadores
VICTOR CASTILLO ESPINOZA	EDUARDO JIMENEZ HERNANDEZ	JAVIER TORRES TREJO
Nombre y firma	Nombre y firma	Nombre y firma

487

FORMATO DC-3
CONSTANCIA DE HABILIDADES LABORALES

DATOS DEL TRABAJADOR	
Nombre (Anotar apellido paterno, apellido materno y nombre (s))	
ALFONSO PALOMAR MONTERO	
Clave Única de Registro de Población	Ocupación específica (Catálogo Nacional de Ocupaciones) 1/
PAMA551211HDFLNL03	09.4 Protección de bienes y/o personas

DATOS DE LA EMPRESA	
Nombre o razón social (En caso de persona física, anotar apellido paterno, apellido materno y nombre(s))	
GD SERVICIOS DE PERSONAL, S.A. DE C.V.	
Registro Federal de Contribuyentes con homoclave (SHCP)	Registro patronal ante el I.M.S.S. (Una letra o número y 10 dígitos)
G S P 1 3 0 9 3 0 - 7 3 5	Y 6 7 5 4 0 1 0 2 6 - 6
Actividad o giro principal	
EMPRESA DE SEGURIDAD PRIVADA	

DATOS DEL PROGRAMA DE CAPACITACIÓN Y ADIESTRAMIENTO																			
NOMBRE DEL CURSO																			
CURSO BÁSICO DE PROTECCIÓN CIVIL																			
Duración en horas	Periodo de ejecución	De	Año				Mes		Día		a	Año				Mes		Día	
08 horas			2	0	2	0	1	1	0	7		2	0	3	0	1	1	1	4
Área temática del curso 2/																			
600 SEGURIDAD																			
Agente capacitador (Externo o interno, según corresponda)																			
VÍCTOR CASTILLO ESPINOZA (No. de Reg. de Agente Capacitador Externo CAEV-710306-452-0005)																			

Los datos se asientan en esta constancia bajo protesta de decir verdad, apercibidos de la responsabilidad en que incurre todo aquel que no se conduce con verdad.

Capacitador	Representantes de la Comisión Mixta de Capacitación y Adiestramiento	
	Por la empresa	Por los trabajadores
VICTOR CASTILLO ESPINOZA	EDUARDO JIMENEZ HERNANDEZ	JAVIER TORRES TREJO
Nombre y firma	Nombre y firma	Nombre y firma

488

LICITACIÓN PÚBLICA NACIONAL ELECTRÓNICA
LA-011A00001-E73-2020.
Ciudad de México a 19 de Enero del 2021

FORMATO DC-3
CONSTANCIA DE HABILIDADES LABORALES

DATOS DEL TRABAJADOR	
Nombre (Anotar apellido paterno, apellido materno y nombre (s))	
ALFONSO PALOMAR MONTERO	
Clave Única de Registro de Población	Ocupación específica (Catálogo Nacional de Ocupaciones) 1/
PAMA551211HDFLNL03	694 Protección de bienes y/o personas

DATOS DE LA EMPRESA	
Nombre o razón social (En caso de persona física, anotar apellido paterno, apellido materno y nombre(s))	
GD SERVICIOS DE PERSONAL, S.A. DE C.V.	
Registro Federal de Contribuyentes con homoclave (SHCP)	Registro patronal ante el I.M.S.S. (Una letra o número y 10 dígitos)
G S P 1 3 0 9 3 0 - 7 3 5	Y 6 7 5 4 8 1 0 2 6 - 5
Actividad o giro principal	
EMPRESA DE SEGURIDAD PRIVADA	

DATOS DEL PROGRAMA DE CAPACITACIÓN Y ADIESTRAMIENTO																			
NOMBRE DEL CURSO																			
CURSO BASICO DE PRIMEROS AUXILIOS RCP EN ADULTOS Y NIÑOS																			
Duración en horas	Periodo de ejecución	De	Año				Mes		Día		A	Año				Mes		Día	
08 horas			2	0	2	0	1	1	0	7		2	0	2	0	1	1	1	4
Área temática del curso 2/																			
600 SEGURIDAD																			
Agente capacitador (Externo o interno, según corresponda)																			
VICTOR CASTILLO ESPINOZA (No. de Reg. de Agente Capacitador Externo CAEV-710305-452-0005)																			

Los datos se asientan en esta constancia bajo protesta de decir verdad, apercibidos de la responsabilidad en que incurre todo aquel que no se conduce con verdad.

Capacitador	Representantes de la Comisión Mixta de Capacitación y Adiestramiento	
	Por la empresa	Por los trabajadores
VICTOR CASTILLO ESPINOZA	EDUARDO JIMENEZ HERNANDEZ	JAVIER TORRES TREJO
Nombre y firma	Nombre y firma	Nombre y firma

489

LICITACIÓN PÚBLICA NACIONAL ELECTRÓNICA

LA-011A00001-E73-2020.

Ciudad de México a 19 de Enero del 2021

FORMATO DC-3
CONSTANCIA DE HABILIDADES LABORALES

DATOS DEL TRABAJADOR	
Nombre (Anotar apellido paterno, apellido materno y nombre (s)) ALFONSO PALOMAR MONTERO	
Clave Única de Registro de Población PAMA551215HDFLNL03	Ocupación específica (Catálogo Nacional de Ocupaciones) 1/ 69.4 Protección de bienes y/o personas

DATOS DE LA EMPRESA	
Nombre o razón social (En caso de persona física, anotar apellido paterno, apellido materno y nombre(s)) GD SERVICIOS DE PERSONAL, S.A. DE C.V.	
Registro Federal de Contribuyentes con homoclave (SHCP) G S P 1 3 0 9 3 0 7 3 5	Registro patronal ante el I.M.S.S. (Una letra y números y 10 dígitos) Y 6 7 5 4 8 1 0 2 6 - 1
Actividad o giro principal EMPRESA DE SEGURIDAD PRIVADA	

DATOS DEL PROGRAMA DE CAPACITACIÓN Y ADIESTRAMIENTO																
NOMBRE DEL CURSO CURSO BASICO PROGRAMAS DE SEGURIDAD EN INSTITUCIONES PÚBLICAS																
Duración en horas 08 horas	Periodo de ejecución	De	Año				Mes		Día		a	Año				Mes		Día	
			2	0	2	0	1	1	0	7		2	0	2	0	1	1	1	4
Área temática del curso 2/ 609 SEGURIDAD																			
Agente capacitador (Externo o interno, según corresponda) VICTOR CASTILLO ESPINOZA (No. de Reg. de Agente Capacitador Externo CAEV-710306-4S2-0005)																			

Los datos se asientan en esta constancia bajo protesta de decir verdad, apercibidos de la responsabilidad en que incurre todo aquel que no se conduce con verdad.

Capacitador	Representante de la Comisión Mixta de Capacitación y Adiestramiento	
	Por la empresa	Por los trabajadores
VICTOR CASTILLO ESPINOZA	EDUARDO JIMENEZ HERNANDEZ	JAVIER TORRES TREJO
Nombre y firma	Nombre y firma	Nombre y firma

490

LICITACIÓN PÚBLICA NACIONAL ELECTRÓNICA
LA-011A00001-E73-2020.
Ciudad de México a 19 de Enero del 2021

FORMATO DC-3
CONSTANCIA DE HABILIDADES LABORALES

DATOS DEL TRABAJADOR	
Nombre (Anotar apellido paterno, apellido materno y nombre (s)) ALFONSO PALOMAR MONTERO	
Clave Única de Registro de Población PAMA591211HDFLNL03	Ocupación específica (Catálogo Nacional de Ocupaciones) 1/ 69.4 Protección de bienes y/o personas

DATOS DE LA EMPRESA	
Nombre o razón social (En caso de persona física, anotar apellido paterno, apellido materno y nombre(s)) GD SERVICIOS DE PERSONAL, S.A. DE C.V.	
Registro Federal de Contribuyentes con homoclave (SHCP) GSF130931-735	Registro patronal ante el I.M.S.S. (Una letra o número y 10 dígitos) Y6754810265-6
Actividad o giro principal EMPRESA DE SEGURIDAD PRIVADA	

DATOS DEL PROGRAMA DE CAPACITACIÓN Y ADIESTRAMIENTO																	
NOMBRE DEL CURSO CURSO BASICO DE DEFENSA PERSONAL																	
Duración en horas 68 horas	Periodo de ejecución	De	Año				Mes		Día		A	Año				Mes		Día	
			2	0	2	0	1	1	0	7		2	0	2	0	1	1	1	4
Área temática del curso 2/ 800 SEGURIDAD																	
Agente capacitador (Externo o interno, según corresponda) VICTOR CASTILLO ESPINOZA (No. de Reg. de Agente Capacitador Externo CAEV-710306-4S2-0005)																	

Los datos se asientan en esta constancia bajo protesta de decir verdad, apercibidos de la responsabilidad en que incurre todo aquel que no se conduce con verdad.

Capacitador	Representantes de la Comisión Mixta de Capacitación y Adiestramiento Por la empresa	Por los trabajadores
VICTOR CASTILLO ESPINOZA	EDUARDO JIMENEZ HERNANDEZ	JAVIER TORRES TREJO
Nombre y firma	Nombre y firma	Nombre y firma

491

LICITACIÓN PÚBLICA NACIONAL ELECTRÓNICA
LA-011A00001-E73-2020.
Ciudad de México a 19 de Enero del 2021

FORMATO DC-3
CONSTANCIA DE HABILIDADES LABORALES

DATOS DEL TRABAJADOR	
Nombre (Anotar apellido paterno, apellido materno y nombre (s))	
ALFONSO PALOMAR MONTERO	
Clave Única de Registro de Población PAMA591211HDFLNL03	Ocupación específica (Catálogo Nacional de Ocupaciones) 1/ 03.4 Protección de bienes y/o personas

DATOS DE LA EMPRESA	
Nombre o razón social (En caso de persona física, anotar apellido paterno, apellido materno y nombre(s))	
GD SERVICIOS DE PERSONAL, S.A. DE C.V.	
Registro Federal de Contribuyentes con homoclave (SHCP) G S P 1 3 0 9 3 0 7 3 5	Registro patronal ante el I.M.S.S. (Una letra o número y 10 dígitos) Y 6 7 5 4 8 1 0 2 6 - 5
Actividad o giro principal	
EMPRESA DE SEGURIDAD PRIVADA	

DATOS DEL PROGRAMA DE CAPACITACIÓN Y ADIESTRAMIENTO																
NOMBRE DEL CURSO																
CURSO BÁSICO DE ELABORACIÓN DE REPORTES Y PARTES DE NOVEDADES EN SISTEMA OFFICE (EXCEL, WORD Y POWER POINT)																
Duración en horas	Periodo de ejecución	De	Año				Mes		Día		a	Año				Mes		Día	
08 horas			2	0	2	0	1	1	0	7		2	0	2	0	1	1	1	4
Área temática del curso 2/																			
803 SEGURIDAD																			
Agente capacitador (Externo o interno, según corresponda)																			
VÍCTOR CASTILLO ESPINOZA (No. de Reg. de Agente Capacitador Externo CAEV-710306-452-0005)																			

Los datos se asientan en esta constancia bajo protesta de decir verdad, apercibidos de la responsabilidad en que incurre todo aquel que no se conduce con verdad.

Capacitador	Representantes de la Comisión Mixta de Capacitación y Adiestramiento	
	Por la empresa	Por los trabajadores
VICTOR CASTILLO ESPINOZA	EDUARDO JIMÉNEZ HERNÁNDEZ	JAVIER TORRES TREJO
Nombre y firma	Nombre y firma	Nombre y firma

492

FORMATO DC-3
CONSTANCIA DE HABILIDADES LABORALES

DATOS DEL TRABAJADOR	
Nombre (Anotar apellido paterno, apellido materno y nombre (s)) ALFONSO PALOMAR MONTERO	
Clave Única de Registro de Población: PAMA591211HDFLNL03	Ocupación específica (Catálogo Nacional de Ocupaciones) 1/: 69.4 Protección de bienes y/o personas

DATOS DE LA EMPRESA	
Nombre o razón social (En caso de persona física, anotar apellido paterno, apellido materno y nombre(s)) GD SERVICIOS DE PERSONAL, S.A. DE C.V.	
Registro Federal de Contribuyentes con homoclave (SHCP): GSP130930-735	Registro patronal ante el I.M.S.S. (Una letra o número y 10 dígitos): Y6754810261-6
Actividad o giro principal: EMPRESA DE SEGURIDAD PRIVADA	

DATOS DEL PROGRAMA DE CAPACITACIÓN Y ADIESTRAMIENTO																			
NOMBRE DEL CURSO: CURSO BÁSICO DE TRATO Y CORTESÍA																			
Duración en horas: 88 horas	Periodo de ejecución	De	Año				Mes		Día		A	Año				Mes		Día	
			2	0	2	0	1	1	0	7		2	0	2	0	1	1	1	4
Área temática del curso 2/: 600 SEGURIDAD																			
Agente capacitador (Externo o interno, según corresponda): VICTOR CASTILLO ESPINOZA (No. de Reg. de Agente Capacitador Externo CAEV-710305-4S2-000)																			

Los datos se asientan en esta constancia bajo protesta de decir verdad, apercibidos de la responsabilidad en que incurre todo aquel que no se conduce con verdad.

Capacitador	Representantes de la Comisión Mixta de Capacitación y Adiestramiento	
	Por la empresa	Por los trabajadores
VICTOR CASTILLO ESPINOZA	EDUARDO RENE HERNANDEZ	JAVIER TORRES TREJO
Nombre y firma	Nombre y firma	Nombre y firma

493

LICITACIÓN PÚBLICA NACIONAL ELECTRÓNICA
LA-011A00001-E73-2020.
Ciudad de México a 19 de Enero del 2021

FORMATO DC-3
CONSTANCIA DE HABILIDADES LABORALES

DATOS DEL TRABAJADOR	
Nombre (Anotar apellido paterno, apellido materno y nombre (s))	
ALFONSO PALOMAR MONTERO	
Clave Única de Registro de Población: PAMA551211HDFLNL03	Ocupación específica (Catálogo Nacional de Ocupaciones) 1/: 694 Protección de bienes y/o personas

DATOS DE LA EMPRESA	
Nombre o razón social (En caso de persona física, anotar apellido paterno, apellido materno y nombre(s))	
GD SERVICIOS DE PERSONAL, S.A. DE C.V.	
Registro Federal de Contribuyentes con homoclave (SHCP): G D P 1 3 0 9 3 0 7 3 5	Registro patronal ante el I.M.S.S. (Una letra o número y 10 dígitos): Y 6 7 5 4 8 1 0 2 6 - 6
Actividad o giro principal: EMPRESA DE SEGURIDAD PRIVADA	

DATOS DEL PROGRAMA DE CAPACITACIÓN Y ADIESTRAMIENTO																
NOMBRE DEL CURSO: CURSO BASICO DE CONTROL DE ACCESOS																
Duración en horas: 08 horas	Periodo de ejecución:	De	Año: 2020				Mes: 11		Día: 07		a	Año: 2020				Mes: 11		Día: 14	
Área temática del curso 2/: 603 SEGURIDAD																
Agente capacitador (Externo o interno, según corresponda): VÍCTOR CASTILLO ESPINOZA (No. de Reg. de Agente Capacitador Externo CAEV-710366-452-0005)																

Los datos se asientan en esta constancia bajo protesta de decir verdad, apercibidos de la responsabilidad en que incurre todo aquel que no se conduce con verdad.

Capacitador	Representantes de la Comisión Mixta de Capacitación y Adiestramiento	
	Por el patrón	Por los trabajadores
VICTOR CASTILLO ESPINOZA	EDUARDO JIMENEZ HERNANDEZ	JAVIER TORRES TREJO
Nombre y firma	Nombre y firma	Nombre y firma

494

FORMATO DC-3
CONSTANCIA DE HABILIDADES LABORALES

DATOS DEL TRABAJADOR	
Nombre (Anotar apellido paterno, apellido materno y nombre (s)) ALFONSO PALOMAR MONTERO	
Clave Única de Registro de Población PAMA591219HDFLNL03	Ocupación específica (Catálogo Nacional de Ocupaciones) 1/ 09.4 Protección de bienes y/o personas

DATOS DE LA EMPRESA	
Nombre o razón social (En caso de persona física, anotar apellido paterno, apellido materno y nombre(s)) GD SERVICIOS DE PERSONAL, S.A. DE C.V.	
Registro Federal de Contribuyentes con homoclave (SHCP) GSP1303083075	Registro patronal ante el I.M.S.S. (Una letra o número y 10 dígitos) Y6754810260-6
Actividad o giro principal EMPRESA DE SEGURIDAD PRIVADA	

DATOS DEL PROGRAMA DE CAPACITACIÓN Y ADIESTRAMIENTO																			
NOMBRE DEL CURSO: CURSO BASICO DE AMABILIDAD AL PUBLICO Y AL PERSONAL DE LA INSTITUCIÓN																			
Duración en horas: 08 horas	Periodo de ejecución	De	Año				Mes		Día		a	Año				Mes		Día	
			2	0	2	0	1	1	0	7		2	0	2	0	1	1	1	4
Área temática del curso 2/: 600 SEGURIDAD																			
Agente capacitador (Externo o interno, según corresponda): VICTOR CASTILLO ESPINOZA (No. de Reg. de Agente Capacitador Externo CAEV-710306-4S2-0005)																			

Los datos se asientan en esta constancia bajo protesta de decir verdad, apercibidos de la responsabilidad en que incurre todo aquel que no se conduce con verdad.

Capacitador	Representantes de la Comisión Mixta de Capacitación y Adiestramiento	
	Por la empresa	Por los trabajadores
VICTOR CASTILLO ESPINOZA	EDUARDO JIMENEZ HERNANDEZ	JAVIER TORRES TREJO
Nombre y firma	Nombre y firma	Nombre y firma

LICITACIÓN PÚBLICA NACIONAL ELECTRÓNICA

LA-011A00001-E73-2020.

Ciudad de México a 19 de Enero del 2021

FORMATO DC-3
CONSTANCIA DE HABILIDADES LABORALES

DATOS DEL TRABAJADOR	
Nombre (Anotar apellido paterno, apellido materno y nombre (s))	
ALFONSO PALOMAR MONTERO	
Clave Única de Registro de Población PAMA9121IHDFLN03	Ocupación específica (Catálogo Nacional de Ocupaciones) 1/ 69.4 Protección de bienes y/o personas

DATOS DE LA EMPRESA	
Nombre o razón social (En caso de persona física, anotar apellido paterno, apellido materno y nombre(s))	
GD SERVICIOS DE PERSONAL, S.A. DE C.V.	
Registro Federal de Contribuyentes con homoclave (SHCP) G S P 1 3 0 9 3 0 - 7 3 5	Registro patronal ante el I.M.S.S. (Una letra o número y 10 dígitos) Y 6 7 5 4 8 1 0 2 6 - 6
Actividad o giro principal EMPRESA DE SEGURIDAD PRIVADA	

DATOS DEL PROGRAMA DE CAPACITACIÓN Y ADIESTRAMIENTO																
NOMBRE DEL CURSO CURSO BÁSICO DE IGUALDAD LABORAL Y NO DISCRIMINACIÓN LABORAL																
Duración en horas 08 horas	Periodo de ejecución	De	Año				Mes		Día		*	Año				Mes		Día	
			2	0	2	0	1	1	0	7		2	0	2	0	1	1	1	4
Área temática del curso 2/ 803 SEGURIDAD																			
Agente capacitador (Externo o interno, según corresponda) COMERCIALIZADORA DE SEGURIDAD PRIVADA Y EMPRESARIAL ERUMA, S. DE R.L. DE C.V. (No. de Reg. de Agente Capacitador Externo CSP1109181 0013)																			

Los datos se asientan en esta constancia bajo protesta de decir verdad, apercibidos de la responsabilidad en que incurre todo aquel que no se conduce con verdad.

Capacitador	Representantes de la Comisión Mixta de Capacitación y Adiestramiento	
	Por la empresa	Por los trabajadores
ERIK HIDALGO MALDONADO REPRESENTANTE LEGAL COMERCIALIZADORA DE SEGURIDAD PRIVADA Y EMPRESARIAL ERUMA, S. DE R.L. DE C.V.	EDUARDO JIMENEZ HERNANDEZ	JAVIER TORRES TREJO
Nombre y firma	Nombre y firma	Nombre y firma

LICITACIÓN PÚBLICA NACIONAL ELECTRÓNICA
LA-011A00001-E73-2020.
Ciudad de México a 19 de Enero del 2021

FORMATO DC-3
CONSTANCIA DE HABILIDADES LABORALES

DATOS DEL TRABAJADOR	
Nombre (Anotar apellido paterno, apellido materno y nombre (s)) JOSE MIGUEL PATIÑO SOTO	
Clave Única de Registro de Población PASM930516HMCTTG04	Ocupación específica (Catálogo Nacional de Ocupaciones) 1/ 69.A Protección de bienes y/o personas

DATOS DE LA EMPRESA	
Nombre o razón social (En caso de persona física, anotar apellido paterno, apellido materno y nombre(s)) GD SERVICIOS DE PERSONAL, S.A. DE C.V.	
Registro Federal de Contribuyentes con homoclave (SHCP) GSP1309093G0 - 735	Registro patronal ante el I.M.S.S. (Una letra o número y 10 dígitos) Y6754810260-0
Actividad o giro principal EMPRESA DE SEGURIDAD PRIVADA	

DATOS DEL PROGRAMA DE CAPACITACIÓN Y ADIESTRAMIENTO																
NOMBRE DEL CURSO CURSO BÁSICO DE SEGURIDAD																
Duración en horas 08 horas	Periodo de ejecución	De	Año				Mes		Día		A	Año				Mes		Día	
			2	0	2	0	1	1	0	7		2	0	2	0	1	1	1	4
Área temática del curso 2/ 403 SEGURIDAD																			
Agente capacitador (Externo o interno, según corresponda) VICTOR CASTILLO ESPINOZA (No. de Reg. de Agente Capacitador Externo CAEV-710306-4S2-0009)																			

Los datos se asientan en esta constancia bajo protesta de decir verdad, apercibidos de la responsabilidad en que incurre todo aquel que no se conduce con verdad.

Capacitador	Representantes de la Comisión Mixta de Capacitación y Adiestramiento Por la empresa	Por los trabajadores
VICTOR CASTILLO ESPINOZA	EDUARDO JIMENEZ HERNANDEZ	JAVIER TORRES TREJO
Nombre y firma	Nombre y firma	Nombre y firma

497

LICITACIÓN PÚBLICA NACIONAL ELECTRÓNICA
LA-011A00001-E73-2020.
Ciudad de México a 19 de Enero del 2021

FORMATO DC-3
CONSTANCIA DE HABILIDADES LABORALES

DATOS DEL TRABAJADOR	
Nombre (Anotar apellido paterno, apellido materno y nombre (s))	
JOSE MIGUEL PATIÑO SOSO	
Clave Única de Registro de Población PASM930519HMCTSG04	Ocupación específica (Catálogo Nacional de Ocupaciones) 1/ 09.4 Protección de bienes y/o personas

DATOS DE LA EMPRESA	
Nombre o razón social (En caso de persona física, anotar apellido paterno, apellido materno y nombre(s))	
GD SERVICIOS DE PERSONAL, S.A. DE C.V.	
Registro Federal de Contribuyentes con homoclave (SHCP) G S P 1 3 0 9 3 0 7 3 5	Registro patronal ante el I.M.S.S. (Una letra o número y 10 dígitos) Y 6 7 5 4 0 1 0 2 6 - 6
Actividad o giro principal EMPRESA DE SEGURIDAD PRIVADA	

DATOS DEL PROGRAMA DE CAPACITACION Y ADIESTRAMIENTO																	
NOMBRE DEL CURSO CURSO BÁSICO DE SEGURIDAD PRIVADA EN LOS BIENES																	
Duración en horas 08 horas	Periodo de ejecución	De	Año				Mes		Día		a	Año				Mes		Día	
			2	0	2	0	1	1	0	7		2	0	2	0	1	1	1	4
Área temática del curso 2/ 603 SEGURIDAD																	
Agente capacitador (Externo o interno, según corresponda) VICTOR CASTILLO ESPINOZA (No. de Reg. de Agente Capacitador Externo CAEV-710305-4S2-0005)																	

Los datos se asientan en esta constancia bajo protesta de decir verdad, apercibidos de la responsabilidad en que incurre todo aquel que no se conduce con verdad.

Capacitador	Representante de la Comisión Mixta de Capacitación y Adiestramiento	
	Por la empresa	Por los trabajadores
VICTOR CASTILLO ESPINOZA	EDUARDO JIMENEZ HERNANDEZ	JAVIER TORRES TREJO
Nombre y firma	Nombre y firma	Nombre y firma

LICITACIÓN PÚBLICA NACIONAL ELECTRÓNICA

LA-011A00001-E73-2020.

Ciudad de México a 19 de Enero del 2021

FORMATO DC-3
CONSTANCIA DE HABILIDADES LABORALES

DATOS DEL TRABAJADOR	
Nombre (Anotar apellido paterno, apellido materno y nombre (s))	
JOSE MIGUEL PATIÑO SOTO	
Clave Unica de Registro de Poblacion	Ocupación específica (Catálogo Nacional de Ocupaciones) 1/
PASM931559HMCTTG04	69.4 Protección de bienes y/o personas

DATOS DE LA EMPRESA	
Nombre o razón social (En caso de persona física, anotar apellido paterno, apellido materno y nombre(s))	
GD SERVICIOS DE PERSONAL, S.A. DE C.V	
Registro Federal de Contribuyentes con homoclave (SHCP)	Registro patronal ante el I.M.S.S. (Una letra o número y 10 dígitos)
G S P 1 3 0 9 3 0 - 7 3 5	Y 6 7 5 4 8 1 0 2 6 - 1
Actividad o giro principal	
EMPRESA DE SEGURIDAD PRIVADA	

DATOS DEL PROGRAMA DE CAPACITACIÓN Y ADIESTRAMIENTO																			
NOMBRE DEL CURSO																			
CURSO BASICO DE CONTROL Y COMBATE DE INCENDIOS																			
Duración en horas	Periodo de ejecución	De	Año				Mes		Día		a	Año				Mes		Día	
08 horas			2	0	2	0	1	1	0	7		2	0	2	0	1	1	1	4
Área temática del curso 2/																			
8C0 SEGURIDAD																			
Agente capacitador (Externo o interno, según corresponda)																			
VICTOR CASTILLO ESPINOZA (No. de Reg. de Agente Capacitador Externo CAEV-710305-4S2-0000)																			

Los datos se asientan en esta constancia bajo protesta de decir verdad, apercibidos de la responsabilidad en que incurre todo aquel que no se conduce con verdad.

Capacitador	Representantes de la Comisión Mixta de Capacitación y Adiestramiento	
	Por la empresa	Por los trabajadores
VICTOR CASTILLO ESPINOZA	EDUARDO JIMENEZ HERNANDEZ	JAVIER TORRES TREJO
Nombre y firma	Nombre y firma	Nombre y firma

499

LICITACIÓN PÚBLICA NACIONAL ELECTRÓNICA

LA-011A00001-E73-2020.

Ciudad de México a 19 de Enero del 2021

FORMATO DC-3
CONSTANCIA DE HABILIDADES LABORALES

DATOS DEL TRABAJADOR	
Nombre (Anotar apellido paterno, apellido materno y nombre (s))	
JOSE MIGUEL PATIÑO SOTO	
Clave Única de Registro de Población	Ocupación específica (Catálogo Nacional de Ocupaciones) 1/
PASM930519HMCTTG04	69.4 Protección de bienes y/o personas

DATOS DE LA EMPRESA	
Nombre o razón social (En caso de persona física, anotar apellido paterno, apellido materno y nombre(s))	
GD SERVICIOS DE PERSONAL, S.A. DE C.V.	
Registro Federal de Contribuyentes con homoclave (SHCP)	Registro patronal ante el I.M.S.S. (Una letra o número y 10 dígitos)
G S P 1 3 0 9 3 0 7 3 5	Y 6 7 5 4 8 1 0 2 6 - 0
Actividad o giro principal	
EMPRESA DE SEGURIDAD PRIVADA	

DATOS DEL PROGRAMA DE CAPACITACIÓN Y ADIESTRAMIENTO																			
NOMBRE DEL CURSO																			
CURSO BÁSICO DE PROTECCION CIVIL																			
Duración en horas	Periodo de ejecución	De	Año				Mes		Día		a	Año				Mes		Día	
68 horas			2	0	2	0	1	1	0	7		2	0	2	0	1	1	1	4
Área temática del curso 2/																			
603 SEGURIDAD																			
Agente capacitador (Externo o interno, según corresponda)																			
VICTOR CASTILLO ESPINOZA (No. de Reg. de Agente Capacitador Externo CAEV-710301-4S2-0005)																			

Los datos se asientan en esta constancia bajo protesta de decir verdad, apercibidos de la responsabilidad en que incurre todo aquel que no se conduce con verdad.

Capacitador	Representantes de la Comisión Mixta de Capacitación y Adiestramiento	
	Por la empresa	Por los trabajadores
VICTOR CASTILLO ESPINOZA	EDUARDO JIMENEZ HERNANDEZ	JAVIER TORRES TREJO
Nombre y firma	Nombre y firma	Nombre y firma

500

LICITACIÓN PÚBLICA NACIONAL ELECTRÓNICA
LA-011A00001-E73-2020.
Ciudad de México a 19 de Enero del 2021

FORMATO DC-3
CONSTANCIA DE HABILIDADES LABORALES

DATOS DEL TRABAJADOR	
Nombre (Anotar apellido paterno, apellido materno y nombre (s))	
JOSE MIGUEL PATIÑO SOTO	
Clave Única de Registro de Población	Ocupación específica (Catálogo Nacional de Ocupaciones) 1/
PASM930519HMCTTG04	09.4 Protección de bienes y/o personas

DATOS DE LA EMPRESA	
Nombre o razón social (En caso de persona física, anotar apellido paterno, apellido materno y nombre(s))	
GD SERVICIOS DE PERSONAL, S.A. DE C.V.	
Registro Federal de Contribuyentes con homoclave (SHCP)	Registro patronal ante el I.M.S.S. (Una letra o número y 10 dígitos)
G S P 1 3 0 9 3 0 - 7 3 5	Y 6 7 5 4 8 1 0 2 6 - 6
Actividad o giro principal	
EMPRESA DE SEGURIDAD PRIVADA	

DATOS DEL PROGRAMA DE CAPACITACIÓN Y ADIESTRAMIENTO																			
NOMBRE DEL CURSO																			
CURSO BÁSICO DE PRIMEROS AUXILIOS RCP EN ADULTOS Y NIÑOS																			
Duración en horas	Periodo de ejecución	De	Año				Mes		Día		a	Año				Mes		Día	
08 horas			2	0	2	0	1	1	0	7		2	0	2	0	1	1	1	4
Área temática del curso 2/																			
8C0 SEGURIDAD																			
Agente capacitador (Externo o interno, según corresponda)																			
VICTOR CASTILLO ESPINOZA																			
(No. de Reg. de Agente Capacitador Externo CAEV-710306-4S2-4009)																			

Los datos se asientan en esta constancia bajo protesta de decir verdad, apercibidos de la responsabilidad en que incurre todo aquel que no se conduce con verdad.

Capacitador	Representantes de la Comisión Mixta de Capacitación y Adiestramiento	
	Por la empresa	Por los trabajadores
VICTOR CASTILLO ESPINOZA	EDUARDO JIMENEZ HERNANDEZ	JAVIER TORRES TREJO
Nombre y firma	Nombre y firma	Nombre y firma

501

FORMATO DC-3
CONSTANCIA DE HABILIDADES LABORALES

DATOS DEL TRABAJADOR	
Nombre (Anotar apellido paterno, apellido materno y nombre (s)) JOSE MIGUEL PATIÑO SOTO	
Clave Única de Registro de Población PASM930518MCTTS04	Ocupación específica (Catálogo Nacional de Ocupaciones) 1/ 6934 Protección de bienes y/o personas

DATOS DE LA EMPRESA	
Nombre o razón social (En caso de persona física, anotar apellido paterno, apellido materno y nombre(s)) GD SERVICIOS DE PERSONAL, S.A. DE C.V.	
Registro Federal de Contribuyentes con homoclave (SHCP) GSP1308303-735	Registro patronal ante el I.M.S.S. (Una letra o número y 10 dígitos) Y6754810261
Actividad o giro principal EMPRESA DE SEGURIDAD PRIVADA	

DATOS DEL PROGRAMA DE CAPACITACIÓN Y ADIESTRAMIENTO																
NOMBRE DEL CURSO CURSO BÁSICO PROGRAMAS DE SEGURIDAD EN INSTITUCIONES PÚBLICAS																
Duración en horas	Periodo de ejecución	De	Año				Mes		Día		a	Año				Mes		Día	
60 horas			2020				11		07			2020				11		14	
Área temática del curso 2/ 860 SEGURIDAD																
Agente capacitador (Externo o interno, según corresponda) VÍCTOR CASTILLO ESPINOZA (No. de Reg. de Agente Capacitador Externo CAEV-710305-452-0005)																

Los datos se asientan en esta constancia bajo protesta de decir verdad, apercibidos de la responsabilidad en que incurre todo aquel que no se conduce con verdad.

Capacitador	Representante de la Comisión Mixta de Capacitación y Adiestramiento Por la empresa	Por los trabajadores
VICTOR CASTILLO ESPINOZA	EDUARDO JIMENEZ HERNANDEZ	JAVIER TORRES TREJO
Nombre y firma	Nombre y firma	Nombre y firma

502

LICITACIÓN PÚBLICA NACIONAL ELECTRÓNICA
LA-011A00001-E73-2020.
Ciudad de México a 19 de Enero del 2021

FORMATO DC-3
CONSTANCIA DE HABILIDADES LABORALES

DATOS DEL TRABAJADOR

Nombre (Anotar apellido paterno, apellido materno y nombre (s))
JOSE MIGUEL PATIÑO SOTO

Clave Única de Registro de Población	Ocupación específica (Catálogo Nacional de Ocupaciones) 1/
PASM930509HMCTTG04	09.4 Protección de bienes y/o personas

DATOS DE LA EMPRESA

Nombre o razón social (En caso de persona física, anotar apellido paterno, apellido materno y nombre(s))
GD SERVICIOS DE PERSONAL, S.A. DE C.V

Registro Federal de Contribuyentes con homoclave (SHCP)	Registro patronal ante el I.M.S.S. (Una letra o número y 10 dígitos)
G S P 1 3 0 9 3 0 - 7 3 5	Y 0 7 5 4 8 1 0 2 6 - 1

Actividad o giro principal
EMPRESA DE SEGURIDAD PRIVADA

DATOS DEL PROGRAMA DE CAPACITACIÓN Y ADIESTRAMIENTO

NOMBRE DEL CURSO
CURSO BASICO DE DEFENSA PERSONAL

Duración en horas	Periodo de ejecución	De	Año	Mes	Día	a	Año	Mes	Día
08 horas			2020	11	07		2020	11	14

Área temática del curso 2/
800 SEGURIDAD

Agente capacitador (Externo o interno, según corresponda)
VICTOR CASTILLO ESPINOZA
(No. de Reg. de Agente Capacitador Externo CAEV-710306-4S2-4005)

Los datos se asientan en esta constancia bajo protesta de decir verdad, apercibidos de la responsabilidad en que incurre todo aquel que no se conduce con verdad.

Capacitador	Representantes de la Comisión Mixta de Capacitación y Adiestramiento	
	Por la empresa	Por los trabajadores
VICTOR CASTILLO ESPINOZA	EDUARDO ARENAS HERNANDEZ	JAVIER TORRES TREJO
Nombre y firma	Nombre y firma	Nombre y firma

503

LICITACIÓN PÚBLICA NACIONAL ELECTRÓNICA
LA-011A00001-E73-2020.
Ciudad de México a 19 de Enero del 2021

FORMATO DC-3
CONSTANCIA DE HABILIDADES LABORALES

DATOS DEL TRABAJADOR	
Nombre (Anotar apellido paterno, apellido materno y nombre (s))	
JOSE MIGUEL PATIÑO SOSO	
Clave Única de Registro de Población PASM930516HMCTSG04	Ocupación específica (Catálogo Nacional de Ocupaciones) 1/ **0344 Protección de bienes y/o personas**

DATOS DE LA EMPRESA	
Nombre o razón social (En caso de persona física, anotar apellido paterno, apellido materno y nombre(s))	
GD SERVICIOS DE PERSONAL, S.A. DE C.V.	
Registro Federal de Contribuyentes con homoclave (SHCP) G S P 1 3 0 9 3 3 0 - 7 3 5	Registro patronal ante el I.M.S.S. (Una letra o número y 10 dígitos) Y 6 7 5 4 8 1 0 2 6 - 5
Actividad o giro principal EMPRESA DE SEGURIDAD PRIVADA	

DATOS DEL PROGRAMA DE CAPACITACIÓN Y ADIESTRAMIENTO																	
NOMBRE DEL CURSO CURSO BÁSICO DE ELABORACIÓN DE REPORTES Y PARTES DE NOVEDADES EN SISTEMA OFFICE (EXCEL, WORD Y POWER POINT)																	
Duración en horas **60 horas**	Período de ejecución	De	Año 2 0 2 0	Mes 1 1	Día 0 7	a	Año 2 0 2 0	Mes 1 1	Día 1 4								
Área temática del curso 3/ 603 SEGURIDAD																	
Agente capacitador (Externo o interno, según corresponda) VÍCTOR CASTILLO ESPINOZA (No. de Reg. de Agente Capacitador Externo CAEV-710306-4S2-8005)																	

Los datos se asientan en esta constancia bajo protesta de decir verdad, apercibidos de la responsabilidad en que incurre todo aquel que no se conduce con verdad.

Capacitador	Representantes de la Comisión Mixta de Capacitación y Adiestramiento	
	Por la empresa	Por los trabajadores
VICTOR CASTILLO ESPINOZA	EDUARDO JIMENEZ HERNANDEZ	JAVIER TORRES TREJO
Nombre y firma	Nombre y firma	Nombre y firma

504

LICITACIÓN PÚBLICA NACIONAL ELECTRÓNICA
LA-011A00001-E73-2020.
Ciudad de México a 19 de Enero del 2021

FORMATO DC-3
CONSTANCIA DE HABILIDADES LABORALES

DATOS DEL TRABAJADOR	
Nombre (Anotar apellido paterno, apellido materno y nombre (s))	
JOSE MIGUEL PATIÑO SOTO	
Clave Única de Registro de Población	Ocupación específica (Catálogo Nacional de Ocupaciones) 1/
PASM930516HMCTTG04	09.6 Protección de bienes y/o personas

DATOS DE LA EMPRESA	
Nombre o razón social (En caso de persona físicas, anotar apellido paterno, apellido materno y nombre(s))	
GD SERVICIOS DE PERSONAL, S.A. DE C.V.	
Registro Federal de Contribuyentes con homoclave (SHCP)	Registro patronal ante el I.M.S.S. (Una letra o número y 10 dígitos)
G S P 1 3 0 9 3 0 7 3 5	Y 6 7 5 4 0 1 0 2 6 - 6
Actividad o giro principal	
EMPRESA DE SEGURIDAD PRIVADA	

DATOS DEL PROGRAMA DE CAPACITACIÓN Y ADIESTRAMIENTO																				
NOMBRE DEL CURSO																				
CURSO BASICO DE TRATO Y CORTESÍA																				
Duración en horas	Periodo de ejecución	De	Año				Mes		Día		a	Año				Mes		Día		
08 horas			2	0	2	0	1	1	0	7		2	0	2	0	1	1	1	4	
Área temática del curso 2/																				
800 SEGURIDAD																				
Agente capacitador (Externo o interno, según corresponda)																				
VICTOR CASTILLO ESPINOZA (No. de Reg. de Agente Capacitador Externo CAEV-710305-4S2-8005)																				

Los datos se asientan en esta constancia bajo protesta de decir verdad, apercibidos de la responsabilidad en que incurre todo aquel que no se conduce con verdad.

Capacitador	Representantes de la Comisión Mixta de Capacitación y Adiestramiento	
	Por la empresa	Por los trabajadores
VICTOR CASTILLO ESPINOZA	EDUARDO JIMENEZ HERNANDEZ	JAVIER TORRES TREJO
Nombre y firma	Nombre y firma	Nombre y firma

505

FORMATO DC-3
CONSTANCIA DE HABILIDADES LABORALES

DATOS DEL TRABAJADOR	
Nombre (Anotar apellido paterno, apellido materno y nombre (s))	
JOSE MIGUEL PATIÑO SOTO	
Clave Única de Registro de Población	Ocupación específica (Catálogo Nacional de Ocupaciones) 1/
PASM930516HMCTTG04	0944 Protección de bienes y/o personas

DATOS DE LA EMPRESA	
Nombre o razón social (En caso de persona física, anotar apellido paterno, apellido materno y nombre(s))	
GD SERVICIOS DE PERSONAL, S.A. DE C.V.	
Registro Federal de Contribuyentes con homoclave (SHCP)	Registro patronal ante el IM.S.S. (Una letra o número y 10 dígitos)
G S P 1 3 0 9 3 0 7 3 5	Y 6 7 5 4 8 1 0 2 6 - 6
Actividad o giro principal	
EMPRESA DE SEGURIDAD PRIVADA	

DATOS DEL PROGRAMA DE CAPACITACIÓN Y ADIESTRAMIENTO																	
NOMBRE DEL CURSO																	
CURSO BÁSICO DE CONTROL DE ACCESOS																	
Duración en horas	Periodo de ejecución	De	Año				Mes		Día		A	Año				Mes		Día	
08 horas			2	0	2	0	1	1	0	7		2	0	2	0	1	1	1	4
Área temática del curso 3/																	
600 SEGURIDAD																	
Agente capacitador (Externo o interno, según corresponda)																	
VICTOR CASTILLO ESPINOZA (No. de Reg. de Agente Capacitador Externo CAEV-710306-452-0005)																	

Los datos se asientan en esta constancia bajo protesta de decir verdad, apercibidos de la responsabilidad en que incurre todo aquel que no se conduce con verdad.

Capacitador	Representantes de la Comisión Mixta de Capacitación y Adiestramiento	
	Por la empresa	Por los trabajadores
VICTOR CASTILLO ESPINOZA	EDUARDO JIMENEZ HERNANDEZ	JAVIER TORRES TREJO
Nombre y firma	Nombre y firma	Nombre y firma

506

LICITACIÓN PÚBLICA NACIONAL ELECTRÓNICA

LA-011A00001-E73-2020.

Ciudad de México a 19 de Enero del 2021

FORMATO DC-3
CONSTANCIA DE HABILIDADES LABORALES

DATOS DEL TRABAJADOR	
Nombre (Anotar apellido paterno, apellido materno y nombre (s))	
JOSE MIGUEL PATIÑO SOTO	
Clave Única de Registro de Población	Ocupación específica (Catálogo Nacional de Ocupaciones) ó
PASM930516HMCTTG04	09.4 Protección de bienes y/o personas

DATOS DE LA EMPRESA	
Nombre o razón social (En caso de persona física, anotar apellido paterno, apellido materno y nombre(s))	
GD SERVICIOS DE PERSONAL, S.A. DE C.V.	
Registro Federal de Contribuyentes con homoclave (SHCP)	Registro patronal ante el I.M.S.S. (Una letra o número y 10 dígitos)
G S P 1 3 0 9 3 0 - 7 3 5	Y 6 7 5 4 8 1 0 2 6 - 6
Actividad o giro principal	
EMPRESA DE SEGURIDAD PRIVADA	

DATOS DEL PROGRAMA DE CAPACITACIÓN Y ADIESTRAMIENTO																	
NOMBRE DEL CURSO																	
CURSO BÁSICO DE AMABILIDAD AL PUBLICO Y AL PERSONAL DE LA INSTITUCIÓN																	
Duración en horas	Periodo de ejecución	De	Año				Mes		Día		a	Año				Mes		Día	
66 horas			2	0	2	0	1	1	0	7		2	0	2	0	1	1	1	4
Área temática del curso 2)																	
820 SEGURIDAD																	
Agente capacitador (Externo o interno, según corresponda)																	
VICTOR CASTILLO ESPINOZA																	
(No. de Reg. de Agente Capacitador Externo CAEV-710306-4S2-0005)																	

Los datos se asientan en esta constancia bajo protesta de decir verdad, apercibidos de la responsabilidad en que incurre todo aquel que no se conduce con verdad.

Representante del Trabajador	Representante de la Comisión Mixta de Capacitación y Adiestramiento	Por los patrones
VICTOR CASTILLO ESPINOZA	EDUARDO JIMENEZ HERNANDEZ	JAVIER TORRES TREJO
Nombre y firma	Nombre y firma	Nombre y firma

LICITACIÓN PÚBLICA NACIONAL ELECTRÓNICA

LA-011A00001-E73-2020.

Ciudad de México a 19 de Enero del 2021

FORMATO DC-3
CONSTANCIA DE HABILIDADES LABORALES

DATOS DEL TRABAJADOR	
Nombre (Anotar apellido paterno, apellido materno y nombre (s))	
JOSE MIGUEL PATIÑO SOTO	
Clave Única de Registro de Población PASM930519HMCTTG04	Ocupación específica (Catálogo Nacional de Ocupaciones) 1/ 0944 Protección de bienes y/o personas

DATOS DE LA EMPRESA	
Nombre o razón social (En caso de persona física, anotar apellido paterno, apellido materno y nombre(s)) GD SERVICIOS DE PERSONAL, S.A. DE C.V.	
Registro Federal de Contribuyentes con homoclave (SHCP) GSP1309307357	Registro patronal ante el I.M.S.S. (Una letra o número y 10 dígitos) Y6754810262-6
Actividad o giro principal EMPRESA DE SEGURIDAD PRIVADA	

DATOS DEL PROGRAMA DE CAPACITACIÓN Y ADIESTRAMIENTO																	
NOMBRE DEL CURSO CURSO BÁSICO DE IGUALDAD LABORAL Y NO DISCRIMINACION LABORAL																	
Duración en horas 08 horas	Periodo de ejecución	De	Año				Mes		Día		a	Año				Mes		Día	
			2	0	2	0	1	1	0	7		2	0	2	0	1	1	1	4
Área temática del curso 2/ 609 SEGURIDAD																	
Agente capacitador (Externo o interno, según corresponda) COMERCIALIZADORA DE SEGURIDAD PRIVADA Y EMPRESARIAL ERUMA, S. DE R.L. DE C.V. (No. de Reg. de Agente Capacitador Externo CSP1109181016013)																	

Los datos se asientan en esta constancia bajo protesta de decir verdad, apercibidos de la responsabilidad en que incurre todo aquel que no se conduce con verdad.

Capacitador	Representantes de la Comisión Mixta de Capacitación y Adiestramiento	
	Por la empresa	Por los trabajadores
ERIK HIDALGO MALDONADO REPRESENTANTE LEGAL COMERCIALIZADORA DE SEGURIDAD PRIVADA Y EMPRESARIAL ERUMA, S. DE R.L. DE C.V.	EDUARDO JIMENEZ HERNANDEZ	JAVIER TORRES TREJO
Nombre y firma	Nombre y firma	Nombre y firma

LICITACIÓN PÚBLICA NACIONAL ELECTRÓNICA
LA-011A00001-E73-2020.
Ciudad de México a 19 de Enero del 2021

DRA.
DANGHEL KARELY SANCHEZ MENDEZ
PSICOLOGA

CERTIFICADO MEDICO-PSICOLOGICO DE (SALUD MENTAL)

La que suscribe **DANGHEL KARELY SANCHEZ MENDEZ**, Licenciada en Psicologia legalmente autorizada para ejercer su profesión con Cédula Profesional número 6050830.

CERTIFICA

Que habiendo practicado reconocimiento psicológico y examen mental a la persona cuyos datos se asientan enseguida, lo encontré: con estado de alerta conservado, estado de ánimo sin depresión ni ansiedad, ausencia de alteraciones en la sensopercepcion y nivel de energia sin alteraciones.

Dicha evaluación se complementó mediante la revisión de pruebas psicológicas de test de personalidad, inteligente y de exploración de impulsividad y organicidad.

NOMBRE DE LA EMPRESA	GD SERVICIOS DE PERSONAL, S.A. DE C.V.
NOMBRE DEL EVALUADO	**ROGELIO BRAYAN ALANIS MORALES**
PERIODO DEL DICTAMEN	DICIEMBRE DEL 2020

Por lo anterior se establece que el paciente evaluado, no presenta ninguna alteración del estado mental.

A solicitud del interesado se extiende la presente constancia, para para los usos legales a que haya lugar, se expida el presente certificado en la Ciudad de México, Distrito Federal, a 21 de diciembre de 2020.

Licenciada en Psicologia Dangel Karely Sanchez Mendez
Cédula Profesional número 6050830

509